SEMERGEN
Sociedad Española de Médicos de Atención Primaria
AP

35º Congreso Nacional SEMERGEN

"en-red-@-2 en tu salud"

Barcelona, 23-26 de octubre **2013**

Sede: Fira de Barcelona - Gran Vía - Palacio 8
www.semergenbarcelona2013.com

REDUCIMOS LA HUELLA MEDIOAMBIENTAL DEL CONGRESO

CONGRESO SOSTENIBLE
RESPETUOSO CON EL MEDIO AMBIENTE

PROGRAMA CIENTÍFICO

REDUCIMOS LA HUELLA MEDIOAMBIENTAL DEL CONGRESO

CONGRESO SOSTENIBLE
RESPETUOSO CON EL MEDIO AMBIENTE

El **35º Congreso Nacional SEMERGEN** será un evento sostenible, comprometido con el medio ambiente. Se reducirá la huella medioambiental a su paso por la ciudad. Gracias a la aplicación móvil *iEvents S.I.C.* el congresista podrá llevar toda la información del Congreso en su móvil. También podrá confeccionar su agenda personal del congresista tiene que ser descargada por el propio asistente a través de la APP *iEvents S.I.C.* para smartphones (Apple y Android).

Los pasos a seguir son:

» Descargue la APP *iEvents S.I.C. Encontrará próximamente disponible en la página web del Congreso el enlace para su descarga.*

» Para realizar este paso deberá usar los accesos de usuario y la contraseña personal facilitados al realizar su inscripción.

» Genere su Agenda Personal: Añada a ésta las actividades que sean de su interés y consúltela en cualquier lugar y en cualquier momento de manera fácil.

Con esta aplicación el congresista también tiene la información personal de los eventos a los que se encuentra inscrito.

Para aquellos congresistas que no dispongan de Smartphone, se activará un servidor de Bluetooth en sede para que puedan tener la información más relevante del Congreso.

Para los congresistas que no dispongan de dispositivos de telefonía móviles, en la propia sede se habilitarán sistemas de información alternativos.

Para más información:

BIENVENIDA

Querid@s compañer@s, coleg@s y amig@s,

A tod@s los que nos dedicamos a la Atención Primaria nos apasiona su naturaleza dúctil, flexible y adaptable. Cada nuevo Congreso Nacional de la Sociedad Española de Médicos de Atención Primaria (SEMERGEN) nos brinda la oportunidad de compartir nuevos retos, superar fronteras y aprender mejores herramientas. Esta cita anual nos ha llevado a Barcelona en este año 2013. Los Comités Organizador y Científico aceptamos la responsabilidad que esto supone con energía, motivados por vuestra ilusión y compromiso con los pacientes, con la ciencia y con la práctica diaria del arte médico.

Este encuentro científico se ha consolidado como un referente nacional de mejora continua en el campo de la Medicina de Familia y cuenta con una estructura formativa suficientemente afianzada, lo que permite alcanzar contenidos de alta calidad científica y logra convocar a un gran número de profesionales. El congreso se vertebra en la sinergia obtenida del intercambio entre personas (pacientes, ciudadanos, profesionales sanitarios). El lema: "en-red-@2 en tu salud" nace con el objetivo de compartir inquietudes y dar respuesta a necesidades. Una red de conocimiento que se basa en la convergencia entre líneas de conocimiento (básicas, transversales y verticales) que vehiculizarán diferentes niveles de aprendizaje y de intercambio de experiencias.

Barcelona ha sido sede de los eventos internacionales más importantes de la era moderna. Entre los adjetivos que podemos usar para definir la ciudad encontramos cosmopolita, universal, olímpica o internacional. Sin embargo, lo más valioso de la ciudad de Barcelona es su gente, residan en la ciudad o estén de paso, trabajen, estudien o hagan turismo, la riqueza de Barcelona es la que forma y transforma una red heterogénea de personas que aprenden, comparten y se emocionan por sus lugares.

Los Comités hemos trabajado para ofreceros, desde SEMERGEN, un congreso donde compartir, formar, desarrollar y acompañar a tod@s los profesionales que os esforzáis y dedicáis cada día, a través de la Atención Primaria, a que las personas tengamos una vida mejor.

Bienvenidos a Barcelona. Entre tod@s formaremos la red.

Mercedes Abizanda González
Presidenta del Comité Organizador

Elena Martínez Prats
Presidenta del Comité Científico

NOVEDADES Y DESTACADOS 2013

Bienvenidos al 35º Congreso Nacional de SEMERGEN, que celebramos en Barcelona del 23 al 26 de octubre de 2013 con sede en el Palacio 8 de la Fira de Barcelona. Esta sede es líder en congresos y encuentros profesionales celebrados en España y referente europeo. Su prestigio internacional va estrechamente ligado a la marca Barcelona, ciudad con más de un siglo de tradición congresual.

Transporte Público – Reduce la huella medioambiental

¡NOVEDAD!

En línea a la idea de Sostenibilidad que marca este 35º Congreso Nacional SEMERGEN se implementará una propuesta innovadora de transporte para todos los asistentes. Cada uno de los congresistas inscritos dispondrá junto con su documentación de una Tarjeta de Transporte Público denominada *Hola BCN!*

La tarjeta *Hola BCN!* Con una duración de los 4 días de celebración del congreso te permitirá planificar tus rutas por la ciudad y su área metropolitana en transporte público para acceder al congreso y regresar a tu hotel: metro, autobús (TMB), ferrocarril (FGC), tranvía (TRAM) y tren de cercanías (Rodalies de Catalunya)

En-red-@-2 en tu salud, en la solidaridad y la sostenibilidad

El compromiso con la sostenibilidad y el respeto al medio ambiente hace que, debido a los efectos contaminantes de una reunión de las dimensiones de nuestro congreso, nos planteásemos devolver en forma de contribución económica a una organización no gubernamental dirigida a la protección del medio ambiente. El trabajo en común para organizar las actividades con la comunidad nos hizo conocer muy de cerca la gran labor humanitaria que esta Institución realiza para ayudar a los ciudadanos en situación económica más desfavorecida, por lo que hemos decidido que dicha donación sea entregada a *Cruz Roja*.

La Fundación SEMERGEN entregará en nombre de todos los colaboradores de esta iniciativa un donativo económico a Cruz Roja en la cual todos los patrocinadores están invitados a participar.

SEMERGEN y el Congreso 2.0 Primera Mesa con comentarios en directo vía Twitter

¡NOVEDAD!

La Sociedad Española de Médicos de Atención Primaria SEMERGEN mantiene su crecimiento en las redes sociales. Este canal de comunicación directa con los socios amplia mensualmente el número de seguidores. Puedes estar informado de todas las actividades y novedades más destacadas de SEMERGEN en:

www.twitter.com/SEMERGENap

http://www.facebook.com/Semergen

En esta edición del Congreso Nacional SEMERGEN de forma pionera la Mesa Aspectos legales en Atención Primaria en la asistencia prestada en urgencias y en la investigación biomédica. Contará con un espacio de comentarios en tiempo real vía Twitter que podrán ser respondidos por los propios ponentes durante el desarrollo de la actividad. Participa con el hashtag #SEMERGENmedicolegal enlazado con @SEMERGEN_2013

Aula Virtual de Posters - Exposición digital y Defensa Interactiva de todos los póster del Congreso

¡MEJORA!

Las sesiones de defensa de las comunicaciones en formato póster serán realizadas en el Aula Virtual de Póster mediante los Tótem especialmente diseñados para situarse en dicha sesión. Los póster presentados en el congreso podrán ser descargados en los dispositivos compatibles mediante el código QR que acompaña a cada póster. También podrán ser consultados en los ordenadores dispuestos para tal efecto en el Aula Virtual de Póster.

Se han mejorado los sistemas de búsqueda de las comunicaciones, se incluyen los campos de búsqueda, título, autor y referencia.

Arcos de Control de Acceso a Salas

¡MEJORA!

Estos Arcos detectan la entrada y tiempo de permanencia en sala de los congresistas mediante su tarjeta de acreditación, la cual deben llevar el lugar visible para acceder a todas las salas donde se realicen actividades científicas. Los nuevos dispositivos también informarán sobre la actividad que se está desarrollando en la sala a la hora de consultarlos.

Área Personal – Acceso Privado

¡MEJORA!

En esta edición del Congreso Nacional, como en los años anteriores las gestiones relativas al Congresista se han podido realizar a través de la página web del Congreso mediante un acceso privado e individualizado para cada congresista. En dicha Área Personal se han podido realizar las siguientes gestiones: Inscripción a Talleres, Envío de Comunicaciones, descarga de certificados, Aula Virtual de Póster, entre otras aplicaciones de interés personal para cada uno de los asistentes.
Se mantiene las mejoras que han caracterizado el Congreso Nacional SEMERGEN:

- » Programa de Reserva de Mesas para la Cena de Clausura
- » Inscripción Telemática a Talleres
- » Consulta de Talleres
- » Descarga de todos los Certificados en la web del Congreso. ¡Novedad!

Importante

En cumplimiento de las instrucciones de Farmaindustria, el acceso a la zona de Exposición comercial estará restringido solo a Congresistas Acreditados. Será imprescindible portar la tarjeta de acreditación para entrar en el recinto. La Secretaría Técnica y los mostradores habilitados para la acreditación de los congresistas se encontrarán en el hall de entrada del edificio.

Novedades Científicas

4º Congreso Virtual de Atención Primaria SEMERGEN 2013

La Sociedad Española de Médicos de Atención Primaria (SEMERGEN), tras el éxito conseguido en las ediciones anteriores del Congreso Virtual, presenta la cuarta edición en el marco del Congreso de Barcelona.
http://www.congresovirtualap.com/
Los contenidos científicos están disponibles en la web del Congreso Virtual desde el día 14 de octubre de 2013 en dos convocatorias, estas actividades se podrán seguir realizando con posterioridad al 35º Congreso Nacional de SEMERGEN hasta el mes de octubre de 2014. Consultar en la web para ver los plazos de cada una de las ediciones.

El Congreso Virtual de Atención Primaria pretende alcanzar siguientes objetivos:

- » Aportar una herramienta formativa acreditada que permita al congresista seleccionar los talleres que sean de su interés, con tiempo suficiente para poder alcanzar los conocimientos teóricos necesarios y aprovechar al máximo la actividad presencial a desarrollar durante el Congreso en Barcelona.
- » Facilitar una actividad online acreditada que permita el acceso a los contenidos teóricos impartidos en dichos talleres, al alcance de todas las personas que no han podido asistir al Congreso Nacional.

Defensa de todas las comunicaciones presentadas al congreso.

Ante las numerosas solicitudes recibidas, los Comités Organizador y Científico han valorado de alto interés científico para el congreso. Un hito histórico en los congresos de Medicina de Familia que marcará un antes y un después en las comunicaciones científicas presentadas al congreso.

Un congreso de Redes: en-red-@-2 en tu salud

El principal objetivo del Comité Científico ha sido la creación de un Programa Científico que cumpla con el objetivo de responder a las necesidades que, día a día, encontramos en nuestra práctica sanitaria de primera línea.
Las actividades que conforman el contenido científico del Congreso se encuentran enredadas, al igual que todos nosotros, en un entramado de áreas competenciales, recientemente definidas por la Junta Nacional de SEMERGEN.
La red de eventos en que participaremos vehiculizará diferentes aprendizajes de líneas de conocimiento de envergadura distinta. Así nos encontraremos en un sistema de transporte de ciencia conformado por un entramado de 3 grandes líneas que se cruzan con 8 líneas transversales al mismo tiempo que con 17 líneas verticales.
Las líneas competenciales para compartir conocimiento tratan estas materias:

1. **Líneas básicas**
   - › Vida
   - › Emociones
   - › Herramientas diagnósticas
2. **Líneas transversales**
   - › Rehabilitación
   - › Dolor
   - › Sociedad
   - › Farmacología
   - › Bioética y la comunicación
   - › Imagen exterior
   - › Hábitos de vida
     - › Cronicidad
3. **Líneas verticales**
   - › Cardiovascular
   - › Endocrinología
   - › Respiratorio
   - › Neurología
   - › Digestivo
   - › Salud mental
   - › Nefro-urología
   - › Osteo-articular
   - › Hematología
   - › Oncología
   - › Infecciosas
   - › Sentidos
   - › Cirugía menor
   - › Obstétrico-ginecología
   - › Gestión
   - › Sexualidad
   - › Docencia y la investigación.

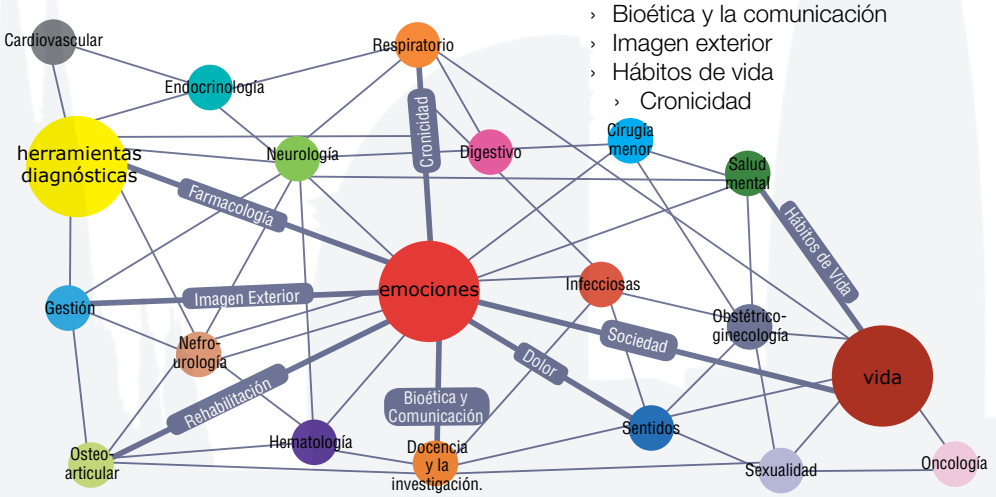

CONGRESO SOSTENIBLE RESPETUOSO CON EL MEDIO AMBIENTE

ÍNDICE

3 **Bienvenida**

4 **Novedades y Destacados 2013**

7 **Carta de SS.MM. los Reyes**

8 **Comités**
8 Comité de Honor
9 Comité Organizador
10 Comité Científico
11 Junta Directiva Nacional
12 Presidentes Autonómicos de SEMERGEN

13 **Programa Científico**
13 Miércoles 23 de Octubre de 2013
13 Jueves 24 de Octubre de 2013
23 Viernes 25 de Octubre de 2013
35 Sábado 26 de Octubre de 2013

40 **Aulas Temáticas**
40 Aula de Neurología
42 Aula Cardiometabólica
44 Aula de Urgencias: Y … ¿Usted qué Sabe de Urgencias?

46 **Fichas de Talleres**

73 **Fichas de Talleres online**

78 **Defensa de Comunicaciones**
78 Comunicaciones Sesiones de Defensa
104 Exposición Virtual de Pósters

278 **Programa Social**

279 **Carpa Plaza de la Universidad. SEMERGEN y la Comunidad**

280 **Información General**
280 Fechas y lugar de celebración del Congreso
280 Secretaría Técnica
281 Comunicaciones
283 Jornadas del Residente 35º Congreso Nacional SEMERGEN
283 Acreditación y Control de Acceso a las Salas
284 Leyenda de Acreditaciones
284 Certificados
284 Actividades Acreditadas
288 Notas importantes
288 Acceso a Internet
288 Guardarropa

289 **Inscripción al Congreso**

290 **Inscripción a Talleres**

292 **Reservas de Hotel**

294 **Transporte**
294 ¿Cómo llegar a la sede?
294 Transportistas Oficiales:

295 **Planos**
295 Plano de Salas
296 Plano de Exposición Comercial

297 **Listado de Ponentes, Moderadores y Autores de Comunicaciones**

335 **Entidades Patrocinadoras y Colaboradoras**
335 Entidades Patrocinadoras
337 Entidades Colaboradoras
337 Instituciones Colaboradoras

338 **Cuadro Resumen de Actividades**
338 Leyenda
338 Miércoles 23 de octubre
339 Jueves 24 de octubre
340 Viernes 25 de octubre
342 Sábado 26 de octubre
343 Defensa de Pósters

CARTA DE SS.MM. LOS REYES

CASA DE S. M. EL REY

CREDENCIAL

Nº 096/2013

SS.MM. los Reyes, accediendo a la petición que tan amablemente Les ha sido formulada, han tenido a bien aceptar la

PRESIDENCIA DEL COMITÉ DE HONOR

del **«35º CONGRESO NACIONAL DE LA SOCIEDAD ESPAÑOLA DE MÉDICOS DE ATENCIÓN PRIMARIA (SEMERGEN)»** que, con el título ***«En-red-@-2 en tu salud»,*** tendrá lugar en Barcelona del 23 al 26 de octubre próximo.

Lo que me complace participarle para su conocimiento y efectos.

PALACIO DE LA ZARZUELA, 22 de marzo de 2013

EL JEFE DE LA CASA DE S.M. EL REY,

SEÑOR PRESIDENTE DEL COMITÉ ORGANIZADOR DEL CONGRESO.

BARCELONA

COMITÉS

Comité de Honor

Presidencia de Honor

Sus Majestades los Reyes de España
D. Juan Carlos I de Borbón y Dª. Sofía de Grecia

Miembros de Honor

Molt Honorable Sr. President de la Generalitat de Catalunya
D. Artur Mas i Gavarró

Sra. Ministra de Sanidad, Servicios Sociales e Igualdad
Dª. Ana Mato Adrover

Excmo. Sr. Alcalde de Barcelona
D. Xavier Trias Vidal de Llobatera

Molt Honorable Sr. Conseller de Salut de la Generalitat de Catalunya
Dr. D. Boi Ruiz i Garcia

Sr. Rector Magnifico de la Universitat de Barcelona
D. Dídac Ramírez i Sarrió

Sr. Rector Magnifico de la Universitat Autònoma de Barcelona
D. Ferran Sancho Pifarré

Sr. Rector Magnifico de la Universitat Pompeu Fabra
D. Jauma Casals Pons

Excmo. Sr. Presidente de la Real Academia Nacional de Medicina
Prof. D. Joaquin Poch Broto

Ilmo. Sr. Presidente del Consejo General de Colegios Oficiales de Médicos de España
Dr. D. Juan José Rodríguez Sendín

Ilmo. Sr. Presidente del Colegio Oficial de Médicos de Barcelona
Dr. D. Miquel Vilardell Tarrés

Sr. Presidente Nacional de SEMERGEN
Dr. D. José Luis Llisterri Caro

Comité Organizador

Presidenta

Dra. Dª. Mercedes Abizanda González
Médico de Familia. PAMEM. Barcelona.

Vicepresidenta

Dra. Dª. María Teresa Martí Vila
Médico de Familia. Centro de Atención Primaria Vila Olímpica. PAMEM. Barcelona.

Miembros

Dr. D. Rafael Alonso Matía
Médico de Familia. Centro de Salud de Algorta. Getxo, Bizkaia.

Dr. D. Josep Farres Quesada
Médico de Familia. Director CAD Badalona. Departamento de Bienestar y Família Generalitat de Catalunya.

Dr. D. Juan Sergio Fernández Ruiz
Médico de Familia. Centro de Salud de Armilla. Granada.

Dr. D. Sergio Giménez Basallote
Médico de Familia. Unidad de Gestión Clínica El Limonar. Málaga.

Dra. Dª. Magda Miralles Piñeiro
Médico de Familia. Centro de Atención Primaria Vila Olímpica. PAMEM. Barcelona.

Dra. Dª. Mª Luisa Pérez Miras
Médico de Familia. Centro de Atención Primaria Vila Olímpica. PAMEM. Barcelona.

Dr. D. Miguel Ángel Prieto Díaz
Médico de Familia. Centro de Salud Vallobín - La Florida. Oviedo.

Dr. D. Gustavo C. Rodríguez Roca
Médico de Familia. Centro de Salud de La Puebla de Montalbán. Toledo.

Comité Científico

Presidenta

Dra. Dª. Elena Martínez Prats
Médico de Familia. Centro de Atención Primaria Barceloneta. PAMEM. Barcelona.

Vicepresidente

Dr. D. José Diéguez Bande
Médico de Familia. Centro de Atención Primaria Barceloneta. PAMEM. Barcelona.

Miembros

Dra. Dª. Margarida Alós Arimón
Médico de Familia y Comunitaria. Centro de Atención Primaria Barceloneta. Barcelona.

Dr. D. Alex Bassa Massanas
Médico de Familia. Centro de Atención Primaria Vila Olímpica. PAMEM. Barcelona.

Dr. D. Pere Beato Fernández
Médico de Familia. Consultori del Barri Cotet, Premià de Dalt. Barcelona.

Dr. D. Francisco José Brenes Bermúdez
Médico de Familia. Centro de Atención Primaria Llefià. Barcelona.

Dr. D. Mariano de la Figuera von Wichmann
Médico de Familia. EAP Sardenya. Unidad Docente ACEBA. IIB-Sant Pau. Barcelona.

Dr. D. Miquel del Val Viñolas
Médico de Familia. Centro de Atención Primaria Vila Olímpica. PAMEM. Barcelona.

Dra. Dª. María Eulalia Esquerra Tuñí
Médico de Familia. Centro de Atención Primaria Barceloneta. PAMEM. Barcelona.

Dr. D. Josep Franch Nadal
Médico de Familia. Centro de Atención Primaria Raval Sud. Barcelona.

Dra. Dª. Flora López Simarro
Médico de Familia. Área Básica de Salud Martorell. Barcelona.

Dr. D. José Mancera Romero
Médico de Familia. Centro de Salud Ciudad Jardín. Málaga.

Dra. Dª. Mª Isabel Maranges Comella
Médico de Familia. Centro de Atención Primaria Barceloneta. PAMEM. Barcelona.

Dra Dª. Joima Panisello Rollo
Especialista en Medicina Interna. Directora General Fundación para el Fomento de la Salud. Madrid.

Dr. D. Armando Santo González
Médico de Familia. Centro de Salud Sangonera La Verde. Murcia.

Dr. D. Adalberto Serrano Cumplido
Médico de Familia. Centro de Salud de Repélega. Portugalete. Bizkaia.

Junta Directiva Nacional

Presidente
Dr. D. José Luis Llisterri Caro

Vicepresidente 1º. Responsable de la Agencia Editorial
Dr. D. José Polo García

Vicepresidente 2º. Responsable de Universidad
Dr. D. Rafael Micó Pérez

Vicepresidente 3º.Tesorero. Comunidades Autónomas
Dr. D. Isidoro Rivera Campos

Secretario General. Responsable de Congresos y Jornadas
Dr. D. Gustavo Rodríguez Roca

Vicesecretario. Responsable de la Agencia de Formación y Desarrollo Profesional en Atención Primaria
Dr. D. Armando Santo González

Vocal. Responsable de Grupos de Trabajo
Dr. D. José Manuel Comas Samper

Vocal. Responsable de Pacientes
Dr. D. Alberto López Rocha

Vocal. Responsable de Médicos Jóvenes y Ejercicio Libre
Dra. Dª. Francisca Molina Escribano

Vocal. Responsable de Tutores y Socios
Dra. Dª. María Dolores Aicart Bort

Vocal. Responsable de Médicos Residentes
Dra. Dª. Montserrat Pimienta Escrihuela

Vocal. Responsable de la Agencia de Investigación
Dr. D. Jesús Vergara Martín

Vocal de Relaciones Institucionales
Dra. Dª. Aurora García Lerin

Vocal. Médico Interno Residente
Dra. Dª. Lorena Muñoz González

Presidentes Autonómicos de SEMERGEN

Andalucía
Dr. D. Juan Sergio Fernández Ruiz

Aragón
Dra. Dª. Pilar Guillén Ardid

Cantabria
Dr. D. Guillermo Pombo Alés

Castilla la Mancha
Dr. D. César Lozano Suárez

Castilla y León
Dr. D. Vicente Martín Sánchez

Cataluña
Dra. Dª. Mercedes Abizanda González

Comunidad de Madrid
Dr. D. Rafael Casquero

Comunidad Foral de Navarra
Dr. D. Luis Mendo Giner

Comunidad Valenciana
Dr. D. Enrique Almenar Cubells

Extremadura
Dr. D. Alfonso Barquilla García

Galicia
Dr. D. Sergio Cinza Sanjurjo

Islas Baleares
Dr. D. Antonio Salvá Cerdá

Islas Canarias
Dra. Dª. Antonia Rodríguez Hernández

País Vasco
Dr. D. Rafael Alonso Matía

Principado de Asturias
Dra. Dª. Mª Elena Cerrato Rodríguez

Región de Murcia
Dr. D. Eduardo Carrasco Carrasco

PROGRAMA CIENTÍFICO

Miércoles 23 de Octubre de 2013

17.00-19.00 horas

Mesa de debate: La Realidad Económica: El Nuevo Escenario y la Asistencia Sanitaria.

» Sala 1

Moderador:

Sr. D. Ricardo Aparicio Macías

Director de www.vivirmejor.com.

Programa:

Bienvenida e introducción: Situación actual en Atención Primaria.

Dr. D. José Luis Llisterri Caro

Médico de Familia. Centro de Salud Ingeniero Joaquín Benlloch. Valencia. Presidente Nacional de SEMERGEN.

Economía y coste social de la Salud.

Dr. D. Jaume Puig Junoy

Profesor Titular, Departamento de Economía y Empresa, Universidad Pompeu Fabra. Barcelona.

Farmacoeconomía: una herramienta para la mejora de la eficiencia sanitaria.

Dr. D. Carlos Rubio-Terrés

MPharma, MHealthEcon, BSc. Director de HEALTH VALUE, Health Economics and Research of Outcomes Consulting.

Proyecto DISSAR: Dimensión Sanitaria y Social de la artrosis.

Dr. D. Sergio Giménez Basallote

Médico de Familia. Unidad de Gestión Clínica El Limonar. Distrito Sanitario Málaga. Coordinador Nacional de Grupo de Trabajo de Aparato Locomotor de SEMERGEN.

Discusión

Dr. D. José Luis Llisterri Caro

Médico de Familia. Centro de Salud Ingeniero Joaquín Benlloch. Valencia. Presidente Nacional de SEMERGEN.

Dr. D. Jaume Puig Junoy

Profesor Titular, Departamento de Economía y Empresa, Universidad Pompeu Fabra. Barcelona.

Dr. D. Carlos Rubio-Terrés

MPharma, MHealthEcon, BSc. Director de HEALTH VALUE, Health Economics and Research of Outcomes Consulting.

Dr. D. Sergio Giménez Basallote

Médico de Familia. Unidad de Gestión Clínica El Limonar. Distrito Sanitario Málaga. Coordinador Nacional de Grupo de Trabajo de Aparato Locomotor de SEMERGEN.

Sr. D. Ricardo Aparicio Macías

Director de www.vivirmejor.com.

19.00-21.00 horas

Acto inaugural

» Sala Auditorio

Conferencia inaugural: La Genética en la Atención Primaria: la Prevención Personalizada.

Ponente:

Prof. D. José María Ordovás Muñoz

Director del Laboratorio de Nutrición y Genética de la Universidad de Tufts (Boston, Estados Unidos). Investigador del Centro Nacional de Investigaciones-Cardiovasculares (CNIC) en España. Director Científico IMDEA Alimentación. Madrid.

Cóctel de Bienvenida.

» Fira de Barcelona Gran Vía, Palacio 8.

Jueves 24 de Octubre de 2013

09.00-14.00 horas

Aula de Neurología.

Taller 1: Exploración Neurológica.

» Sala 8

Ponentes:

Dr. D. Sergio González Blanco

Médico Residente de Medicina Familiar y Comunitaria. Miembro del Grupo de Trabajo de Neurología de SEMERGEN.

Dra. Dª. Inés Mª Luna Calcaño

Médico Residente de 3er año de Medicina Familia y Comunitaria. Área III Lorca. Murcia

Taller 2: Deterioro Cognitivo y Demencia.

» Sala 9

Ponente:

Dr. D. Pablo Gregorio Baz Rodríguez

Médico familia Centro de Salud Ciudad Rodrigo. Médico AFA. Salamanca. Miembro del Grupo de Trabajo de Neurología de SEMERGEN.

Taller 3: Casos clínicos de Cefaleas

» Sala 10

Ponente:

Dr. D. Enrique Arrieta Antón

Médico de Familia. Centro de Salud Segovia Rural. Segovia. Grupo de Trabajo de Neurología de SEMERGEN.

Taller 4: Diagnóstico Diferencial del Mareo y el Vértigo.
» Sala 11
Ponente:
Dr. D. Juan José Gomáriz García
Médico de Familia. Centro de Salud Lorca La Viña. Murcia. Miembro del Grupo de Trabajo de Neurología de SEMERGEN.
Taller 5: Diagnóstico Diferencial del temblor en AP.
» Sala 11
Ponente:
Dra. Dª. Mª Carmen Pilar Martínez Altarriba
Médico de Familia. Coordinadora de formación del Centro de Atención Primaria Horta 7F. Barcelona. Miembro del Grupo de Trabajo de Neurología de Distrito Servicio de Atención Primaria Muntanya. Secretaria Grupo de Trabajo de Neurología de SEMERGEN.

09.00-14.00 horas
Taller 5 horas: Ecografía en un centro de Atención Primaria.
» Sala 12
Ponentes:
Dr. D. Nabor Díaz Rodriguez
Médico de Familia. Centro de Salud de Viana do Bolo. Ourense. Coordinador Nacional del Grupo de Trabajo de Ecografía de SEMERGEN.
Dr. D. Alberto Ángel Oviedo García
Médico de Familia. SCCU Hospital de Valme. Sevilla.
Dra. Dª. Margarita Algaba Montes
Médico de Urgencias. Hospital Valme. Sevilla.

09.00-14.00 horas
Taller 5 horas: Cirugía Menor
» Sala 19
Ponentes:
Dr. D. Ángel Marcos Rodríguez
Médico de Familia. Centro de Salud Arturo Eyries. Valladolid. Coordinador Nacional del Grupo de Trabajo de Cirugía Menor de SEMERGEN.
Dr. D. Francisco Aganzo López
Médico de Familia. Centro de Salud La Almunia de Doña Godina. Área SALUD III. Zaragoza.
Monitoras del taller:
Dra. Dª. Beatriz Herrero Bregón
Médico Residente de 4º Año de Medicina Familiar y Comunitaria. Centro de Salud Arturo Eyries. Valladolid.
Dra. Dª. Julia Melero Broman
Médico Residente de 3º año de Medicina Familiar y Comunitaria. Centro de Salud Arturo Eyries. Valladolid.
Dra. Dª. Marta Marina García Alonso
Médico Interno Residente. Centro de Salud Arturo Eyries. Valladolid. Miembro del Grupo de Trabajo Nacional de Cirugía Menor de SEMERGEN.

09.00-14.00 horas
Taller 5 horas: Metodología de la investigación. Investigación Aplicada
(Taller dirigido exclusivamente a los miembros de la red de investigación de SEMERGEN).
» Sala 17
Docentes:
Dr. D. Francisco Javier Alonso Moreno
Médico de Familia. Centro de Salud de Sillería. Toledo. Coordinador Nacional del Grupo de Trabajo de HTA de SEMERGEN.
Dr. D. José Luis Rodríguez Martín
Doctor en Medicina Preventiva y Salud Pública por la Facultad de Medicina de la Universidad Autónoma de Madrid y experto en el área de la Medicina Basada en la Evidencia. Responsable de Investigación en la Facultad de Ciencias Biomédicas y Ciencias de la Salud.
Tutores colaboradores:
Dra. Dª. Mª Carmen Martínez Altarriba
Médico de Familia. Coordinadora de formación del Centro de Atención Primaria Horta 7F. Barcelona. Miembro del Grupo de Trabajo de Neurología de Distrito Servicio de Atención Primaria Muntanya. Secretaria Grupo de Trabajo de Neurologia de SEMERGEN.
Dr. D. Jesús Vergara Martín
Médico de Familia. Centro de Salud Huércal. Almería.

09.00-10.30 horas
Simposio: El bolsillo ácido en pacientes con ERGE: ¿Qué es y cómo se puede tratar?
» Sala Auditorio
Moderadora:
Dra. Dª. Mercedes Ricote Belinchón
Médico de Familia. Centro de Salud Mar Báltico. Madrid. Coordinadora Nacional del Grupo de Trabajo de Medicación de SEMERGEN.
Temas y Ponentes:
Actualización en ERGE: El bolsillo ácido y alternativas terapéuticas. Papel del alginato de sodio F16.
Dr. D. Jordi Serra Pueyo
Jefe de la Unidad de Pruebas Funcionales Digestivas del Servicio. Hospital Germans Trias i Pujol. Badalona.
Casos clínicos con alginato de sodio.
Dr. D. Juan Mendive Arbeloa
Equipo de Atención Primaria La Mina. Sant Adrià del Besòs. Barcelona.

09.00-10.30 horas
Mesa: El paciente diabético en un entorno cortoplacista: ¿Efecto boomerang?
» Sala 3
Moderador:
Dr. D. Adalberto Serrano Cumplido
Médico de Familia. Centro de Salud Repélega de Portugalete. Vizcaya. Miembro del Grupo de Lípidos de SEMERGEN.

Temas y Ponentes:

Imagen Cardiovascular del paciente diabético a través de casos clínicos.

Dra. Dª. Regina Dalmau González-Gallarza

Servicio de Cardiología. Hospital Universitario la Paz. Unidad de Rehabilitación Cardiaca. Hospital de Cantoblanco.

Cómo y por qué alcanzar los objetivos de control lipídico y glucémico de las guías.

Dr. D. Carlos Guijarro Herráiz

Consulta de Riesgo Vascular. Unidad de Medicina Interna. Hospital Universitario Fundacion Alcorcón. Profesor Asociado. Facultad de Ciencias de la Salud Universidad Rey Juan Carlos. Madrid.

Tratamiento con Antidiabéticos Orales y Riesgo Cardiovascular.

Dr. D. Juan Francisco Merino Torres

Servicio de Endocrinología y Nutrición. Hospital Universitario la Fe. Valencia.

09.00-10.30 horas

Taller: Abordaje práctico de la Anemia en pacientes con Insuficiencia Cardíaca.

» Sala 5

Temas y Ponentes:

¿Qué nos aporta una UIC en el manejo de estos pacientes? Diagnóstico, tratamiento y principales estudios clínicos.

Dr. D. Román Freixa Pamias

Jefe de Servicio de Cardiología. Hospital Moisés Broggi. Barcelona.

Visión desde AP.

Dr. D. José Polo García

Médico de Familia. Centro de Salud Casar de Cáceres. Miembro del Grupo de Trabajo de Hematología de SEMERGEN.

09.00-10.30 horas

Sesión defensa de comunicaciones orales 1.

» Sala 6

Moderadoras:

Dra. Dª. Margarida Alós Arimón

Médico de Familia. Centro de Atención Primaria Barceloneta. Barcelona.

Dra. Dª. Joima Panisello Rollo

Especialista en Medicina Interna. Directora General Fundación para el Fomento de la Salud. Madrid.

09.00-10.30 horas

Taller Online: Nuevo Paradigma en el tratamiento de los STUI por HBP. Casos clínicos. Sesión 1.

» Sala 13

Ponentes:

Dr. D. Antonio Alcántara Montero

Médico de Familia. Centro de Salud José María Álvarez. Don Benito. Badajoz. Secretario del Grupo de Trabajo de Nefrología y Vías Urinarias SEMERGEN.

Dr. D. Carlos San Martín Blanco

Médico de Familia. Sexólogo Clínico. Psicoterapeuta. Coordinador Centro Interdisciplinar de Psicología y Salud CIPSA. Santander. Secretario General de la Academia Española de Sexología y Medicina Sexual. Miembro del Grupo de Trabajo de Sexología SEMERGEN.

09.00-10.30 horas

Sesión defensa de comunicaciones orales 2.

» Sala 14

Moderadores:

Dr. D. Pere Beato i Fernández

Médico de Familia. Consultori del Barri Cotet, Premià de Dalt. Barcelona.

Dr. D. Mariano de la Figuera Von Wichmann

Médico de Familia. EAP Sardenya. Unidad Docente ACEBA. IIB-Sant Pau. Barcelona.

09.00-10.30 horas

Sesión defensa de comunicaciones orales 3.

» Sala 15

Moderadores:

Dr. D. Alexandre Bassa Massanas

Médico de Familia. Centro de Atención Primaria Vila Olímpica. PAMEM. Barcelona.

Dr. D. Miquel del Val Viñolas

Médico de Familia. Centro de Atención Primaria Vila Olímpica. PAMEM. Barcelona.

09.00-10.30 horas

Taller online: Nutrición e Hidratación. Sesión 1.

» Sala 16

Moderador:

Prof. D. Javier Aranceta Bartrina

Doctor en Medicina y Nutrición. Especialista en Medicina Preventiva y Salud Pública. Presidente del Comité Científico de la Sociedad Española de Nutrición Comunitaria (SENC). Profesor de Nutrición Comunitaria. Universidad de Navarra.

Temas y ponentes:

Nutrición e hidratación: pautas y requerimientos genéricos.

Prof. D. Javier Aranceta Bartrina

Doctor en Medicina y Nutrición. Especialista en Medicina Preventiva y Salud Pública. Presidente del Comité Científico de la Sociedad Española de Nutrición Comunitaria (SENC). Profesor de Nutrición Comunitaria. Universidad de Navarra.

Prof. D. Lluís Serra Majem

Universidad de las Palmas de Gran Canaria. Presidente de la Fundación para la Investigación Nutricional. Vicepresidente del European Hydration Institute.

Hidratación en mujeres embarazadas y en periodo de lactancia, y en población infantil y juvenil.

Prof. Dª. Rosa Ortega Anta

Catedrática de Nutrición. Departamento de Nutrición. Facultad de Farmacia. Universidad Complutense de Madrid.

Hidratación y actividad física y deporte.

Dr. D. José Manuel Fernández García

Médico de familia. Punto de Atención Continuada de Caldas de Reis. Pontevedra. Miembro del Grupo de Trabajo de Nutrición de SEMERGEN.

Hidratación y rendimiento cognitivo.

Dra. Dª. Mª Luisa López Díaz-Ufano

Médico de Familia. Centro de Salud Rosa de Luxemburgo. San Sebastián de los Reyes. Madrid. Coordinadora Nacional del Grupo de Trabajo de Nutrición de SEMERGEN.

Hidratación en personas mayores.
Prof. D. Gregorio Varela Moreiras
Departamento de Nutrición, Bromatología y Tecnología de los alimentos. Facultad de Farmacia. Universidad CEU San Pablo. Madrid. Presidente de la Fundación Española de Nutrición (FEN).

09.00-10.30 horas
Taller: Diagnóstico y manejo de la demencia vascular en Atención Primaria.
» Sala 18
Ponentes:
Dr. D. Juan Carlos Martí Canales
Médico de Familia. Unidad de Gestión Clínica Motril - San Antonio. Área de Gestión Sanitaria Sur de Granada. Coordinador Nacional del Grupo de Trabajo de Ictus de SEMERGEN.
Dr. D. José Francisco Frías Rodríguez
Médico de Familia. Servicio de Urgencias. Hospital Universitario Virgen de las Nieves. Granada. Miembro del Grupo de Trabajo de Ictus de SEMERGEN.

09.00-10.30 horas
Sesión defensa de comunicaciones póster 1.
» Totem 1
Moderador:
Dr. D. Miguel Ángel Prieto Díaz
Médico de Familia. Centro de Salud Vallobín-La Florida. Oviedo. Coordinador Área Cardiovascular de SEMERGEN. Miembro del Grupo de HTA de SEMERGEN

09.00-10.30 horas
Sesión defensa de comunicaciones póster 2.
» Totem 2
Moderadora:
Dra. Dª. Elena Martínez Prats
Médico de Familia. Centro de Atención Primaria de la Barceloneta. PAMEM. Barcelona. Coordinadora Nacional del Grupo de Trabajo de niño y adolescente de SEMERGEN.

09.00-10.30 horas
Sesión defensa de comunicaciones póster 3.
» Totem 3
Moderadora:
Dra. Dª. Eulalia Esquerra Tuñi
Médico de Familia. Centro de Atención Primaria Barceloneta. PAMEM. Barcelona. Coordinadora Nacional del Grupo de Trabajo de Homeopatía de SEMERGEN.

10.45-12.15 horas
Simposio: Nuevo Paradigma en el tratamiento de los STUI por HBP. Evidencias científicas.
» Sala 3
Moderador:
Dr. D. Froilán Sánchez Sánchez
Médico de Familia y Sexólogo. Centro de Salud Ausias March. Xátiva. Valencia. Academia Internacional de Sexología Médica. Academia Española de Sexología y Medicina Sexual. Coordinador Nacional del Grupo de Trabajo de Sexología de SEMERGEN.
Ponentes:
Dr. D. Froilán Sánchez Sánchez
Médico de Familia y Sexólogo. Centro de Salud Ausias March. Xátiva. Valencia. Academia Internacional de Sexología Médica. Academia Española de Sexología y Medicina Sexual. Coordinador Nacional del Grupo de Trabajo de Sexología de SEMERGEN.
Dr. D. Francisco Brenes Bermúdez
Médico de Familia. Centro de Atención Primaria Llefià. Barcelona. Coordinador Nacional del Grupo de Trabajo Urología, Nefrourología y vías urinarias.

10.45-12.15 horas
Sesión defensa de comunicaciones orales 4.
» Sala 6
Moderadores:
Dr. D. Josep Franch Nadal
Médico de Familia. Centro de Atención Primaria Raval Sud. Barcelona.
Dra. Dª. Flora López Simarro
Médico de Familia. Área Básica de Salud Martorell. Barcelona. Miembro del Grupo de Trabajo de Diabetes de SEMERGEN.

10.45-12.15 horas
Taller: Relación de la cerveza con el sistema inmunitario.
» Sala 7
Ponente:
Prof. Dª. Ascensión Marcos Sánchez
Presidenta de i-FINER; Presidenta de FENS y Directora del Grupo de Inmunonutrición del departamento de Metabolismo y Nutrición del Instituto de Ciencia y Tecnología de los Alimentos y Nutrición del Consejo Superior de Investigaciones Científicas.

10.45-12.15 horas
Taller Online: Evaluación clínica del curso evolutivo de la depresión: funcionalidad y psicoeducación. Sesión 1.
» Sala 13
Ponentes:
Dr. D. Vicente Gasull Molinera
Médico de Familia. Centro de Salud Torrent II. Torrent, Valencia.
Dr. D. José Ángel Arbesú Prieto
Médico de Familia. Centro de Salud de La Eria. Oviedo. Coordinador Nacional del Grupo de Trabajo de Salud Mental de SEMERGEN.

10.45-12.15 horas
Taller Online: Vacunación en Adulto. Sesión 1.
» Sala 14
Ponentes:
Dra. Dª. Carmen Gómez González
Médico Especialista en Medicina Preventiva y Salud Pública. Complejo Hospitalario de Cáceres. Coordinadora Médica del Servicio de Medicina Preventiva.
Dra. Dª. Esther Redondo Margüello
Centro de Vacunación y Salud Internacional. Madrid Salud. Coordinadora Nacional del Grupo de Trabajo de Actividades Preventivas de SEMERGEN.

10.45-12.15 horas

Sesión defensa de comunicaciones orales 5.

» Sala 15

Moderadores:

Dra. Dª. Mª Luisa Pérez Miras

Médico de Familia. Centro de Atención Primaria Vila Olímpica. PAMEM. Barcelona.

Dr. D. José Mancera Romero

Médico de Familia. Centro de Salud Ciudad Jardín. Málaga.

10.45-12.15 horas

Taller Online: Espirometría e Inhaladores. Sesión 1.

» Sala 16

Ponentes:

Dra. Dª. Cristina Bonnardeaux Chadburn

Médico de Familia. Sustituta del Servicio Cántabro de Salud. Miembro del Grupo de Trabajo de Respiratorio de SEMERGEN y GRAP.

Dra. Dª. Antonia Soto Venegas

Neumóloga. Hospital San Juan de la Cruz. Úbeda.

10.45-12.15 horas

Taller: Manejo de infecciones cutáneas, dermatitis y acné en Atención Primaria. Sesión 1.

» Sala 18

"Introducción a las enfermedades cutáneas más frecuentes en AP". "Manejo integral: diagnóstico diferencial, tratamiento y derivación".

Ponentes:

Dra. Dª. Estrella Montero Navarro

Médico de Familia. Centro de Salud Nerpio. Albacete. Miembro del Grupo de Trabajo de Dermatología de SEMERGEN.

Dr. D. José Ángel Blanco Leira

Médico de Familia. Centro de Salud San Pablo. Sevilla. Miembro del Grupo de Trabajo de Dermatología de SEMERGEN.

Dr. D. Joaquim Solà Ortigosa

Dermatólogo. Hospital Universitari Sagrat Cor. Barcelona.

10.45-12.15 horas

Sesión defensa de comunicaciones póster 4.

» Totem 4

Moderadora:

Dra. Dª. María Teresa Martí Vila

Médico de Familia. Centro de Atención Primaria Vila Olímpica. PAMEM. Barcelona.

10.45-12.15 horas

Sesión defensa de comunicaciones póster 5.

» Totem 5

Moderador:

Dr. D. José Diéguez Bande

Médico de Familia. Centro de Atención Primaria Barceloneta. PAMEM. Barcelona.

12.00-14.00 horas

Mesa: Autocuidado, Fitoterapia y Atención Farmacéutica en la sostenibilidad del sistema de salud.

» Sala Auditorio

Moderador:

Dr. D. Gustavo C. Rodríguez Roca

Médico de Familia. Centro de Salud de La Puebla de Montalbán. Toledo. Miembro del Grupo de Trabajo de Hipertensión Arterial de SEMERGEN.

Temas y Ponentes:

De la homeostasis a la "clinical pharmacy" para una cadena sanitaria integrada.

Sr. D. Mássimo Mercati

Director General Grupo Aboca. Presidente Apoteca Natura spa. Italia.

La evolución del papel del médico de atención primaria en el espacio del autocuidado y la integración con las farmacias para la sostenibilidad del sistema de salud.

Dr. D. José Luis Llisterri Caro

Médico de Familia. Centro de Salud Ingeniero Joaquín Benlloch. Valencia. Presidente Nacional de SEMERGEN.

La evolución de la Farmacia en el sistema de salud.

Sr. D. Jesús Carlos Gómez Martínez

Presidente de la Sociedad Española de Farmacia Comunitaria (SEFAC).

El médico de atención primaria y la medicina de los sanos.

Dr. D. Claudio Cricelli

Presidente Sociedad Italiana de Medicina General. Italia.

La importancia de la formación para la especialización del farmacéutico en el sistema de salud.

Sra. Dª. Yolanda Tellaeche

Presidenta Instituto de Formación de COFARES.

La importancia de una cadena sanitaria integrada para el sector farmacéutico.

Sr. D. Jaume Pey

Director General ANEFP.

12.30-14.00 horas

Simposio: Atreverse con la Eyaculación Precoz.

» Sala 2

Moderador:

Dr. D. Froilán Sánchez Sánchez

Médico de Familia y Sexólogo. Centro de Salud Ausias March. Xátiva. Valencia. Academia Internacional de Sexología Médica. Academia Española de Sexología y Medicina Sexual. Coordinador Nacional del Grupo de Trabajo de Sexología de SEMERGEN.

Temas y Ponentes:

Manejo práctico de la eyaculación precoz en atención primaria.

Dr. D. Joan Mir Pizá

Médico de Familia y Sexólogo. Centro de Salud Martí Serra. Marratxí, Mallorca. Miembro del Grupo de Trabajo de Sexología de SEMERGEN.

Terapia combinada en el tratamiento de la eyaculación precoz.
Dr. D. Carlos San Martín Blanco
Médico de Familia. Sexólogo Clínico. Psicoterapeuta. Coordinador Centro Interdisciplinar de Psicología y Salud CIPSA. Santander. Secretario General de la Academia Española de Sexología y Medicina Sexual. Miembro del Grupo de Trabajo de Sexología SEMERGEN.
Programa de Abordaje de la Eyaculación Precoz en Atención Primaria.
Dra. Dª. Ana Rosa Jurado López
Médico de Familia y Sexóloga. Directora de Planificación Familiar y Atención a la Mujer en Clínica Elvira y The Medical Centre. Marbella. Málaga. Academia Española de Sexología y Medicina Sexual. Secretaria del Grupo de Trabajo de Sexología de SEMERGEN.

12.30-14.00 horas
Seminario: ¿Conocemos alguna fórmula mágica para individualizar el uso de estatinas?
» Sala 3
Temas y Ponentes:
Dr. D. Ángel Díaz Rodríguez
Médico de Familia. Centro de Salud Bembibre. León.
Dr. D. Adalberto Serrano Cumplido
Médico de Familia. Centro de Salud Repélega de Portugalete. Vizcaya. Miembro del Grupo de Lípidos de SEMERGEN.

12.30-14.00 horas
Seminario: Manejo de AINES en paciente reumatológico.
» Sala 5
Moderador:
Dr. D. Emilio García Criado
Médico de Familia. Centro de Salud La Fuensanta. Córdoba. Miembro del Grupo de Trabajo de HTA de SEMERGEN.
Introducción:
Dr. D. Jaime Calvo-Alén
Jefe de Sección de Reumatología Hospital Universitario Sierrallana, Servicio Cántabro de Salud. Torrelavega. Cantabria.
Revisión farmacológica.
Dr. D. Jesús Tornero Molina
Jefe de Servicio de Reumatología. Hospital Universitario de Guadalajara. Profesor asociado. Departamento de Medicina. Universidad de Alcalá.
Utilidad clínica.
Dr. D. Sergio Giménez Basallote
Médico de Familia. Unidad de Gestión Clínica El Limonar. Distrito Sanitario Málaga. Coordinador Nacional de Grupo de Trabajo de Aparato Locomotor de SEMERGEN.
Caso clínico 1. Artrosis de rodilla y factores de riesgo digestivo: manejo del tratamiento con AINE.
Dr. D. Sergio Giménez Basallote
Médico de Familia. Unidad de Gestión Clínica El Limonar. Distrito Sanitario Málaga. Coordinador Nacional de Grupo de Trabajo de Aparato Locomotor de SEMERGEN.
Caso clínico 2. Artrosis de cadera y riesgo cardiovascular: manejo del tratamiento con AINE.
Dr. D. Jesús Tornero Molina
Jefe de Servicio de Reumatología. Hospital Universitario de Guadalajara. Profesor asociado. Departamento de Medicina. Universidad de Alcalá.
Discusión, conclusiones y cierre.

12.30-14.00 horas
Taller: SII. El SII en la consulta de Atención Primaria. Herramientas prácticas para un correcto abordaje nutricional. Sesión 1.
» Sala 6
Temas y Ponentes:
Revisión SII y dieta.
Dr. D. Fermín Mearin Manrique
Director del Servicio de Aparato Digestivo. Centro Médico Teknon. Barcelona.
Presentación de casos clínicos.
Dr. D. Enrique Peña Forcada
Médico de Familia. Centro Sanitario Integrado Pio XII. Almazora. Castellón. Coordinador Nacional del Grupo de Trabajo de Digestivo de SEMERGEN.
Recomendaciones dietéticas.
Dra. Dª. Elena Roura Carvajal
Especialista en Nutrició. Dept. de Salut i Hàbits Alimentaris de la Fundació Alícia alimentació i ciència, fundación privada. Sant Fruitós de Bages. Barcelona.

12.30-14.00 horas
Taller: Posibilidades del medicamento homeopático en el abordaje de la ansiedad. Sesión 1.
» Sala 7
Ponentes:
Dr. D. Miguel Ángel Martínez Antón
Licenciado en Medicina y Cirugía por la Universidad Complutense de Madrid. Especialista en Psiquiatría en Hospital Universitario Marqués de Valdecilla. Psiquiatra con consulta en Santander.
Dr. D. José Ignacio Torres Jiménez
Licenciado en Medicina y Cirugía por la Universidad Complutense de Madrid. Especialista en Medicina Familiar y Comunitaria. Médico de Familia en CS Montesa (Madrid). Especialista Universitario en Homeopatía. Profesor del CEDH.

12.30-14.00 horas
Taller Online: La Insulinización mediante la metodología de aprendizaje reflexivo PUN´s and DEN´s. Sesión 1.
» Sala 13
Ponentes:
Dr. D. Ricardo Manzanera Escarti
GP(T), MD, PhD. Imperial college NHS Trust and Faculty of medicine. London. UK.

Dr. D. Antonio Hormigo Pozo
Director Centro de Salud Puerta Blanca de Málaga. Miembro del Grupo de Trabajo de Diabetes de SEMERGEN. Miembro de la RedGDPS.

12.30-14.00 horas
Sesión defensa de comunicaciones orales 6.
» Sala 14
Moderadores:
Dra. Dª. Magda Miralles Piñeiro
Médico de Familia. Centro de Atención Primaria Vila Olímpica. PAMEM. Barcelona.
Dr. D. Francisco José Brenes Bermúdez
Médico de Familia. Centro de Atención Primaria Llefià. Barcelona. Coordinador Nacional del Grupo de Trabajo Urología, Nefrourología y vías urinarias.

12.30-14.00 horas
Sesión defensa de comunicaciones orales 7.
» Sala 15
Moderadores:
Dra. Dª. María Teresa Martí Vila
Médico de Familia. Centro de Atención Primaria Vila Olímpica. PAMEM.
Dr. D. José Diéguez Bande
Médico de Familia. Centro de Atención Primaria Barceloneta. PAMEM. Barcelona.

12.30-14.00 horas
Taller online: Nutrición e Hidratación. Sesión 2. Sala 16
Moderador:
Prof. D. Javier Aranceta Bartrina
Doctor en Medicina y Nutrición. Especialista en Medicina Preventiva y Salud Pública. Presidente del Comité Científico de la Sociedad Española de Nutrición Comunitaria (SENC). Profesor de Nutrición Comunitaria. Universidad de Navarra.
Temas y ponentes:
Nutrición e hidratación: pautas y requerimientos genéricos.
Prof. D. Javier Aranceta Bartrina
Doctor en Medicina y Nutrición. Especialista en Medicina Preventiva y Salud Pública. Presidente del Comité Científico de la Sociedad Española de Nutrición Comunitaria (SENC). Profesor de Nutrición Comunitaria. Universidad de Navarra.
Prof. D. Lluís Serra Majem
Universidad de las Palmas de Gran Canaria. Presidente de la Fundación para la Investigación Nutricional. Vicepresidente del European Hydration Institute.
Hidratación en mujeres embarazadas y en periodo de lactancia, y en población infantil y juvenil.
Prof. Dª. Rosa Ortega Anta
Catedrática de Nutrición. Departamento de Nutrición. Facultad de Farmacia. Universidad Complutense de Madrid.
Hidratación y actividad física y deporte.
Dr. D. José Manuel Fernández García
Médico de familia. Punto de Atención Continuada de Caldas de Reis. Pontevedra. Miembro del Grupo de Trabajo de Nutrición de SEMERGEN.
Hidratación y rendimiento cognitivo.
Dra. Dª. Mª Luisa López Díaz-Ufano
Médico de Familia. Centro de Salud Rosa de Luxemburgo. San Sebastián de los Reyes. Madrid. Coordinadora Nacional del Grupo de Trabajo de Nutrición de SEMERGEN.
Hidratación en personas mayores
Prof. D. Gregorio Varela Moreiras
Departamento de Nutrición, Bromatología y Tecnología de los alimentos. Facultad de Farmacia. Universidad CEU San Pablo. Madrid. Presidente de la Fundación Española de Nutrición (FEN).

12.30-14.00 horas
Taller Online: Un nuevo enfoque para el tratamiento de la fractura por fragilidad en Atención Primaria: Casos clínicos. Sesión 1.
» Sala 18
Temas y Ponentes:
Manejo de la paciente con una fractura vertebral previa.
Dr. D. Álvaro Pérez Martín
Médico de Familia. Centro de Salud Centro. Santander. Miembro del Grupo de Trabajo de Cronicidad de SEMERGEN.
Doctor, me he roto la muñeca.
Dra. Dª. Cristina Carbonell Abella
Médico de Familia. Centro de Salud Vía Roma de Barcelona. Profesora Asociada Medicina. Universidad Central de Barcelona.

12.30-14.00 horas
Sesión defensa de comunicaciones póster 6.
» Totem 6
Moderadora:
Dra. Dª. Elena Martínez Prats
Médico de Familia. Centro de Atención Primaria de la Barceloneta. PAMEM. Barcelona. Coordinadora Nacional del Grupo de Trabajo de niño y adolescente de SEMERGEN.

12.30-14.00 horas
Sesión defensa de comunicaciones póster 7.
» Totem 7
Moderadora:
Dra. Dª. Mª Luisa Pérez Miras
Médico de Familia. Centro de Atención Primaria Vila Olímpica. PAMEM. Barcelona.

12.30-14.00 horas
Sesión defensa de comunicaciones póster 8.
» Totem 8
Moderadora:
Dra. Dª. Margarida Alós Arimón
Médico de Familia y Comunitaria. Centro de Atención Primaria Barceloneta. Barcelona.

12.30-14.00 horas
Sesión defensa de comunicaciones póster 9.
» Totem 9
Moderador:
Dr. D. Pere Beato i Fernández
Médico de Familia. Consultori del Barri Cotet, Premià de Dalt. Barcelona.

12.30-14.00 horas
Sesión defensa de comunicaciones póster 10.
» Totem 10
Moderador:
Dr. D. Alexandre Bassa Massanas
Médico de Familia. Centro de Atención Primaria Vila Olímpica. PAMEM. Barcelona.

12.30-14.00 horas
Sesión defensa de comunicaciones póster 11.
» Totem 11
Moderador:
Dr. D. Mariano de la Figuera Von Wichmann
Médico de Familia. EAP Sardenya. Unidad Docente ACEBA. IIB-Sant Pau. Barcelona.

12.30-14.00 horas
Sesión defensa de comunicaciones póster 12.
» Totem 12
Moderador:
Dr. D. Miquel del Val Viñolas
Médico de Familia. Centro de Atención Primaria Vila Olímpica. PAMEM. Barcelona.

12.30-14.00 horas
Sesión defensa de comunicaciones póster 13.
» Totem 13
Moderador:
Dr. D. Josep Franch Nadal
Médico de Familia. Centro de Atención Primaria Raval Sud. Barcelona.

12.30-14.00 horas
Sesión defensa de comunicaciones póster 14.
» Totem 14
Moderadora:
Dra. Dª. Flora López Simarro
Médico de Familia. Área Básica de Salud Martorell. Barcelona. Miembro del Grupo de Trabajo de Diabetes de SEMERGEN.

12.30-14.00 horas
Sesión defensa de comunicaciones póster 15.
» Totem 15
Moderador:
Dr. D. José Mancera Romero
Médico de Familia. Centro de Salud Ciudad Jardín. Málaga.

14.00-16.00 horas
Almuerzo de trabajo.
» Fira de Barcelona Gran Vía, Palacio 8, planta primera.

16.00-17.30 horas
Mesa: Digestibilidad del yogur y otras leches fermentadas en intolerantes a la lactosa.
» Sala Auditorio
Moderador:
Dr. D. Juan José Díaz Martín
(SEGHNP), Sección de Gastroenterología y Nutrición Pediátrica. Hospital Universitario Central de Asturias, Oviedo. Redactor del consenso científico de FESNAD, especialmente en la parte de intolerancia a la lactosa.
Temas y ponentes:
Introducción al consenso evidencia científica sobre el papel del yogur y otras leches fermentadas en la alimentación saludable de la población española.
Dr. D. Juan José Díaz Martín
(SEGHNP), Sección de Gastroenterología y Nutrición Pediátrica. Hospital Universitario Central de Asturias, Oviedo. Redactor del consenso científico de FESNAD, especialmente en la parte de intolerancia a la lactosa.
Base teórica y académica de la intolerancia a la lactosa y el papel que en ella juega el yogur y otras leches fermentadas.
Dra. Dª. Laura Padró y Massaguer
Dietista-Nutricionista. Universidad de Barcelona. Consultora de hospitales comarcales.
Vínculo entre atención primaria y casos de intolerancia a la lactosa. El papel del yogur como alternativa.
Dra. Dª. Rosario Corio Andújar
Médico de Familia. Centro de Salud Martí Juliá. Cornellá de Llobregat. Barcelona. Miembro del Grupo de Trabajo de Nutrición de SEMERGEN.

16.00-17.30 horas
Mesa: Nuevas perspectivas en el manejo integral de la Diabetes: Inhibidores de los SLGT2.
» Sala 2
Moderador:
Dr. D. José Javier Mediavilla Bravo
Médico de Familia. Centro de Salud Burgos Rural Sur. Burgos. Coordinador Nacional del Grupo de Trabajo de Diabetes de SEMERGEN.
Ponentes:
Dr. D. Alberto Boada Valmeseda
Médico de Atención Primaria del ABS Guinardó. Cap Maragall de Barcelona.
Dr. D. Josep Franch Nadal
Médico de Familia. Centro de Atención Primaria Raval Sud. Barcelona. Red de Grupos de Estudio de la Diabetes en Atención Primaria de Salud (RedGDPS).

16.00-17.30 horas

Taller: Ecoscopia cardíaca para el médico de familia. Sesión 1.

» Sala 5

Ponentes:

Dra. Dª. Lidia Evangelista Robleda

Médico de Familia. EAP Hospitalet-1. SAP Delta del Llobregat. ICS. Hospitalet del Llobregat. Barcelona.

Dra. Dª. Valentina Galuppo

Cardióloga. Laboratorio de Ecocardiografía. Hospital de la Vall d'Hebron. ICS. Barcelona.

16.00 - 17.30 horas

Taller: Activa, de Actualización en Terapia Compresiva para Insuficiencia Venosa Crónica. Sesión 1.

» Sala 6

Ponentes:

Dr. D. Rodrigo Rial Horcajo

Cirujano Vascular. Hospital Clínico San Carlos, Madrid.

Sra. Dª. Nuria Merchán Valle

Especialista en formación en terapia compresiva. Laboratorios Cinfa.

16.00-17.30 horas

Mesa: Apoyo al clínico para mejorar la adherencia de nuestros Pacientes DM2.

» Sala 7

Moderador:

Dr. D. José Manuel Comas Samper

Médico de Familia. Centro de Salud de La Puebla de Montalbán. Toledo. Miembro del Grupo de Trabajo de Diabetes de SEMERGEN.

Temas y Ponentes:

Incumplimiento terapéutico y su impacto en la Persona con Diabetes.

Dra. Dª. Flora López Simarro

Médico de Familia. Área Básica de Salud Martorell. Barcelona. Miembro del Grupo de Trabajo de Diabetes de SEMERGEN.

Soluciones innovadoras: Presentación de un Nuevo Programa de Mejora de la Adherencia para personas con Diabetes Q&A.

Dr. D. José Escribano Serrano

Médico de Familia. Centro de Salud San Roque. Cádiz. Miembro del Grupo de Trabajo de Diabetes de SEMERGEN.

16.00-17.30 horas

Taller: Senología y patología mamaria.

» Sala 8

Ponentes:

Dra. Dª. Matilde Sierra Pérez

Médico de Familia. Centro de Salud Santoña. Cantabria. Miembro del Grupo de Trabajo de la Mujer de SEMERGEN.

Dra. Dª. Antonia Rodríguez Hernández

Médico de Familia. Centro de Salud San José. Gran Canaria. Canarias. Miembro del Grupo de Trabajo de la Mujer de SEMERGEN.

16.00-17.30 horas

Taller: Enfermedades raras: Estrategias para su abordaje sociosanitario.

» Sala 9

Temas y ponentes:

Enfermedades raras: conceptos generales. ¿Pueden considerarse enfermedades crónicas?

Dr. D. Álvaro Pérez Martín

Médico de Familia. Centro de Salud Centro. Santander. Miembro del Grupo de Trabajo de Cronicidad de SEMERGEN.

Estrategias en cuidados y autocuidados.

Dra. Dª. María José Agüeros Fernández

Médico de Familia. Centro de Salud Zapatón. Torrelavega. Cantabria. Miembro del Grupo de Trabajo de Cronicidad de SEMERGEN.

16.00-17.30 horas

Taller: Prevención extrahospitalaria de la trombosis venosa y embolia pulmonar.

» Sala 10

Ponente:

Dr. D. Eduardo Carrasco Carrasco

Médico de Familia. Centro de Salud J.H. Gómez Tornero. Abarán. Murcia. Coordinador Nacional del Grupo de Trabajo de Vasculopatías de SEMERGEN.

16.00-17.30 horas

Sesión defensa de comunicaciones orales 12.

» Sala 11

Moderadores:

Dra. Dª. Mª Luisa Pérez Miras

Médico de Familia. Centro de Atención Primaria Vila Olímpica. PAMEM. Barcelona.

Dr. D. José Mancera Romero

Médico de Familia. Centro de Salud Ciudad Jardín. Málaga.

16.00-17.30 horas

Taller: Manejo de la consulta desde una opción de la calidad asistencial.

» Sala 12

Ponentes:

Dr. D. Armando Santo González

Médico de Familia. Centro de Salud Sangonera la Verde. Murcia. Vicesecretario SEMERGEN. Máster en Gestión de la Calidad. Miembro del Grupo de Trabajo de Gestión de la Calidad y Seguridad del paciente de SEMERGEN.

Dra. Dª. Manuela Guillén Pérez

Médico de Familia. Centro de Salud Sangonera la Verde. Murcia. Coordinadora del Grupo de Trabajo de Gestión de la Calidad y Seguridad del paciente de SEMERGEN. Máster en Gestión de la Calidad.

16.00-17.30 horas

Taller: Psicología y Apoyo. Incontinencia Urinaria y Calidad de Vida. Sesión 1.

» Sala 13

Ponente:

Dra. Dª. Montserrat Fortuny Roger

Médico de Familia. Área Básica Sanitaria 2B-Via Roma. Barcelona. Grupo Incontinencia Urinaria CAMFIC.

Dra. Dª. Noemí Pérez León

Médico de Familia. Área Básica Sanitaria LLefià-Badalona 6. Miembro del Grupo de Trabajo de Urología, Nefrourología y vías urinarias de SEMERGEN.

16.00-17.30 horas

Sesión defensa de comunicaciones orales 8.

» Sala 14

Moderadoras:

Dra. Dª. Elena Martínez Prats

Médico de Familia. Centro de Atención Primaria de la Barceloneta. PAMEM. Barcelona. Coordinadora Nacional del Grupo de Trabajo de niño y adolescente de SEMERGEN.

Dra. Dª. Eulalia Esquerra Tuñi

Médico de Familia. Centro de Atención Primaria Barceloneta. PAMEM. Barcelona. Coordinadora Nacional del Grupo de Trabajo de Homeopatía de SEMERGEN.

16.00-17.30 horas

Sesión defensa de comunicaciones orales 9.

» Sala 15

Moderadoras:

Dra. Dª. Margarida Alós Arimón

Médico de Familia. Centro de Atención Primaria Barceloneta. Barcelona.

Dra. Dª. Joima Panisello Rollo

Especialista en Medicina Interna. Directora General Fundación para el Fomento de la Salud. Madrid.

16.00-17.30 horas

Taller online: Nutrición e Hidratación. Sesión 3.

» Sala 16

Moderador:

Prof. D. Javier Aranceta Bartrina

Doctor en Medicina y Nutrición. Especialista en Medicina Preventiva y Salud Pública. Presidente del Comité Científico de la Sociedad Española de Nutrición Comunitaria (SENC). Profesor de Nutrición Comunitaria. Universidad de Navarra.

Temas y ponentes:

Nutrición e hidratación: pautas y requerimientos genéricos.

Prof. D. Javier Aranceta Bartrina

Doctor en Medicina y Nutrición. Especialista en Medicina Preventiva y Salud Pública. Presidente del Comité Científico de la Sociedad Española de Nutrición Comunitaria (SENC). Profesor de Nutrición Comunitaria. Universidad de Navarra.

Prof. D. Lluís Serra Majem

Universidad de las Palmas de Gran Canaria. Presidente de la Fundación para la Investigación Nutricional. Vicepresidente del European Hydration Institute.

Hidratación en mujeres embarazadas y en periodo de lactancia, y en población infantil y juvenil.

Prof. Dª. Rosa Ortega Anta

Catedrática de Nutrición. Departamento de Nutrición. Facultad de Farmacia. Universidad Complutense de Madrid.

Hidratación y actividad física y deporte.

Dr. D. José Manuel Fernández García

Médico de familia. Punto de Atención Continuada de Caldas de Reis. Pontevedra. Miembro del Grupo de Trabajo de Nutrición de SEMERGEN.

Hidratación y rendimiento cognitivo.

Dra. Dª. Mª Luisa López Díaz-Ufano

Médico de Familia. Centro de Salud Rosa de Luxemburgo. San Sebastián de los Reyes. Madrid. Coordinadora Nacional del Grupo de Trabajo de Nutrición de SEMERGEN.

Hidratación en personas mayores

Prof. D. Gregorio Varela Moreiras

Departamento de Nutrición, Bromatología y Tecnología de los alimentos. Facultad de Farmacia. Universidad CEU San Pablo. Madrid. Presidente de la Fundación Española de Nutrición (FEN).

16.00-17.30 horas

Sesión defensa de comunicaciones orales 10.

» Sala 17

Moderadores:

Dr. D. Pere Beato i Fernández

Médico de Familia. Consultori del Barri Cotet, Premià de Dalt. Barcelona.

Dr. D. Mariano de la Figuera Von Wichmann

Médico de Familia. EAP Sardenya. Unidad Docente ACEBA. IIB-Sant Pau. Barcelona.

16.00-17.30 horas

Sesión defensa de comunicaciones orales 11.

» Sala 18

Moderadores:

Dr. D. Alexandre Bassa Massanas

Médico de Familia. Centro de Atención Primaria Vila Olímpica. PAMEM. Barcelona.

Dr. D. Miquel del Val Viñolas

Médico de Familia. Centro de Atención Primaria Vila Olímpica. PAMEM. Barcelona.

16.00-17.00 horas

Mesa: Presentación de Criterios de Incontinencia Urinaria para Atención Primaria.

» Sala 19

Moderadora:

Dra. Dª. Montserrat Pimienta Escrihuela

Médico de Familia. EAP Encants. Centro de Atención Primaria Maragall. Barcelona. Miembro del Grupo de Trabajo de Urología (Nefrología y Vías Urinarias) de SEMERGEN. Vocal Responsable de Médicos Residentes de la Junta Directiva Nacional de SEMERGEN.

Ponentes:

Dr. D. Francisco Brenes Bermúdez

Médico de Familia. Centro de Atención Primaria Llefià. Barcelona. Coordinador Nacional del Grupo de Trabajo Urología, Nefrourología y vías urinarias de SEMERGEN.

Dr. D. Manuel Esteban Fuertes
Urólogo adscrito al Hospital Virgen de la Salud, HPT. Jefe de Servicio de Urología y Coordinador del Grupo de Urología Funcional, Femenina y Urodinámica de la Asociación Española de Urología. Tesorero de la AEU.

16.00-17.30 horas
Sesión defensa de comunicaciones póster 16.
» Totem 1
Moderadora:
Dra. D. María Teresa Martí Vila
Médico de Familia. Centro de Atención Primaria Vila Olímpica. PAMEM. Barcelona.

16.00-17.30 horas
Sesión defensa de comunicaciones póster 17.
» Totem 2
Moderador:
Dr. D. José Diéguez Bande
Médico de Familia. Centro de Atención Primaria Barceloneta. PAMEM. Barcelona.

16.00-17.30 horas
Sesión defensa de comunicaciones póster 18.
» Totem 3
Moderador:
Dr. D. Sergio Giménez Basallote
Médico de Familia. Unidad de Gestión Clínica El Limonar. Distrito Sanitario Málaga. Coordinador Nacional de Grupo de Trabajo de Aparato Locomotor de SEMERGEN.

16.00-17.30 horas
Sesión defensa de comunicaciones póster 19.
» Totem 4
Moderadora:
Dra. Dª. Magda Miralles Piñeiro
Médico de Familia. Centro de Atención Primaria Vila Olímpica. PAMEM. Barcelona.

16.00-17.30 horas
Sesión defensa de comunicaciones póster 20.
» Totem 5
Moderador:
Dr. D. Adalberto Serrano Cumplido
Médico de Familia. Centro de Salud Repélega. Portugalete. Vizcaya.

17.30 horas
Asamblea General de Socios SEMERGEN.
» Sala 3

Viernes 25 de Octubre de 2013

09.00-14.00 horas
Aula Cardiometabólica.
Moderadora:
Dra. Dª. Aurora García Lerín
Médico de Familia. Centro de Salud Almendrales. Madrid. Vocal de relaciones institucionales de SEMERGEN. Miembro del Grupo de Trabajo de HTA de SEMERGEN.

Introducción
» Sala 5
Dr. D. Vicente Pallarés Carratalá
Doctor en Medicina. Especialista en Medicina Familiar y Comunitaria. Unidad de Vigilancia de la Salud. Unión de Mutuas. Castellón.
Dr. D. Miguel Ángel Prieto Díaz
Médico de Familia. Centro de Salud Vallobín- La Florida. Oviedo. Miembro del Grupo de Trabajo de HTA de SEMERGEN. Coordinador Área Cardiovascular de SEMERGEN.

Estación 1: Grosor Íntima –media
» Sala 5
Dr. D. Vicente Pallarés Carratalá
Doctor en Medicina. Especialista en Medicina Familiar y Comunitaria. Unidad de Vigilancia de la Salud. Unión de Mutuas. Castellón.
Dr. D. José María Fernández Toro
Médico de Familia. Centro de Salud Zona Centro. Cáceres. Profesor Asociado de Medicina Preventiva y Salud Pública de la Universidad de Extremadura.

Estación 2: Pie diabético
» Sala 8
Dr. D. Alfonso Barquilla García
Médico de Familia. Centro de Salud de Trujillo. Cáceres. Miembro del Grupo de Trabajo de Diabetes de SEMERGEN.
Dra. Dª. Sonia Miravet Jiménez
Médico de Familia. ABS Martorell Urbano. Miembro del Grupo de Trabajo de Diabetes de SEMERGEN.

Estación 3: Índice Tobillo / Brazo
» Sala 9
Dr. D. Ángel Díaz Rodríguez
Médico de Familia. Centro de Salud Bembibre. León. Coordinador Nacional del Grupo de Trabajo de Lípidos de SEMERGEN.
Dra. Dª. Inés Gil Gil
Médico de Familia. Centro de Salud de Viella. Lérida.

Estación 4: AMPA/MAPA
» Sala 10
Dr. D. Juan Antonio Divisón Garrote
Doctor en Medicina. Profesor de la UCAM. Grupo GEVA. Atención Primaria. Albacete.
Dr. D. Miguel Ángel Prieto Díaz
Médico de Familia. Centro de Salud Vallobín-La Florida. Oviedo. Miembro del Grupo de Trabajo de HTA de SEMERGEN. Coordinador Área Cardiovascular de SEMERGEN.

Estación 5: Lectura de Retinografías
» Sala 11
Dr. D. José Escribano Serrano
Médico de Familia. Centro de Salud San Roque. Cádiz. Miembro del Grupo de Trabajo de Diabetes de SEMERGEN.
Dr. D. Francisco Carramiñana Barrera
Médico de Familia. Centro de Salud San Roque. Badajoz. Gerencia del Área de Salud de Badajoz-Zafra Llerena. Miembro del Grupo de Trabajo Diabetes Mellitus de SEMERGEN.

09.00-14.00 horas
Taller 5 horas: Metodología de la investigación. Como escribir una Tesis Doctoral y defenderla (Taller dirigido exclusivamente a los miembros de la red de investigación de SEMERGEN)
» Sala 17
Docentes:
Dra. Dª. Mª Carmen Martínez Altarriba
Médico de Familia. Coordinadora de formación del Centro de Atención Primaria Horta 7F. Barcelona. Miembro del Grupo de Trabajo de Neurología de Distrito Servicio de Atención Primaria Muntanya. Secretaria Grupo de Trabajo de Neurologia de SEMERGEN.
Dr. D. Jesús Vergara Martín
Médico de Familia. Centro de Salud Huércal. Almería.

09.00-10.30 horas
Mesa: Microbiota: ¿es el tubo digestivo un órgano endocrino?
» Sala Auditorio
Moderadora:
Prof. Ascensión Marcos Sánchez
Presidenta de FENS. Profesora de Investigación del Consejo Superior de Investigaciones Científicas (CSIC). Madrid.
Temas y Ponentes:
Una visión general sobre la obesidad y la microbiota.
Prof. Dª. Ascensión Marcos Sánchez
Presidenta de FENS. Profesora de Investigación del Consejo Superior de Investigaciones Científicas (CSIC). Madrid.
Funciones metabólicas en la regulación de la barrera intestinal y la inflamación.
Dr. Dª. Eva Rath
Technische Universität München.
Modulación de las células L endocrinas del intestino por los nutrientes que tienen como diana la microbiota intestinal.
Nathalie Delzenne, PhD
Full Professor. UCL - Université catholique de Louvain. LDRI - Louvain Drug Research Institute MNut - Metabolism and Nutrition research group UCL/LDRI/MNut. Van Helmont.

09.00-10.30 horas
Simposio: Discusiones sobre el anciano con Diabetes.
» Sala 4
Moderadora:
Dra. Dª. María Paz Pérez Unanua
Médico de Familia. Centro de Salud Dr. Castroviejo. D.A. Norte. Madrid. Miembro del Grupo de Trabajo de Diabetes de SEMERGEN.
Ponentes:
Dr. D. José Gutiérrez Rodríguez
Especialista en geriatría. Área de Gestión Clínica de Geriatría. Hospital Monte Naranco. Oviedo.
Dr. D. Josep Franch Nadal
Médico de Familia. Centro de Atención Primaria Raval Sud. Barcelona. Red de Grupos de Estudio de la Diabetes en Atención Primaria de Salud (RedGDPS).

9.00-10.30 horas
Sesión defensa de comunicaciones orales 13.
» Sala 6
Moderadoras:
Dra. Dª. Margarida Alós Arimón
Médico de Familia y Comunitaria. Centro de Atención Primaria Barceloneta. Barcelona.
Dra. Dª. Joima Panisello Rollo
Especialista en Medicina Interna. Directora General Fundación para el Fomento de la Salud. Madrid.

9.00-10.30 horas
Sesión defensa de comunicaciones orales 14.
» Sala 7
Moderadores:
Dra. Dª. María Teresa Martí Vila
Médico de Familia. Centro de Atención Primaria Vila Olímpica. PAMEM. Barcelona.
Dr. D. José Diéguez Bande
Médico de Familia. Centro de Atención Primaria Barceloneta. PAMEM. Barcelona.

09.00-10.30 horas
Taller: Infecciones emergentes y reemergentes.
» Sala 12
Ponentes:
Dr. D. José Luis Cañada Merino
Médico de Familia. Centro de Salud Algorta. Getxo. Vizcaya. Coordinador Nacional del Grupo de Trabajo de Enfermedades Infecciosas de SEMERGEN.
Dr. D. Manuel Linares Rufo
Médico de Familia. Especialista en Microbiología. Centro de Salud Buenos Aires Dirección Asistencial Sureste. Madrid.

09.00-10.30 horas
Taller Online: Nuevo Paradigma en el tratamiento de los STUI por HBP. Casos clínicos. Sesión 2.
» Sala 13
Ponentes:
Dr. D. Antonio Alcántara Montero
Médico de Familia. Centro de Salud José María Álvarez. Don Benito. Badajoz. Secretario del Grupo de Trabajo de Nefrología y Vías Urinarias SEMERGEN.
Dr. D. Carlos San Martín Blanco
Médico de Familia. Sexólogo Clínico. Psicoterapeuta. Coordinador Centro Interdisciplinar de Psicología y Salud CIPSA. Santander. Secretario General de la Academia Española de Sexología y Medicina Sexual. Miembro del Grupo de Trabajo de Sexología SEMERGEN.

09.00-10.30 horas

Taller: Manejo de la Fibrilación Auricular y anticoagulación, novedades en terapia anticoagulante.

» Sala 14

Ponentes:

Dra. Dª. Elena Rodilla Rodilla

Licenciada en Medicina y Cirugía por la Universidad de Salamanca. Especialista en Medicina Familiar y Comunitaria vía Mir. Diplomada en puericultura. Médico estatutario de la Comunidad de Madrid en C.S. José Marvá.

Dr. D. José Polo García

Médico de Familia. Centro de Salud Casar de Cáceres. Miembro del Grupo de Trabajo de Hematología de SEMERGEN.

09.00-10.30 horas

Taller: Tiempo de crisis. Oportunidad de Gestión en A. P.

» Sala 15

Moderador:

Dr. D. Rafael Micó Pérez

Médico de Familia. Director de Atención Primaria Departamento 14 AVS. Valencia.

Ponentes:

Dra. Dª. Eufrosina Santos Alonso

Médico de Familia. Coordinadora Médico del Centro de Salud de Nápoles y Sicilia. Valencia.

Dra. Dª. Mª José Torrijo Rodrigo

Médico de Atención Primaria. Centro de Salud Integrado Juan Llorens Valencia. Grupo de Cronicidad, Dependencia y Enfermedades Raras y Grupo de Gestión en Atención Primaria.

09.00-10.30 horas

Mesa: La investigación en Atención Primaria: Visión del profesional.

Promovida por: La Agencia de Investigación de SEMERGEN.

» Sala 16

Ponentes:

Agencia de Calidad de SEMERGEN

La Agencia de Investigación de SEMERGEN tiene como objetivo coordinar, promover y facilitar la investigación en AP, para ello, necesitamos conocer tu opinión. Por favor, completa la encuesta copiando esta dirección en tu navegador: http://194.30.12.157/encuestas/index.php/895781/lang-es. Es anónima y no te llevará más de 5 minutos.

09.00-10.30 horas

Taller: La comunicación la mejor medicina para prevenir enfermedades. Pautas a seguir con los pacientes, sus familiares y la comunidad.

» Sala 18

Ponentes:

Dr. D. José Fernando Pérez Castán

Médico de Familia. Unidad docente de Medicina Familiar y Comunitaria, Don Benito-Villanueva. Badajoz.

Dr. D. Jesús Iturralde Iriso

Médico de Familia. Centro de Salud Casco Viejo. Vitoria-Gasteiz. Euskadi. Miembro del Grupo de Trabajo de Actividades Preventivas de SEMERGEN.

09.00-10.30 horas

Taller: Manejo de opioides en dolor crónico no oncológico: un reto para la Atención Primaria. Sesión 1.

» Sala 19

Ponentes:

Dr. D. Pedro J. Ibor Vidal

Médico de Familia. Centro de Salud Guillem de Castro. Valencia. Coordinador Nacional del Grupo de Trabajo de Dolor de SEMERGEN.

Dr. D. Francisco J. Villegas Estévez

Médico Adjunto. Unidad del Dolor. Hospital Provincial de Castellón de la Plana. Miembro del Grupo de Trabajo de Dolor Oncológico. Sociedad Española del Dolor.

Dr. D. Javier del Saz de la Torre

Médico de Familia. Adjunto de la Unidad de Dolor del Hospital Quirón. Pozuelo.

09.00-10.30 horas

Sesión defensa de comunicaciones póster 21.

» Totem 6

Moderadora:

Dra. Dª. Elena Martínez Prats

Médico de Familia. Centro de Atención Primaria de la Barceloneta. PAMEM. Barcelona. Coordinadora Nacional del Grupo de Trabajo de niño y adolescente de SEMERGEN.

09.00-10.30 horas

Sesión defensa de comunicaciones póster 22.

» Totem 7

Moderador:

Dr. D. Adalberto Serrano Cumplido

Médico de Familia. Centro de Salud Repélega. Portugalete. Vizcaya.

10.45-12.15 horas

Mesa: Cine Fórum. Debate. ¿Es posible la individualización del tratamiento en las personas con diabetes tipo 2?

» Sala 1

Moderador:

Sr. D. Manuel Campo Vidal

Periodista y profesor de comunicación. Director del Instituto de comunicación Empresarial.

Temas y Ponentes:

Premier. Documental. Un caso real "Reto Senior". Entrevista a las personas con diabetes del caso y a su Médico de Familia.

A cargo del Dr. D. Josep Franch Nadal.

Individualización del tratamiento desde el punto de vista del Médico de Atención Primaria.

Dr. D. José Javier Mediavilla Bravo
Médico de Familia. Centro de Salud Burgos Rural Sur. Burgos. Coordinador Nacional del Grupo de Trabajo de Diabetes de SEMERGEN.

Individualización del tratamiento desde el punto de vista del Endocrino.
Dr. D. Javier Escalada San Martín
Consultor. Departamento de Endocrinología y Nutrición de la Clínica Universidad de Navarra.

Debate
Moderador:
Dr. D. Manuel Campo Vidal
Periodista y profesor de comunicación.
Ponentes:
Dr. D. Josep Franch Nadal
Médico de Familia. Centro de Atención Primaria Raval Sud. Barcelona. Red de Grupos de Estudio de la Diabetes en Atención Primaria de Salud (RedGDPS).
Dr. D. José Javier Mediavilla Bravo
Médico de Familia. Centro de Salud Burgos Rural Sur. Burgos. Coordinador Nacional del Grupo de Trabajo de Diabetes de SEMERGEN.
Dr. D. Javier Escalada San Martín
Consultor. Departamento de Endocrinología y Nutrición de la Clínica Universidad de Navarra.

10.45-12.15 horas
Simposio: Una perspectiva diferente ante la EPOC.
» Sala 2
Moderador:
Dr. D. José Antonio Quintano Jiménez
Médico de familia. Neumólogo. Lucena. Córdoba. Coordinador Nacional del Grupo de Trabajo de Respiratorio SEMERGEN.
Temas y Ponentes:
¿Cómo vive el paciente con EPOC?
Dr. D. Alexandre Bassa Massanas
Médico de Familia. Centro de Atención Primaria Vila Olímpica. PAMEM. Barcelona.
Aclidinio: un LAMA para todos los pacientes EPOC.
Dr. D. José Luis López-Campos Bodineau
Unidad Médico-Quirúrgica de Enfermedades Respiratorias. Hospital Universitario Virgen del Rocío. Sevilla. Profesor Asociado del Departamento de Medicina. Facultad de Medicina de Sevilla.
Discusión.

10.45-12.15 horas
Simposio: ¿Podemos optimizar el uso de AINEs y antibióticos en Atención Primaria? Conclusiones prácticas de un estudio SEMERGEN-semFYC en faringoamigdalitis.
» Sala 3
Moderador:
Dr. D. José Luis Cañada Merino
Médico de Familia. Centro de Salud Algorta. Getxo. Vizcaya. Coordinador Nacional del Grupo de Trabajo de Enfermedades Infecciosas de SEMERGEN.
Ponentes:
Dr. D. Julio Pascual Gómez
Director Área de Neurociencia. Profesor titular Neurología. Hospital Universitario Central de Asturias. Oviedo.
Dr. D. Josep Mª Cots Yago
Especialista en Medicina Familiar y Comunitaria. CS La Marina, Barcelona. Doctor en Medicina. Experto en Enfermedades infecciosas. Coordinador del Grupo de Trabajo Enfermedades Infecciosas de la semFYC y miembro del Grupo Europeo de Enfermedades Infecciosas en Medicina de Familia-GRIN.

10.45-11.45 horas
Mesa/Presentación: ¿Cumplen los IBP las expectativas terapéuticas en el manejo de la ERGE?: Visión del Médico de Atención Primaria, el especialista de Aparato Digestivo y el Farmacéutico Comunitario.
» Sala 4
Moderadora:
Dra. Dª. Mercedes Ricote Belinchón
Médico de Familia. Centro de Salud Mar Báltico. Madrid. Coordinadora Nacional del Grupo de Trabajo de Medicación de SEMERGEN.
Ponentes:
Dr. D. Carlos Martín de Argila de Prados
Profesor Asociado de la Universidad de Alcalá. Servicio de Gastroenterología. Hospital Universitario Ramón y Cajal. Madrid.
Sr. D. Jesús Carlos Gómez Martínez
Presidente de la Sociedad Española de Farmacia Comunitaria (SEFAC).

10.45-12.15 horas
Taller: Activa, de Actualización en Terapia Compresiva para Insuficiencia Venosa Crónica. Sesión 2.
» Sala 6
Ponentes:
Dr. D. Rodrigo Rial Horcajo
Cirujano Vascular. Hospital Clínico San Carlos. Madrid.
Sra. Dª. Nuria Merchán Valle
Especialista en formación en terapia compresiva. Laboratorios Cinfa.

10.45-12.15 horas
Presentación: Curso Experto en Seguridad del Paciente para Médicos de Atención Primaria.
» Sala 7
Moderador
Dr. D. Manuel Jiménez de la Cruz
Médico de Familia. Centro de Salud Casería de Montijo. Granada.
Temas y ponentes:
Oportunidades de innovación docente en seguridad del paciente en atención primaria.
Dr. D. Juan José Pérez Lázaro
Médico Especialista en Medicina Preventiva y Salud Pública. Profesor de la Escuela Andaluza de Salud Pública. Consejería de Igualdad, Salud y Bienestar Social. Junta de Andalucía.

Farmacovigilancia Proactiva: Transparencia y Seguridad del Paciente desde el punto de vista de la Industria Farmacéutica.

Dra. Dª. María Luz Rodríguez

Jefe de Farmacovigilancia. Departamento Médico. Boehringer Ingelheim España.

Itinerarios formativos.

Dr. D. Francisco Atienza Martín

Médico de Familia. Unidad de Gestión Clínica Virgen de África. Sevilla. Coordinador Nacional del Grupo de Trabajo de Calidad y Seguridad del Paciente (Sección Seguridad del Paciente).

10.45-12.15 horas

Taller: SII. El SII en la consulta de Atención Primaria. Herramientas prácticas para un correcto abordaje nutricional. Sesión 2.

» Sala 12

Temas y Ponentes:

Revisión SII y dieta.

Dr. D. Fermín Mearin Manrique

Director del Servicio de Aparato Digestivo. Centro Médico Teknon. Barcelona.

Presentación de casos clínicos.

Dr. D. Enrique Peña Forcada

Médico de Familia. Centro Sanitario Integrado Pio XII. Almazora. Castellón. Coordinador Nacional del Grupo de Trabajo de Digestivo de SEMERGEN.

Recomendaciones dietéticas.

Dra. Dª. Cristina Abajo Pérez

Nutricionista de la fundación Alícia. Barcelona.

10.45-12.15 horas

Taller Online: Evaluación clínica del curso evolutivo de la depresión: funcionalidad y psicoeducación. Sesión 2.

» Sala 13

Ponentes:

Dr. D. Vicente Gasull Molinera

Médico de Familia. Centro de Salud Torrent II. Torrent, Valencia.

Dr. D. José Ángel Arbesú Prieto

Médico de Familia. Centro de Salud de La Eria. Oviedo. Coordinador Nacional del Grupo de Trabajo de Salud Mental de SEMERGEN.

10.45-12.15 horas

Taller Online: Vacunación en Adulto. Sesión 2.

» Sala 14

Ponentes:

Dra. Dª. Carmen Gómez González

Médico Especialista en Medicina Preventiva y Salud Pública. Complejo Hospitalario de Cáceres. Coordinadora Médica del Servicio de Medicina Preventiva.

Dra. Dª. Esther Redondo Margüello

Centro de Vacunación y Salud Internacional. Madrid Salud. Coordinadora Nacional del Grupo de Trabajo de Actividades Preventivas de SEMERGEN.

10.45-12.15 horas

Taller online: Espirometría e Inhaladores. Sesión 2.

» Sala 16

Ponentes:

Dra. Dª. Cristina Bonnardeaux Chadburn

Médico de Familia. Sustituta del Servicio Cántabro de Salud. Miembro del Grupo de Trabajo de Respiratorio de SEMERGEN y GRAP.

Dra. Dª. Antonia Soto Venegas

Neumóloga. Hospital San Juan de la Cruz. Úbeda.

10.45-12.15 horas

Taller online: Un nuevo enfoque para el tratamiento de la fractura por fragilidad en Atención Primaria: Casos clínicos. Sesión 2.

» Sala 18

Temas y Ponentes:

Manejo de la paciente con una fractura vertebral previa.

Dr. D. Álvaro Pérez Martín

Médico de Familia. Centro de Salud Centro. Santander. Miembro del Grupo de Trabajo de Cronicidad de SEMERGEN.

Doctor, me he roto la muñeca.

Dra. Dª. Cristina Carbonell Abella

Médico de Familia. Centro de Salud Vía Roma de Barcelona. Profesora Asociada Medicina. Universidad Central de Barcelona.

10.45-12.15 horas

Taller: Manejo de infecciones cutáneas, dermatitis y acné en Atención Primaria. Sesión 2.

» Sala 19

"Introducción a las enfermedades cutáneas más frecuentes en AP". "Manejo integral: diagnóstico diferencial, tratamiento y derivación".

Ponentes:

Dra. Dª. Estrella Montero Navarro

Médico de Familia. Centro de Salud Nerpio. Albacete. Miembro del Grupo de Trabajo de Dermatología de SEMERGEN.

Dr. D. José Ángel Blanco Leira

Médico de Familia. Centro de Salud San Pablo. Sevilla. Miembro del Grupo de Trabajo de Dermatología de SEMERGEN.

Dr. D. Joaquim Solà Ortigosa

Dermatólogo. Hospital Universitari Sagrat Cor. Barcelona.

10.45-12.15 horas

Sesión defensa de comunicaciones póster 23.

» Totem 8

Moderadora:

Dra. Dª. Eulalia Esquerra Tuñi

Médico de Familia. Centro de Atención Primaria Barceloneta. PAMEM. Barcelona. Coordinadora Nacional del Grupo de Trabajo de Homeopatía de SEMERGEN.

10.45-12.15 horas
Sesión defensa de comunicaciones póster 24.
» Totem 9
Moderadora:
Dra. Dª. Mª Luisa Pérez Miras
Médico de Familia. Centro de Atención Primaria Vila Olímpica. PAMEM. Barcelona.

10.45-12.15 horas
Sesión defensa de comunicaciones póster 25.
» Totem 10
Moderador:
Dr. D. Francisco José Brenes Bermúdez
Médico de Familia. Centro de Atención Primaria Llefià. Barcelona. Coordinador Nacional del Grupo de Trabajo Urología, Nefrourología y vías urinarias.

10.45-12.15 horas
Sesión defensa de comunicaciones póster 26.
» Totem 11
Moderador:
Dr. D. Pere Beato i Fernández
Médico de Familia. Consultori del Barri Cotet, Premià de Dalt. Barcelona.

10.45-12.15 horas
Sesión defensa de comunicaciones póster 27.
» Totem 12
Moderadora:
Dra. Dª. Elena Martínez Prats
Médico de Familia. Centro de Atención Primaria de la Barceloneta. PAMEM. Barcelona. Coordinadora Nacional del Grupo de Trabajo de niño y adolescente de SEMERGEN.

10.45-12.15 horas
Sesión defensa de comunicaciones póster 28.
» Totem 13
Moderador:
Dr. D. José Diéguez Bande
Médico de Familia. Centro de Atención Primaria Barceloneta. PAMEM. Barcelona.

10.45-12.15 horas
Sesión defensa de comunicaciones póster 29.
» Totem 14
Moderador:
Dr. D. Mariano de la Figuera Von Wichmann
Médico de Familia. EAP Sardenya. Unidad Docente ACEBA. IIB-Sant Pau. Barcelona.

10.45-12.15 horas
Sesión defensa de comunicaciones póster 30.
» Totem 15
Moderador:
Dr. D. Miquel del Val Viñolas
Médico de Familia. Centro de Atención Primaria Vila Olímpica. PAMEM. Barcelona.

10.45-12.15 horas
Sesión defensa de comunicaciones póster 31.
» Totem 1
Moderadora:
Dra. Dª. Flora López Simarro
Médico de Familia. Área Básica de Salud Martorell. Barcelona. Miembro del Grupo de Trabajo de Diabetes de SEMERGEN.

10.45-12.15 horas
Sesión defensa de comunicaciones póster 32.
» Totem 2
Moderador:
Dr. D. José Mancera Romero
Médico de Familia. Centro de Salud Ciudad Jardín. Málaga.

10.45-12.15 horas
Sesión defensa de comunicaciones póster 33.
» Totem 3
Moderador:
Dr. D. Adalberto Serrano Cumplido
Médico de Familia. Centro de Salud Repélega. Portugalete, Vizcaya.

11.45-12.15 horas
Presentación: Asociación entre el uso de condroitín sulfato (CS) y el riesgo de artroplastia total de rodilla (ATR) en pacientes con gonartrosis: estudio de cohortes apareado POR Propensity Scores.
» Sala Auditorio
Moderadora:
Dra. Dª. María Dolores Aicart Bort
Médico de Familia. Centro de Salud de Rafalafena. Castellón. Miembro del Grupo de Trabajo de Respiratorio de SEMERGEN.
Ponente:
Prof. Dr. Nigel Arden
Musculoskeletal Epidemiology Unit. Nuffield Department of Orthopaedics, Rheumatology and Musculoskeletal Sciences. University of Oxford.

11:45-12:15 horas
Presentación: Alianza por el Paciente: innovación y tecnología al servicio de la Salud.
» Sala 4
A cargo de:
Dr. D. Alberto López Rocha
Médico de Atención Primaria. Centro de Salud de Aranjuez. Madrid. Vocal y Responsable del área de Pacientes de la Junta Directiva Nacional de SEMERGEN.

12.30 - 14.00 horas
Mesa: Manejo de rivaroxaban en la práctica

clínica del AP.

» Sala Auditorio

Moderadores:

Dr. D. José Polo García

Médico de Familia. Centro de Salud Casar de Cáceres. Miembro del Grupo de Trabajo de Hematología de SEMERGEN.

Dr. D. José Luis Llisterri Caro

Médico de Familia. Centro de Salud Ingeniero Joaquín Benlloch. Valencia. Presidente Nacional de SEMERGEN.

Temas y Ponentes:

Introducción: situación de los NACOs en España. Punto de vista de SEMERGEN.

Dr. D. José Luis Llisterri Caro

Médico de Familia. Centro de Salud Ingeniero Joaquín Benlloch. Valencia. Presidente Nacional de SEMERGEN.

¿Conocemos realmente el grado de anticoagulación de nuestros pacientes?

Dr. D. Sergio Cinza Sanjurjo

Médico de Familia. Centro de Salud Porto do Son. Porto do Son. A Coruña.

Rivaroxaban en FA: optimizando la anticoagulación en poblaciones especiales.

Dr. D. Vivencio Barrios Alonso

Cardiólogo. Servicio de Cardiología. Hospital Universitario Ramón y Cajal. Madrid.

Cambio de paradigma en la enfermedad tromboembólica venosa con rivaroxaban.

Dr. D. Eduardo Carrasco Carrasco

Médico de Familia. Centro de Salud Abarán. Murcia. Coordinador Nacional del Grupo de Trabajo de Vasculopatías de SEMERGEN.

12.30 -14.00 horas

Mesa: MEDAFAR (V fase): la derivación farmacoterapéutica en los sistemas bidireccionales de prescripción electrónica favoreciendo la comunicación interprofesional.

» Sala 2

Moderadora:

Dra. Dª. Montserrat Pimienta Escrihuela

Médico de Familia. EAP Encants. Centro de Atención Primaria Maragall. Barcelona. Miembro del Grupo de Trabajo de Urología (Nefrología y Vías Urinarias) de SEMERGEN. Vocal Responsable de Médicos Residentes de la Junta Directiva Nacional de SEMERGEN.

Ponentes:

Dra. Dª. Mercedes Ricote Belinchón

Médico de Familia. Centro de Salud Mar Báltico. Madrid. Coordinadora Nacional del Grupo de Trabajo de Medicación de SEMERGEN

Sra. Dª. Flor Alvarez de Toledo Saavedra

Farmacéutica. Patrono y ex-presidenta de la Fundación Pharmaceutical Care.

12.30-14.00 horas

Simposio: Avances en el manejo de la Artrosis: ¿Hacia dónde nos dirigimos?

» Sala 3

Moderadores:

Dra. Dª. Mercedes Abizanda González

Directora Asistencial PAMEM (Institut de Presentacions d'Assitència Mèdica al personal Municipal). Coordinadora Nacional del Grupo de Trabajo de la Mujer de SEMERGEN.

Dr. D. Sergio Giménez Basallote

Médico de Familia. Unidad de Gestión Clínica El Limonar. Distrito Sanitario Málaga. Coordinador Nacional de Grupo de Trabajo de Aparato Locomotor de SEMERGEN.

Temas y Ponentes:

Introducción y bienvenida.

Dra. Dª. Mercedes Abizanda González

Directora Asistencial PAMEM (Institut de Presentacions d'Assitència Mèdica al personal Municipal). Coordinadora Nacional del Grupo de Trabajo de la Mujer de SEMERGEN.

Actualización de los tratamientos en la artrosis (15 min).

Dr. D. Sergio Giménez Basallote

Médico de Familia. Unidad de Gestión Clínica El Limonar. Distrito Sanitario Málaga. Coordinador Nacional de Grupo de Trabajo de Aparato Locomotor de SEMERGEN.

Análisis farmacoeconómico del tratamiento de la artrosis (15 min).

Dr. D. Carlos Rubio Terrés

MPharma, MHealthEcon, BSc. Director de HEALTH VALUE, Health Economics and Research of Outcomes Consulting.

Condroitín sulfato y reducción de sinovitis en artrosis de rodilla: resultados de un estudio piloto comparativo con paracetamol (15 min).

Dr. D. Jordi Monfort Faure

Servicio de Reumatología. Hospital del Mar Barcelona.

Novedades en Medicina personalizada: Arthrotest®. El primer test genético para predecir la progresión de la artrosis de rodilla (15 min).

Dra. Dª. Ingrid Möller Parera

Reumatóloga. PhD, MD. Directora del Instituto Poal de Reumatología. Profesora asociada de la Universidad de Barcelona.

Discusión (20 min).

12.30-14.00 horas

Simposio: Broncodilatación: Piedra angular en el tratamiento de la EPOC.

» Sala 4

Temas y ponentes:

Las mañanas del paciente con EPOC.

Dr. D. Javier Antón Ortega

Médico de Familia. Centro de Salud Repelega. Portugalete. Vizcaya.

Primer escalón en el tratamiento de la EPOC: bromuro de glicopirronio.

Dr. D. Javier Antón Ortega

Médico de Familia. Centro de Salud Repelega. Portugalete. Vizcaya.

Doblebroncodilatación.
Dr. D. José Miguel Rodríguez González-Moro
Neumólogo. Servicio de Neumología. Hospital Gregorio Marañón. Madrid. Director Relaciones Institucionales SEPAR.

12.30-14.00 horas
Taller: Disfunción Tiroidea Subclínica (Determinación de TSH, evolución y embarazo).
» Sala 6
Ponentes:
Dr. D. Frederic Tortosa Henzi
Endocrinólogo. Hospital Vall d'Hebrón. Barcelona.
Dr. D. Josep Ossó Rebull
Médico de Familia. Centro de Atención Primaria Sant Andreu. Barcelona.
Dra. Dª. Mar Gómez Ramírez
Médico de Familia. Centro de Atención Primaria Sant Andreu. Barcelona.
Dra. Dª. Mª Teresa Martí Vila
Médico de Familia. Centro de Atención Primaria Vila Olímpica. PAMEM. Barcelona.

12.30-14.00 horas
Taller: Herramientas para la Seguridad del Paciente.
» Sala 7
Ponentes:
Dr. D. Francisco Atienza Martín
Médico de Familia. Unidad de Gestión Clínica Virgen de África. Sevilla. Coordinador Nacional del Grupo de Trabajo de Calidad y Seguridad del Paciente (Sección Seguridad del Paciente).

12.30-14.00 horas
Taller: Ojo seco y ¡Como hacer un fondo de ojo... y no morir en el intento! Sesión 1.
(Imprescindible acudir con su propio oftalmoscopio para el desarrollo del taller)
» Sala 12
Ponente:
Dr. D. Francisco Alcázar Manzanera
Médico de Familia. Ex-ayudante de Equipo quirúrgico de Oftalmología entre los años 1990 a 2001. Centro de Salud Isaac Peral. Cartagena. Coordinador Nacional del Grupo de Trabajo de Oftalmología de SEMERGEN.

12.30-14.00 horas
Taller Online: La Insulinización mediante la metodología de aprendizaje reflexivo PUN´s and DEN´s. Sesión 2.
» Sala 13
Ponentes:
Dr. D. Ricardo Manzanera Escarti
GP(T), MD, PhD. Imperial college NHS Trust and Faculty of medicine. London. UK.
Dr. D. Antonio Hormigo Pozo
Director Centro de Salud Puerta Blanca de Málaga. Miembro del Grupo de Trabajo de Diabetes de SEMERGEN. Miembro de la RedGDPS.

12.30-14.00 horas
Taller: Malaria: Nuevos tratamientos.
» Sala 14
Ponente:
Dr. D. Manuel Linares Rufo
Médico de Familia. Especialista en Microbiología. Centro de Salud Buenos Aires Dirección Asistencial Sureste. Madrid. Miembro del Grupo de Trabajo de Respiratorio de SEMERGEN.

12.30-14.00 horas
Taller: Los alimentos funcionales y su utilización en la práctica clínica en Atención Primaria. Sesión 1.
» Sala 15
Ponentes:
Dra. Dª. María Elena Cerrato Rodríguez
Médico de Familia. Centro de Salud El Quirinal. Avilés.
Sra. Dª. Marta Hernández Cabria
Jefe Área de Nutrición Central Lechera Asturiana.
Dr. D. Javier Morán Rey
Médico de Familia y Pediatra. Director del Instituto Universitario de Innovación Alimentaria (IIA-UCAM).

12.30-14.00 horas
Taller: Posibilidades del medicamento homeopático en el abordaje de la ansiedad. Sesión 2.
» Sala 16
Ponentes:
Dr. D. Miguel Ángel Martínez Antón
Licenciado en Medicina y Cirugía por la Universidad Complutense de Madrid. Especialista en Psiquiatría en Hospital Universitario Marqués de Valdecilla. Psiquiatra con consulta en Santander.
Dr. D. José Ignacio Torres Jiménez
Licenciado en Medicina y Cirugía por la Universidad Complutense de Madrid. Especialista en Medicina Familiar y Comunitaria. Médico de Familia en CS Montesa (Madrid). Especialista Universitario en Homeopatía. Profesor del CEDH.

12.30-14.00 horas
Taller: Queratosis Actínica.
» Sala 18
Ponentes:
Dra. Dª. Inmaculada López Martín
Médico de Familia. Centro de Salud San Fernando II. San Fernando de Henares. Madrid.
Dr. D. David Palacios Martínez
Médico de Familia. Centro de Salud San Blas. Parla. Madrid.

12.30-14.00 horas
Taller: Complejos moleculares naturales para el manejo del sobrepeso y obesidad. Sesión 1.
» Sala 19
Ponentes:
Dra. Dª. Mª Luisa López Díaz-Ufano
Médico de Familia. Centro de Salud Rosa de Luxemburgo. San Sebastián de los Reyes. Madrid. Coordinadora Nacional del Grupo de Trabajo de Nutrición de SEMERGEN.

Dra. Dª. Isabel Moreno González
Médico de Familia. Centro de Salud de Albuñol. Granada. Coordinadora Nacional del Grupo de Trabajo de Fitoterapia de SEMERGEN.

12.30-14.00 horas
Sesión defensa de comunicaciones póster 34.
» Totem 4
Moderadora:
Dra. Dª. Magda Miralles Piñeiro
Médico de Familia. Centro de Atención Primaria Vila Olímpica. PAMEM. Barcelona.

12.30-14.00 horas
Sesión defensa de comunicaciones póster 35.
» Totem 5
Moderadora:
Dra. Dª. Mª Luisa Pérez Miras
Médico de Familia. Centro de Atención Primaria Vila Olímpica. PAMEM. Barcelona.

12.30-14.00 horas
Sesión defensa de comunicaciones póster 36.
» Totem 6
Moderadora:
Dra. Dª. Elena Martínez Prats
Médico de Familia. Centro de Atención Primaria de la Barceloneta. PAMEM. Barcelona. Coordinadora Nacional del Grupo de Trabajo de niño y adolescente de SEMERGEN.

12.30-14.00 horas
Sesión defensa de comunicaciones póster 37.
» Totem 7
Moderador:
Dr. D. José Diéguez Bande
Médico de Familia. Centro de Atención Primaria Barceloneta. PAMEM. Barcelona.

12.30-14.00 horas
Sesión defensa de comunicaciones póster 38.
» Totem 8
Moderadora:
Dra. Dª. Margarida Alós Arimón
Médico de Familia y Comunitaria. Centro de Atención Primaria Barceloneta. Barcelona.

12.30-14.00 horas
Sesión defensa de comunicaciones póster 39.
» Totem 9
Moderador:
Dr. D. Francisco José Brenes Bermúdez
Médico de Familia. Centro de Atención Primaria Llefià. Barcelona. Coordinador Nacional del Grupo de Trabajo Urología, Nefrourología y vías urinarias.

12.30-14.00 horas
Sesión defensa de comunicaciones póster 40.
» Totem 10
Moderador:
Dr. D. Pere Beato i Fernández
Médico de Familia. Consultori del Barri Cotet, Premià de Dalt. Barcelona.

12.30-14.00 horas
Sesión defensa de comunicaciones póster 41.
» Totem 11
Moderador:
Dr. D. Alexandre Bassa Massanas
Médico de Familia. Centro de Atención Primaria Vila Olímpica. PAMEM. Barcelona.

12.30-14.00 horas
Sesión defensa de comunicaciones póster 42.
» Totem 12
Moderador:
Dr. D. Mariano de la Figuera Von Wichmann
Médico de Familia. EAP Sardenya. Unidad Docente ACEBA. IIB-Sant Pau. Barcelona.

12.30-14.00 horas
Sesión defensa de comunicaciones póster 43.
» Totem 13
Moderador:
Dr. D. Miquel del Val Viñolas
Médico de Familia. Centro de Atención Primaria Vila Olímpica. PAMEM. Barcelona.

12.30-14.00 horas
Sesión defensa de comunicaciones póster 44.
» Totem 14
Moderador:
Dr. D. José Mancera Romero
Médico de Familia. Centro de Salud Ciudad Jardín. Málaga.

12.30-14.00 horas
Sesión defensa de comunicaciones póster 45.
» Totem 15
Moderadora:
Dra. Dª. Flora López Simarro
Médico de Familia. Área Básica de Salud Martorell. Barcelona. Miembro del Grupo de Trabajo de Diabetes de SEMERGEN.

12.30-14.00 horas
Sesión defensa de comunicaciones póster 46.
» Totem 1
Moderadora:
Dra. Dª. Joima Panisello Rollo
Especialista en Medicina Interna. Directora General Fundación para el Fomento de la Salud. Madrid.

14.00-16.00 horas
Almuerzo de trabajo.
» Fira de Barcelona Gran Vía, Palacio 8, planta primera.

16.00-17.30 horas

Mesa: Presentación de los resultados del estudio SAVOR (saxagliptina y resultados cardiovasculares en pacientes con diabetes mellitus tipo 2).

» Sala Auditorio

Moderadores:

Dr. D. Gustavo C. Rodríguez Roca

Médico de Familia. Centro de Salud de La Puebla de Montalbán. Toledo. Miembro del Grupo de Trabajo de Hipertensión Arterial de SEMERGEN

Dra. Dª. Margarita Alonso Fernández

Médico de Familia. Centro de Salud la Eria. Oviedo. Asturias. Miembro del Grupo de Trabajo de Diabetes de SEMERGEN.

Temas y ponentes:

Diseño del estudio y características basales de los pacientes.

Dr. D. Jordi Bruguera Cortada

Jefe de Servicio de Cardiología. Hospital del Mar. Barcelona.

Resultados del estudio.

Dr. D. Didac Mauricio

Jefe clínico y coordinador médico. Servicio de Endocrinología y Nutrición. Hospital Universitario Germans Trias i Pujol. Barcelona.

16.00-17.30 horas

Mesa de debate: Aspectos legales en Atención Primaria en la asistencia prestada en urgencias y en la investigación clínica. Sesión 1.

Envía tus cuestiones a través de Twitter: **#SEMERGENmedicolegal**

» Sala 3

Moderadores:

Dra. Dª. Francisca Molina Escribano

Médico de Familia. Centro de Salud Casas Ibañez. Albacete. Vocal responsable de Médicos Jóvenes, Ejercicio Libre y Estudiantes de SEMERGEN. Miembro de los Grupos de Trabajo de HTA y Fitoterapia de SEMERGEN.

Dr. D. Miguel Ángel Prieto Díaz

Médico de Familia. Centro de Salud Vallobín-La Florida. Oviedo. Coordinador Área Cardiovascular de SEMERGEN. Miembro del Grupo de HTA de SEMERGEN.

Ponentes:

Sr. D. Igor Pinedo García

Abogado. ASJUSA LETRAMED.

Sr. D. Javier Moreno Alemán

Abogado. Presidente Ejecutivo de ASJUSA LETRAMED.

16.00-17.30 horas

Mesa: Poniendo cara al paciente crónico.

» Sala 4

Moderadores:

Dr. D. Alberto López Rocha

Médico de Atención Primaria. Centro de Salud de Aranjuez. Madrid. Vocal y Responsable del área de Pacientes de la Junta Directiva Nacional de SEMERGEN.

Dr. D. José Luis Llisterri Caro

Médico de Familia. Centro de Salud Ingeniero Joaquín Benlloch. Valencia. Presidente Nacional de SEMERGEN.

Temas y ponentes:

Rutas asistenciales en Cataluña: ¿qué hemos aprendido?

Dr. D. Carles Blay Pueyo

Médico de Familia. Programa de prevención y atención a la cronicidad del Departament de Salud. Director adjunto de la Cátedra de Cuidados Paliativos de la Universitat de Vic.

Nuevos desafíos en el autocuidado del paciente crónico.

Dra. Dª. Emilia Beatriz Arrighi

Responsable de Investigación en el Instituto Global de Salud Pública y Política Sanitaria. Universitat Internacional de Catalunya.

Atención no presencial en el Servicio Gallego de Salud.

Dr. D. Julio García Comesaña

Subdirector Xeral de Ordenación Asistencial e Innovación Organizativa. Dirección Xeral de Asistencia Sanitaria. Servizo Galego de Saúde.

Abordaje de la cronicidad desde Atención Primaria.

Dr. D. Alfredo Avellaneda Fernández

Médico de Familia. Centro de Salud Los Cármenes. Madrid. Coordinador Nacional del Grupo de Trabajo de Cronicidad y Enfermedades Raras de SEMERGEN.

16.00-17.30 horas

Taller: ¿Qué hacer cuando un paciente acude a consulta porque no duerme bien?

» Sala 5

Ponentes:

Dr. D. Enric Zamorano Bayarri

Médico de Familia. Centro de Salud de Sant Antoni de Vilamajor. Barcelona. Coordinador Nacional del Grupo de Trabajo de la Sección del Sueño de SEMERGEN.

Prof. D. Cecilio Álamo González

Doctor en Medicina. Catedrático Universitario de Farmacología. Departamento de Ciencias Biomédicas. Facultad de Medicina y Ciencias de la Salud. Universidad de Alcalá. Alcalá de Henares. Madrid.

16.00 - 17.30 horas

Taller: Introducción a la Gestión de la Calidad.

» Sala 6

Ponentes:

Dra. Dª. Rita Pérez Periagó

Médico de Familia. Master en Calidad Asistencial en Servicios de salud. Centro de Salud San Diego. Lorca. Murcia.

Dra. Dª. Manuela Guillén Pérez

Médico de Familia. Centro de Salud de Sangonera La Seca. Murcia. Coordinadora Nacional del Grupo de Trabajo de Calidad y Seguridad del Paciente. Máster en Calidad asistencial.

16.00-17.30 horas

Sesión defensa de comunicaciones orales 15.

» Sala 7

Moderadoras:

Dra. Dª. Elena Martínez Prats

Médico de Familia. Centro de Atención Primaria de la Barceloneta. PAMEM. Barcelona.

Dra. Dª. Eulalia Esquerra Tuñi
Médico de Familia. Centro de Atención Primaria Barceloneta. PAMEM. Barcelona. Coordinadora Nacional del Grupo de Trabajo de Homeopatía de SEMERGEN.

16.00-17.30 horas
Taller: Insuficiencia Cardiaca Congestiva.
» Sala 8
Ponentes:
Dr. D. Carlos Escobar Cervantes
Cardiólogo. Servicio de Cardiología. Hospital La Paz. Madrid.
Dr. D. Alberto Calderón Montero
Médico de Familia. Centro de Salud Rosa de Luxemburgo. Madrid.

16.00-17.30 horas
Taller: ¿Cómo disminuir la incertidumbre del MIR en la consulta de Atención Primaria y motivar al Residente?
» Sala 9
Ponentes:
Dr. D. Rodrigo Abad Rodríguez
Médico de Familia. Centro de Salud Siero - Sariego. Área Sanitaria IV de Oviedo. Asturias. Coordinador Nacional del Grupo de Tutores SEMERGEN.
Dr. D. Jesús Santianes Patiño
Médico Geriatra. Residente Medicina de Familia. Centro de Salud Siero - Sariego. Área Sanitaria IV de Oviedo. Asturias. Miembro del Grupo de Trabajo de Residentes de SEMERGEN.

16.00-17.30 horas
Taller: Abordaje Psicosomático de los síntomas de los pacientes con Dispepsia, acúfenos, fatiga, dolor crónico.
» Sala 10
Ponentes:
Dra. Dª. Raquel Ramírez Parrondo
Médico de Familia y Psicoterapeuta. Clínica Universitaria Navarra. Madrid. Miembro de los Grupos de Trabajo de Neurología, Salud Mental-Sección Sueño e Ictus de SEMERGEN.
Dr. D. Diego Cebrian Novella
FEA de Medicina Interna. Servicio de Medicina Interna. Hospital Universitario Ramón y Cajal. Madrid.

16.00-17.30 horas
Taller: Radiología de Tórax.
» Sala 11
Ponente:
Dr. D. Pedro Jesús Martín Pérez
Médico de Familia. Centro de Salud Cruce de Arinaga. Agüimes. Gran Canaria. Miembro del Grupo de Trabajo de Respiratorio de SEMERGEN.
Dra. Dª. Iria Miguens Blanco
Médico Residente de Medicina Familiar y Comunitaria. Centro de Salud Matamá. Vigo. Miembro del Grupo de Trabajo de Respiratorio de SEMERGEN.

16.00-17.30 horas
Taller: Ojo seco y ¡Como hacer un fondo de ojo... y no morir en el intento! Sesión 2.
(Imprescindible acudir con su propio oftalmoscopio para el desarrollo del taller)
» Sala 12
Ponente:
Dr. D. Francisco Alcázar Manzanera
Médico de Familia. Ex-ayudante de Equipo quirúrgico de Oftalmología entre los años 1990 a 2001. Centro de Salud Isaac Peral. Cartagena. Coordinador Nacional del Grupo de Trabajo de Oftalmología de SEMERGEN.

16.00-17.30 horas
Taller: Psicología y Apoyo. Incontinencia Urinaria y Calidad de Vida. Sesión 2.
» Sala 13
Ponentes:
Dra. Dª. Montserrat Fortuny Roger
Médico de Familia. Área Básica Sanitaria 2B-Via Roma. Barcelona. Grupo Incontinencia Urinaria CAMFIC.
Dra. Dª. Noemí Pérez León
Médico de Familia. Área Básica Sanitaria LLefià-Badalona 6. Miembro del Grupo de Trabajo de Urología, Nefrourología y vías urinarias de SEMERGEN.

16.00-17.30 horas
Taller: Papel del médico de AP en el diagnóstico y control del paciente con cáncer de próstata. Factores de riesgo. Distintas alternativas terapéuticas. ¿Es útil la quimioprofilaxis?
» Sala 14
Ponentes:
Dr. D. Leandro Fernández Fernández
Médico de Familia. Centro de Salud de Fuente de Cantos. Badajoz. Miembro del Grupo de Trabajo de Urología (Nefrología y Vías Urinarias) de SEMERGEN.
Dr. D. José Mª Dios Diz
Médico de Familia. Centro de Salud de Tordoia. A Coruña. Miembro del Grupo de Trabajo de Urología (Nefrología y Vías Urinarias) de SEMERGEN.

16.00-17.30 horas
Taller: Los alimentos funcionales y su utilización en la práctica clínica en Atención Primaria Sesión 2.
» Sala 15
Ponentes:
Dra. Dª. María Elena Cerrato Rodríguez
Médico de Familia. Centro de Salud El Quirinal. Avilés.
Sra. Dª. Marta Hernández Cabria
Jefe Área de Nutrición. Central Lechera Asturiana.
Dr. D. Javier Morán Rey
Médico de Familia y Pediatra. Director del Instituto Universitario de Innovación Alimentaria (IIA-UCAM).

16.00-17.30 horas
Sesión defensa de comunicaciones orales 16.
» Sala 16
Moderadores:
Dr. D. Josep Franch Nadal
Médico de Familia. Centro de Atención Primaria Raval Sud. Barcelona.
Dra. Dª. Flora López Simarro
Médico de Familia. Área Básica de Salud Martorell. Barcelona. Miembro del Grupo de Trabajo de Diabetes de SEMERGEN.

16.00-17.30 horas
Sesión defensa de comunicaciones orales 17.
» Sala 17
Moderadores:
Dra. Dª. Magda Miralles Piñeiro
Médico de Familia. Centro de Atención Primaria Vila Olímpica. PAMEM. Barcelona.
Dr. D. Francisco José Brenes Bermúdez
Médico de Familia. Centro de Atención Primaria Llefià. Barcelona. Coordinador Nacional del Grupo de Trabajo Urología, Nefrourología y vías urinarias.

16.00-17.30 horas
Sesión defensa de comunicaciones orales 18.
» Sala 18
Moderadores:
Dr. D. Pere Beato i Fernández
Médico de Familia. Consultori del Barri Cotet, Premià de Dalt. Barcelona.
Dr. D. Mariano de la Figuera Von Wichmann
Médico de Familia. EAP Sardenya. Unidad Docente ACEBA. IIB-Sant Pau. Barcelona.

16.00-17.30 horas
Taller: Actitudes de los médicos hacia la sexualidad: Superando límites.
» Sala 19
Ponentes:
Dra. Dª. Mª José Tijeras Úbeda
Médico de Familia y Sexóloga. Unidad de Gestión Clínica Almería Periferia. La Cañada de San Urbano, Almería. Miembro del Grupo de Trabajo de Sexología de SEMERGEN.
Dr. D. Luis Raya Berral
Médico de Familia y Sexólogo. Centro de Salud Santanyi. Palma de Mallorca. Miembro del Grupo de Trabajo de Sexología de SEMERGEN.

16.00-17.30 horas
Sesión defensa de comunicaciones póster 47.
» Totem 2
Moderadora:
Dra. D. María Teresa Martí Vila
Médico de Familia. Centro de Atención Primaria Vila Olímpica. PAMEM. Barcelona.

16.00-17.30 horas
Sesión defensa de comunicaciones póster 48.
» Totem 3
Moderadora:
Dra. Dª. Mª Luisa Pérez Miras
Médico de Familia. Centro de Atención Primaria Vila Olímpica. PAMEM. Barcelona.

16.00-17.30 horas
Sesión defensa de comunicaciones póster 49.
» Totem 4
Moderador:
Dr. D. José Diéguez Bande
Médico de Familia. Centro de Atención Primaria Barceloneta. PAMEM. Barcelona.

16.00-17.30 horas
Sesión defensa de comunicaciones póster 50.
» Totem 5
Moderadora:
Dra. Dª. Margarida Alós Arimón
Médico de Familia y Comunitaria. Centro de Atención Primaria Barceloneta. Barcelona.

16.00-17.30 horas
Sesión defensa de comunicaciones póster 51.
» Totem 6
Moderador:
Dr. D. Alexandre Bassa Massanas
Médico de Familia. Centro de Atención Primaria Vila Olímpica. PAMEM. Barcelona.

16.00-17.30 horas
Sesión defensa de comunicaciones póster 52.
» Totem 7
Moderador:
Dr. D. Miquel del Val Viñolas
Médico de Familia. Centro de Atención Primaria Vila Olímpica. PAMEM. Barcelona.

16.00-17.30 horas
Sesión defensa de comunicaciones póster 53.
» Totem 8
Moderador:
Dr. D. José Mancera Romero
Médico de Familia. Centro de Salud Ciudad Jardín. Málaga.

16.00-17.30 horas
Sesión defensa de comunicaciones póster 54.
» Totem 9
Moderador:
Dr. D. Adalberto Serrano Cumplido
Médico de Familia. Centro de Salud Repélega. Portugalete, Vizcaya.

16.00-17.30 horas

Sesión defensa de comunicaciones póster 55.

» Totem 10

Moderadora:

Dra. Dª. Joima Panisello Rollo

Especialista en Medicina Interna. Directora General Fundación para el Fomento de la Salud. Madrid.

Sábado 26 de Octubre de 2013

09.00-12.30 horas

Taller: Lectura crítica de un artículo científico (exclusivo para los revisores de la Revista SEMERGEN).

» Sala 5

Ponente:

Dr. D. Jesús María Ribera Santasusana

Hematólogo. ICO-Hospital Germans Trias i Pujol. Barcelona.

09.00-12.30 horas

Aula de Urgencias. ¿Y usted qué sabe de urgencias?

Taller: Recursos alternativos en Urgencias, MacGyber.

» Sala 8

Dr. D. Daniel Rey Aldana

Médico de Familia. Centro de Salud A Estrada. Pontevedra.

Taller: Doctor mi mujer esta de parto…

» Sala 9

Dr. D. Gabriel Jiménez Moral

Médico de Emergencias. Empresa Pública de Emergencias Sanitarias 061. Servicio Provincial de Córdoba.

Taller: Manejo del Ictus en el Centro de Salud.

» Sala 10

Dr. D. Rafael Ángel Castro Jiménez

Médico de Familia. Doctor en Medicina. Máster en Urgencias y Emergencias. Córdoba.

Taller: Polivalente.

» Sala 11

Dr. D. Francisco Javier Fonseca del Pozo

Dispositivo de Cuidados Críticos y Urgencias. Montoro. Córdoba. Coordinador Nacional del Grupo de Trabajo de Urgencias de SEMERGEN.

09.00-11.00 horas

Taller: Técnica de Reatribución de Goldberg para cuadros psicosomáticos.

» Sala 16

Ponentes:

Dr. D. Rafael Casquero Ruiz

Médico de Familia y Psiquiatra. Centro de Salud Las Cortes. Madrid. Coordinador Nacional del Grupo de Trabajo de Comunicación de SEMERGEN.

Dra. Dª. Silvia López Chamón

Médico de Familia. Centro de Salud Huerta de los Frailes. Leganés. Madrid. Médico de APS y Responsable de Calidad.

09.00-10.30 horas

Mesa-Debate: ¿Hasta dónde bajar la presión arterial en el paciente de alto riesgo cardiovascular?

» Sala 3

Moderador:

Dr. D. Mariano de la Figuera Von Wichmann

Médico de Familia. EAP Sardenya. Unidad Docente ACEBA. IIB-Sant Pau. Barcelona.

Ponentes:

Dr. D. Juan Antonio Divisón Garrote

Médico de Familia. Centro de Salud de Casas Ibáñez. Albacete. Miembro del Grupo de Trabajo de HTA de SEMERGEN. Grupo de Enfermedades Vasculares de Albacete (GEVA). Asociación Sociedad Española de Hipertensión–Liga Española para la Lucha contra la Hipertensión Arterial (SEH–LELHA).

Dr. D. Luis Miguel Artigao Rodenas

Médico de Familia. Centro de Salud Zona III. Albacete. Miembro del Grupo de Trabajo de HTA de SEMERGEN. Grupo de Enfermedades Vasculares de Albacete (GEVA).

09.00-10.30 horas

Mesa: Paciente respiratorio pluripatológico.

» Sala 4

Moderador:

Dr. D. Antonio Hidalgo Requena

Médico de Familia. Centro de Salud de Lucena. Córdoba. Miembro del Grupo de Trabajo de Respiratorio de SEMERGEN. Miembro del GRAP.

Ponentes:

Dra. Dª. Milagros González Béjar

Médico de Familia. Centro de Salud Montesa. Área Centro de Madrid. Coordinadora Nacional de Metodología de la Evaluación de SEMERGEN. Miembro del Grupo de Trabajo de Respiratorio de SEMERGEN

Dr. D. José Tomás Gómez Sáenz

Médico de Familia. Zona Básica Nº 10. Nájera. La Rioja. Miembro del Grupo de Trabajo de Respiratorio de SEMERGEN.

09.00-10.30 horas

Taller: Lesiones Hiperpigmentadas.

» Sala 6

Ponentes:

Dr. D. Julio Antonio Heras Hito

Médico de Familia. Centro de Salud de Camarma de Esteruelas. Madrid. Miembro del Grupo de Trabajo de Dermatología de SEMERGEN.

Dr. D. David Palacios Martínez
Médico de Familia. Centro de Salud San Blas. Parla. Madrid. Miembro del Grupo de Trabajo de Dermatología de SEMERGEN.

09.00-10.30 horas
Taller: Manejo de opioides en dolor crónico no oncológico: un reto para la Atención Primaria. Sesión 2.
» Sala 7
Ponentes:
Dr. D. Pedro J. Ibor Vidal
Médico de Familia. Centro de Salud Guillem de Castro. Valencia. Coordinador Nacional del Grupo de Trabajo de Dolor de SEMERGEN.
Dr. D. Francisco J. Villegas Estévez
Médico Adjunto. Unidad del Dolor. Hospital Provincial de Castellón de la Plana. Miembro del Grupo de Trabajo de Dolor Oncológico. Sociedad Española del Dolor.
Dr. D. Javier del Saz de la Torre
Médico de Familia. Adjunto de la Unidad de Dolor del Hospital Quirón. Pozuelo.

09.00-10.30 horas
Taller: Atención al niño y adolecente inmigrante en AP.
» Sala 12
Ponentes:
Dr. D. José Luis Martíncano Gómez
Médico de Familia. Centro de Salud de Jabugo. Huelva. Coordinador Nacional del Grupo de Trabajo del Inmigrante de SEMERGEN.
Dra. Dª. Matilde Sierra Pérez
Médico de Familia, Centro de Salud Santoña. Cantabria Miembro del Grupo de Trabajo del Inmigrante de SEMERGEN.

09.00-10.30 horas
Taller: Tratamiento de la diabetes en el anciano.
» Sala 13
Ponentes:
Dra. Dª. Celia Cols Sagarra
Médico de Familia. Área Básica Sanitaria Martorell Rural. Barcelona.
Dr. D. Francisco Carramiñana Barrera
Médico de Familia. Centro de Salud San Roque. Badajoz. Miembro del Grupo de Trabajo de Diabetes de SEMERGEN.

09.00-10.30 horas
Taller: Ecoscopia cardíaca para el médico de familia. Sesión 2.
» Sala 14
Ponentes:
Dra. Dª. Lidia Evangelista Robleda
Médico de Familia. EAP Hospitalet-1. SAP Delta del Llobregat. ICS. Hospitalet del Llobregat. Barcelona.
Dra. Dª. Valentina Galuppo
Cardióloga. Laboratorio de Ecocardiografía. Hospital de la Vall d'Hebron. ICS. Barcelona.

09.00-10.30 horas
Taller: Control de síntomas. Dolor. Cambio de opioide. Disnea. Ansiedad depresión. Otros síntomas frecuentes.
» Sala 15
Ponente:
Dra. Dª. Rosa Díez Cagigal
Médico de equipo cuidados paliativos área Hospital de Laredo. Coordinadora Nacional del Grupo de Trabajo de Cuidados Paliativos de SEMERGEN.

09.00-10.30 horas
Taller: Valoración de incidentes críticos. Su importancia en la consulta de Atención Primaria y en la formación del Residente. Criterios de priorización, recogida y elaboración.
» Sala 17
Ponentes:
Dra. Dª. Ana de Santiago Nocito
Médico de Familia. Equipo Atención Primaria de Cogolludo. Jefe de estudios. Unidad Docente de Atención Familiar y Comunitaria de Guadalajara. Miembro del Grupo de Trabajo de Diabetes de SEMERGEN.
Dr. D. Francisco Javier Saldívar Alarcón
Médico de Familia. Centro de Salud Pio XII Médico de Urgencias. Hospital General Universitario de Ciudad Real Ciudad Real. Coordinador Nacional del Grupo de Trabajo de Residentes de SEMERGEN.

09.00-10.30 horas
Taller: Complejos moleculares naturales para el manejo del sobrepeso y obesidad. Sesión 2.
» Sala 18
Ponentes:
Dra. Dª. Mª Luisa López Díaz-Ufano
Médico de Familia. Centro de Salud Rosa de Luxemburgo. San Sebastián de los Reyes. Madrid. Coordinadora Nacional del Grupo de Trabajo de Nutrición de SEMERGEN.
Dra. Dª. Isabel Moreno González
Médico de Familia. Centro de Salud de Albuñol. Granada. Coordinadora Nacional del Grupo de Trabajo de Fitoterapia de SEMERGEN.

09.00-11.00 horas
Sesión defensa de comunicaciones póster 67.
» Totem 7
Moderador:
Dr. D. Josep Franch Nadal
Médico de Familia. Centro de Atención Primaria Raval Sud. Barcelona.

09.00-11.00 horas
Sesión defensa de comunicaciones póster 68.
» Totem 8
Moderadora:
Dra. Dª. Flora López Simarro
Médico de Familia. Área Básica de Salud Martorell. Barcelona. Miembro del Grupo de Trabajo de Diabetes de SEMERGEN.

09.00-11.00 horas
Sesión defensa de comunicaciones póster 69.
» Totem 9
Moderadora:
Dra. Dª. Mª Isabel Maranges Comella
Médico de Familia. Centro de Atención Primaria Barceloneta. PAMEM. Barcelona.

09.00-11.00 horas
Sesión defensa de comunicaciones póster 70.
» Totem 10
Moderador:
Dr. D. José Mancera Romero
Médico de Familia. Centro de Salud Ciudad Jardín. Málaga.

09.00-10.30 horas
Sesión defensa de comunicaciones póster 56.
» Totem 11
Moderadora:
Dra. Dª. María Teresa Martí Vila
Médico de Familia. Centro de Atención Primaria Vila Olímpica. PAMEM. Barcelona.

09.00-10.30 horas
Sesión defensa de comunicaciones póster 57.
» Totem 12
Moderador:
Dr. D. Josep Farrés Quesada
Médico de Familia. Director CAD Badalona. Departamento de Bienestar y Familia. Generalitat de Catalunya.

09.00-10.30 horas
Sesión defensa de comunicaciones póster 58.
» Totem 13
Moderador:
Dr. D. Sergio Giménez Basallote
Médico de Familia. Unidad de Gestión Clínica El Limonar. Distrito Sanitario Málaga. Coordinador Nacional de Grupo de Trabajo de Aparato Locomotor de SEMERGEN.

09.00-10.30 horas
Sesión defensa de comunicaciones póster 59.
» Totem 14
Moderadora:
Dra. Dª. Magda Miralles Piñeiro
Médico de Familia. Centro de Atención Primaria Vila Olímpica. PAMEM. Barcelona.

09.00-10.30 horas
Sesión defensa de comunicaciones póster 60.
» Totem 15
Moderadora:
Dra. Dª. Mª Luisa Pérez Miras
Médico de Familia. Centro de Atención Primaria Vila Olímpica. PAMEM. Barcelona.

09.00-10.30 horas
Sesión defensa de comunicaciones póster 61.
» Totem 1
Moderadora:
Dra. Dª. Margarida Alós Arimón
Médico de Familia y Comunitaria. Centro de Atención Primaria Barceloneta. Barcelona.

09.00-10.30 horas
Sesión defensa de comunicaciones póster 62.
» Totem 2
Moderador:
Dr. D. Francisco José Brenes Bermúdez
Médico de Familia. Centro de Atención Primaria Llefià. Barcelona. Coordinador Nacional del Grupo de Trabajo Urología, Nefrourología y vías urinarias.

09.00-10.30 horas
Sesión defensa de comunicaciones póster 63.
» Totem 3
Moderador:
Dr. D. Pere Beato i Fernández
Médico de Familia. Consultori del Barri Cotet, Premià de Dalt. Barcelona.

09.00-10.30 horas
Sesión defensa de comunicaciones póster 64.
» Totem 4
Moderador:
Dr. D. Alexandre Bassa Massanas
Médico de Familia. Centro de Atención Primaria Vila Olímpica. PAMEM. Barcelona.

09.00-10.30 horas
Sesión defensa de comunicaciones póster 65.
» Totem 5
Moderador:
Dr. D. Miquel del Val Viñolas
Médico de Familia. Centro de Atención Primaria Vila Olímpica. PAMEM. Barcelona.

09.00-10.30 horas
Sesión defensa de comunicaciones póster 66.
» Totem 6
Moderadora:
Dra. Dª. Eulalia Esquerra Tuñi
Médico de Familia. Centro de Atención Primaria Barceloneta. PAMEM. Barcelona. Coordinadora Nacional del Grupo de Trabajo de Homeopatía de SEMERGEN.

10.15 – 12.15 horas

Mesa: Presente y el Futuro de la Atención Primaria en distintos países de Europa y de América Central y del Sur.

» Sala Auditorio

Moderadoras:

Dra. Dª. Mercedes Abizanda González

Directora Asistencial PAMEM (Institut de Presentacions d'Assitència Mèdica al personal Municipal). Presidenta del Comité Organizador del 35º Congreso Nacional SEMERGEN.

Dra. Dª. Roser Vicente Ruiz

Directora de Gesaworld Group.

Tema y Ponentes:

Dr. D. Claudio Cricelli

Presidente de la Sociedad Italiana de Medicina General. Italia.

Dr. D. Carlos Abadía

Director Técnico de la Modernización de la APS de la Caja del Seguro Social de Panamá.

Dr. D. José Luis Llisterri Caro

Médico de Familia. Centro de Salud Ingeniero Joaquín Benlloch. Valencia. Presidente Nacional de SEMERGEN.

La Atención Primaria en Brasil y especialmente en la ciudad de São Paulo.

Dr. D. Paulo Capucci

Presidente de la Associaçao Paulista de Saude Publica. Asesor especial de la Secretaria Municipal de Salud de Sao Paulo. Brasil.

10.45-12.15 horas

Mesa de Debate: Aspectos legales en Atención Primaria en la asistencia prestada en urgencias y en la investigación clínica. Sesión 2.

Envía tus cuestiones a través de Twitter: #SEMERGENmedicolegal

» Sala 3

Moderadores:

Dra. Dª. Francisca Molina Escribano

Médico de Familia. Centro de Salud Casas Ibañez. Albacete. Vocal responsable de Médicos Jóvenes, Ejercicio Libre y Estudiantes de SEMERGEN. Miembro de los Grupos de Trabajo de HTA y Fitoterapia de SEMERGEN.

Dr. D. Miguel Ángel Prieto Díaz

Médico de Familia. Centro de Salud Vallobín-La Florida. Oviedo. Coordinador Área Cardiovascular de SEMERGEN. Miembro del Grupo de HTA de SEMERGEN.

Ponentes:

Sr. D. Igor Pinedo García

Abogado. ASJUSA LETRAMED.

Sr. D. Javier Moreno Alemán

Abogado. Presidente Ejecutivo de ASJUSA LETRAMED.

10.45-12.15 horas

Taller: Errores de medicación, nuevas iniciativas y oportunidades para mejorar la seguridad de los pacientes.

» Sala 6

Ponentes:

Dr. D. Vicente Olmo Quintana

Responsable Farmacia de Atención Primaria. Gerencia de Atención Primaria.

Dra. Dª. Nuria Fernández de Cano Martín

Médico de Familia. Área 4. Madrid. Coordinadora del EAP Daroca.

10.45-12.15 horas

Taller: RCP Pediátrico.

» Sala 7

Ponentes:

Dr. D. Abel Martínez Mejías

Especialista en pediatría y áreas especificas. Pediatría-médico puericultor y pediatría. Terrassa.

Dra. Dª. Custodia del Amo Rovira

Coordinació tècnica de la Unitat de Gestió de Prestacions. Direcció d'Atenció al Ciutadà. Regió Sanitària Barcelona. Servei Català de la Salut (CatSalut).

Dr. D. Benjamín Tesillo Linares

Sra. Dª. Laura Bisbal de la Herrán

Técnica Salud, Socorros y Emergencias Cruz Roja L'Hospitalet de Llobregat. Formadora Creu Roja Catalunya.

10.45-12.15 horas

Taller: El proceso final de la vida.

» Sala 12

Ponentes:

Sr. D. Josep Arimany Manso

Director del Servicio de Responsabilidad Profesional del Colegio Oficial de Médicos de Barcelona.

Sr. D. Francesc Rillo González

Gestor de Desarrollo de Servicios Funerarios de Barcelona.

10.45-12.15 horas

Taller: Manejo del paciente con transaminasas elevadas aguda/crónica en la consulta de Atención Primaria.

» Sala 13

Ponentes:

Dr. D. Carlos Siljeström Laredo

Médico de Familia y Especialista en Aparato Digestivo. Centro de salud Costa Cálida-La Manga. San Javier. Murcia.

Dra. Dª. Ana Mª Sarrión Bosque

Médico de Familia. Centro de Salud Bétera. Valencia.

10.45-12.15 horas

Taller: ¿Qué no hacemos bien para mejorar el grado de control y la cumplimentación terapéutica en la hipercolesterolemia?

» Sala 14

Ponentes:

Dr. D. Francisco Javier García-Norro Herreros

Jefe de Estudios de la Unidad Docente Multidisciplinar de Atención Familiar y Comunitaria del Área Sanitaria de León I. Médico de Atención Primaria en el Centro de Salud Condesa de León. León.

Dr. D. Luis Alberto Rodríguez Arroyo

Coordinador de Formación y Jefe de Estudios de Formación Sanitaria Especializada. Gerencia de Atención Primaria El Bierzo. Ponferrada. Miembro del Grupo de Trabajo de Lípidos de SEMERGEN.

10.45-12.15 horas

Taller: Preguntas a los expertos y casos clínicos sobre tabaquismo.

» Sala 15

Ponentes:

Dr. D. José Luis Díaz-Maroto Muñoz

Médico de Familia. Centro de Salud Guadalajara - Periférico. Guadalajara. Coordinador Nacional del Grupo de Trabajo de Tabaquismo de SEMERGEN.

Dr. D. Carlos Jiménez Ruiz

Jefe de la Unidad Especializada en Tabaquismo de la Comunidad de Madrid. Miembro del Grupo de Trabajo de Tabaquismo de SEMERGEN.

10.45-12.15 horas

Taller: Salud Laboral. Aplicación práctica en la consulta del médico de familia.

» Sala 17

Moderador:

Dr. D. Isidoro Rivera Campos

Médico de Familia. Máster en Dirección Hospitalaria por la Escuela Nacional de Gerencia Hospitalaria. Perito en Valoración Daño Corporal. Responsable del Área Funcional Comunidades Autónomas de SEMERGEN.

Ponentes:

Dra. Dª. Mercedes Ramblado Minero

Médico de Vigilancia de la Salud. Unidad de Prevencion de Riesgos Laborales. Distrito de APS Huelva Costa. Condado Campiña.

Dr. D. Juan Cipriano López García

Médico epidemiólogo. Área Sanitaria Norte de Huelva.

10.45-12.15 horas

Taller: La protección ante los insultos, las amenazas y las lesiones. Delitos contra el honor. Atentado a la Autoridad versus Funcionario público.

» Sala 18

Ponentes:

Dr. D. Antonio Hidalgo Carballal

Coordinador Nacional de la Sección de Medicina Legal del Grupo de Trabajo de Bioética y Humanidades de SEMERGEN. Médico Forense Titular. Máster en Bioética y Bioderecho. Experto Universitario en Derecho Sanitario. Presidente de la Comisión Deontológica del Ilustre Colegio de Médicos de Cuenca.

Dr. D. José Francisco Díaz Ruiz

Médico de Familia. Jefe de Sección de ordenación de Recursos Sanitarios de la Consejería de Sanidad del Gobierno de Cantabria. Responsable de Registro de Voluntades previas de la Consejería de Sanidad del Gobierno de Cantabria.

10.45-12.15 horas

Taller: Actualización en el manejo de fuentes biomédicas: Pubmed.

» Sala 19

Ponente:

Dr. D. Federico Pérez Agudo

Médico de Familia. Equipo de Atención Primaria Madrid V. Madrid.

12.30-13.15 horas

Conferencia de Clausura : Muerte súbita en el deportista. ¿Es posible evitarla?

» Sala Auditorio.

Ponentes:

Sr. D. Víctor Tomás González

Capitán del Equipo de Balonmano del Futbol Club Barcelona. Medalla de bronce en las olimpiadas del 2008 y Campeón del mundo con la selección española en 2013.

Dra. Dª. Marta Sitges Carreño

Especialista Senior en el Hospital Clínic. Barcelona. Responsable del Grupo de Trabajo de Cardiología Deportiva..

13.15-14.00 horas

Acto de Clausura y Entrega de Premios.

» Sala Auditorio

21.30 horas

Cena de Clausura.

AULAS TEMÁTICAS

Aula de Neurología

Jueves 24 de octubre de 2013

09.00 a 14.00 horas

» Salas: 5-8-9-10-11

Taller 1: Exploración Neurológica.[puntos al final de cada taller]

Ponentes:

Dr. D. Sergio González Blanco

Médico Residente de Medicina Familiar y Comunitaria. Miembro del Grupo de Trabajo de Neurología de SEMERGEN.

Dra. Dª. Inés Mª Luna Calcaño

Médico Residente de Medicina Familiar y Comunitaria. Miembro del Grupo de Trabajo de Neurología de SEMERGEN.

Taller 2: Deterioro Cognitivo y Demencia.

Ponente:

Dr. D. Pablo Gregorio Baz Rodríguez

Médico familia Centro de Salud Ciudad Rodrigo. Médico AFA. Salamanca. Miembro del Grupo de Trabajo de Neurología de SEMERGEN.

Taller 3: Casos clínicos de Cefaleas

Ponente:

Dr. D. Enrique Arrieta Antón.

Médico de Familia. Centro de Salud Segovia Rural. Segovia. Grupo de Trabajo de Neurología de SEMERGEN.

Taller 4: Diagnóstico Diferencial del Mareo y el Vértigo.

Ponente:

Dr. D. Juan José Gomáriz García

Médico de Familia. Centro de Salud Lorca La Viña. Murcia. Miembro del Grupo de Trabajo de Neurología de SEMERGEN.

Taller 5: Diagnóstico Diferencial del temblor en AP.

Ponente:

Dra. Dª. Mª Carmen Pilar Martínez Altarriba

Médico de Familia. Coordinadora de formación del Centro de Atención Primaria Horta 7F. Barcelona. Miembro del Grupo de Trabajo de Neurología de Distrito Servicio de Atención Primaria Muntanya. Secretaria Grupo de Trabajo de Neurología de SEMERGEN.

Dirigido a:

Médicos Especialistas en Medicina Familiar y Comunitaria ó Médicos Generales que desarrollen su actividad profesional en el ámbito de la Atención Primaria.

Médicos Residentes de Medicina Familiar y Comunitaria.

» **Objetivo general:** Obtener conocimientos y herramientas para el abordaje de los problemas neurológicos en Atención Primaria.

» **Objetivos específicos:**

› Importancia de la entrevista clínica y las preguntas guía para la realización de la Historia Clínica en problemas neurológicos

› Conocer la sistemática y las herramientas de la exploración neurológica básica

› Realizar una valoración funcional, cognitiva y afectiva en la patología neurológica

› Uso e indicación de pruebas complementarias

› Aplicación de clasificación y diagnostico de los problemas de salud abordados:

- Cefalea
- Mareo y vértigo
- Deterioro cognitivo y demencia
- Parkinsonismo y otros trastornos del movimiento
- Exploración Neurológica

› Reconocer los signos de alarma y los criterios de derivación urgente

› Conocer los tratamientos para las distintos patologías, la eficacia esperada y los efectos secundarios más frecuentes

Aula de Neurología

a cada grupo de 25 alumnos se les asigna un número de grupo y van rotando según este planning por las 4 estaciones

Salas	Sala 8	Sala 9	Sala 10	Sala 11
Horario	Taller 1 Exploración Neurológica	Taller 2 Deterioro Cognitivo y Demencia	Taller 3 Casos clínicos de Cefaleas	Taller 4 Diagnóstico Diferencial del Mareo y el Vértigo
09.00-09.15 horas	Presentación del Aula (Sala 11)			
09.15-10.00 horas	Taller: Diagnóstico Diferencial del temblor en Atención Primaria (Sala 11)			
10.05-10.45 horas	Grupo Rojo	Grupo Amarillo	Grupo Verde	Grupo Azul
10.50-11.30 horas	Grupo Azul	Grupo Rojo	Grupo Amarillo	Grupo Verde
11.30-12.00 horas	Pausa-Café			
12.00-12.40 horas	Grupo Verde	Grupo Azul	Grupo Rojo	Grupo Amarillo
12.45-13.25 horas	**Grupo Amarillo**	**Grupo Verde**	**Grupo Azul**	**Grupo Rojo**
13.30-14.00 horas	Discusión y Puesta en común (Sala 11)			

Aula Cardiometabólica

Viernes 25 de Octubre

09.00 a 14.00 horas

» Salas 5-8-9-10-11

Moderadora:

Dra. Dª. Aurora García Lerín

Médico de Familia. Centro de Salud Almendrales. Madrid. Vocal de relaciones institucionales de SEMERGEN. Miembro del Grupo de Trabajo de HTA de SEMERGEN.

Introducción

Dr. D. Vicente Pallarés Carratalá

Doctor en Medicina. Especialista en Medicina Familiar y Comunitaria. Unidad de Vigilancia de la Salud. Unión de Mutuas. Castellón.

Dr. D. Miguel Ángel Prieto Díaz

Médico de Familia. Centro de Salud Vallobín- La Florida. Oviedo. Miembro del Grupo de Trabajo de HTA de SEMERGEN. Coordinador Área Cardiovascular de SEMERGEN.

Estación 1: Grosor Íntima –media

Dr. D. Vicente Pallarés Carratalá

Doctor en Medicina. Especialista en Medicina Familiar y Comunitaria. Unidad de Vigilancia de la Salud. Unión de Mutuas. Castellón.

Dr. D. José María Fernández Toro

Médico de Familia. Centro de Salud Zona Centro. Cáceres. Profesor Asociado de Medicina Preventiva y Salud Pública de la Universidad de Extremadura.

Estación 2: Pie diabético

Dr. D. Alfonso Barquilla García

Médico de Familia. Centro de Salud de Trujillo. Cáceres. Miembro del Grupo de Trabajo de Diabetes de SEMERGEN.

Dra. Dª. Sonia Miravet Jiménez

Médico de Familia. ABS Martorell Urbano. Miembro del Grupo de Trabajo de Diabetes de SEMERGEN.

Estación 3: Índice Tobillo / Brazo

Dr. D. Ángel Díaz Rodríguez

Médico de Familia. Centro de Salud Bembibre. León. Coordinador Nacional del Grupo de Trabajo de Lípidos de SEMERGEN.

Dra. Dª. Inés Gil Gil

Médico de Familia. Centro de Salud de Viella. Lérida.

Estación 4: AMPA/MAPA

Dr. D. Juan Antonio Divisón Garrote

Doctor en Medicina. Profesor de la UCAM. Grupo GEVA. Atención Primaria. Albacete.

Dr. D. Miguel Ángel Prieto Díaz

Médico de Familia. Centro de Salud Vallobín-La Florida. Oviedo. Miembro del Grupo de Trabajo de HTA de SEMERGEN. Coordinador Área Cardiovascular de SEMERGEN.

Estación 5: Lectura de Retinografías

Dr. D. José Escribano Serrano

Médico de Familia. Centro de Salud San Roque. Cádiz. Miembro del Grupo de Trabajo de Diabetes de SEMERGEN.

Dr. Francisco Carramiñana Barrera

Médico de Familia. Centro de Salud San Roque. Badajoz. Gerencia del Área de Salud de Badajoz-Zafra Llerena. Miembro del Grupo de Trabajo Diabetes Mellitus de SEMERGEN.

Dirigido a:

Médicos Especialistas en Medicina Familiar y Comunitaria ó Médicos Generales que desarrollen su actividad profesional en el ámbito de la Atención Primaria.

Médicos Residentes de Medicina Familiar y Comunitaria.

» **Objetivo general:** Facilitar al médico de AP una actividad formativa presencial y práctica en habilidades técnicas de diagnóstico precoz en el paciente con riesgo Cardiometabólico (RCM)

» **Objetivos específicos:**

- Actualización en el manejo integral del paciente de RCM
- Proporcionar formación sobre la identificación precoz de la aterosclerosis subclínica
- Responder a las necesidades formativas en técnicas de diagnóstico para la la identificación de la aterosclerosis subclínica
- Posibilitar la obtención de acreditación en el manejo del paciente de RCM en la práctica clínica

Aula Cardiometabólica

	Sala 5	Sala 8	Sala 9	Sala 10	Sala 11
Horario de cada estación	Estación 1: Grosor íntima-media	Estación 2: Pie diabético	Estación 3: Índice Tobillo / Brazo	Estación 4: AMPA/MAPA	Estación 5: Lectura de Retinografía
09.00-09.45 horas	Introducción del Aula				
09.45-10.30 horas	Grupo Rojo	Grupo Amarillo	Grupo Verde	Grupo Azul	Grupo Naranja
10.30-11.15 horas	Grupo Naranja	Grupo Rojo	Grupo Amarillo	Grupo Verde	Grupo Azul
11.15-12.00 horas	Grupo Azul	Grupo Naranja	Grupo Rojo	Grupo Amarillo	Grupo Verde
12.00-12.30 horas	Pausa-Café				
12.30-13.15 horas	Grupo Verde	Grupo Azul	Grupo Naranja	Grupo Rojo	Grupo Amarillo
13.15-14.00 horas	Grupo Amarillo	Grupo Verde	Grupo Azul	Grupo Naranja	Grupo Rojo

Aula de Urgencias: Y … ¿Usted qué Sabe de Urgencias?

Sábado 26 de octubre de 2013

09.00 a 12.30 horas

» Salas 8-9-10-11

Taller: Recursos alternativos en Urgencias, MacGyber.
Dr. D. Daniel Rey Aldana
Médico de Familia. Centro de Salud A Estrada. Pontevedra.

Taller: Doctor mi mujer esta de parto…
Dr. D. Gabriel Jiménez Moral
Médico de Emergencias. Empresa Pública de Emergencias Sanitarias 061. Servicio Provincial de Córdoba.

Taller: Manejo del Ictus en el Centro de Salud.
Dr. D. Rafael Ángel Castro Jiménez
Médico de Familia. Doctor en Medicina. Máster en Urgencias y Emergencias. Córdoba.

Taller: Polivalente.
Dr. D. Francisco Javier Fonseca del Pozo
Dispositivo de Cuidados Críticos y Urgencias. Montoro. Córdoba. Coordinador Nacional del Grupo de Trabajo de Urgencias de SEMERGEN

Dirigido a:

Médicos Especialistas en Medicina Familiar y Comunitaria ó Médicos Generales que desarrollen su actividad profesional en el ámbito de la Atención Primaria.

Médicos Residentes de Medicina Familiar y Comunitaria.

» **Objetivo General:** Conocer las competencias de los médicos de familia en las principales patologías que acuden a urgencias de un centro de salud.

» **Objetivos específicos:**
- Conocer la frecuencia adecuada de un masaje cardíaco
- Interpretar 3 electrocardiogramas
- Diagnosticar 3 radiografías
- Catalogar 2 lesiones dermatológicas
- Tratar un caso clínico de paciente oncológico con dolor
- Explorar una lumbalgia
- Aprender a utilizar recursos alternativos al material de los Centros de Salud
- Paciente con ICTUS manejo inicial
- Realizar un parto simulado

Aula de Urgencias

a cada grupo de 25 alumnos se les asigna un número de grupo y van rotando según este planning por las 4 estaciones

Salas	Sala 8	Sala 9	Sala 10	Sala 11
Horario	Taller: Recursos Alternativos en Urgencias, MacGyver.	Taller: Doctor mi mujer esta de parto …	Taller: La disnea y el Médico de Familia	Taller: Polivalente
09.15-10.00 horas	Grupo Rojo	Grupo Amarillo	Grupo Verde	Grupo Azul
10.00-10.45 horas	Grupo Azul	Grupo Rojo	Grupo Amarillo	Grupo Verde
10.45-11.30 horas	Grupo Verde	Grupo Azul	Grupo Rojo	Grupo Amarillo
11.30-12.15 horas	Grupo Amarillo	Grupo Verde	Grupo Azul	Grupo Rojo
12.15-12.30 horas	Conclusiones			

FICHAS DE TALLERES

1. Taller 5 horas: Ecografía en un centro de Atención Primaria

Jueves 24 de Octubre de 2013
09:00-14:00 horas
» Sala 12

Ponentes:
Dr. D. Nabor Díaz Rodriguez
Médico de Familia. Centro de Salud de Viana do Bolo. Ourense. Coordinador Nacional del Grupo de Trabajo de Ecografía de SEMERGEN.
Dr. D. Alberto Ángel Oviedo García
Médico de Familia. SCCU Hospital de Valme. Sevilla.
Dra. Dª. Margarita Algaba Montes
Médico de Urgencias. Hospital Valme. Sevilla.

Dirigido a:

Médicos Especialistas en Medicina Familiar y Comunitaria ó Médicos Generales que desarrollen su actividad profesional en el ámbito de la Atención Primaria.

Médicos Residentes de Medicina Familiar y Comunitaria.

» **Objetivo general:**
- Divulgar la ecografía abdominal, el protocolo FAST entre los profesionales de los Centros de salud
- Promover su utilización en base a las ventajas que ésta técnica presenta, por sus características de inocuidad, bajo coste, y efectividad y eficiencia para el estudio de la patología del Abdomen, traumatismo abdominal, grandes vasos y genitourinario.
- Facilitar una mayor autonomía y capacidad diagnóstica del médico general/Familia mediante el uso de esta técnica de imagen inocua; y posibilitar tanto un diagnóstico más precoz y preciso de traumatismos abdominales potencialmente graves, así como un descarte de patologías que redunde tanto en un beneficio para el paciente, por su mayor poder resolutivo, como en beneficio del Sistema Sanitario, por el ahorro de los costes alcanzado.
- Mejorar la disposición de los Médicos de Urgencias a la adquisición de nuevos conocimientos y a la realización de nuevas técnicas, innovadoras en su práctica clínica diaria, que tradicionalmente han estado vetadas a esta categoría de médicos.

» **Objetivos específicos:**
- Conocer los principios físicos básicos que sustentan esta técnica, así como la terminología básica, las imágenes elementales y los artefactos posibles de la Ecografía.
- Conocer la técnica de exploración ecográfica básica de Abdomen; así como las imágenes normales de la eco-estructura de tejidos y órganos de estas.
- Adquirir las primeras habilidades en la técnica de exploración básica de Abdomen, así como las imágenes normales de la eco-estructura de tejidos y órganos de estas.
- Conocer el diagnóstico ecográfico de las lesiones patológicas elementales de Abdomen.
- Conocer el diagnóstico ecográfico de las lesiones patológicas elementales en el traumatismo abdominal.
- Realizar al menos varias ecografías de abdomen, a un modelo adulto sano. Se procurará en lo posible realizar alguna de las ecografías anteriores sobre algún modelo con patología en esas áreas.

2. Taller 5 horas: Metodología de la investigación. Investigación Aplicada

(Taller dirigido exclusivamente a los miembros de la red de investigación de SEMERGEN)

Jueves 24 de Octubre de 2013
09.00-14.00 horas
» Sala 17

Docentes:
Dr. D. Francisco Javier Alonso Moreno
Médico de Familia. Centro de Salud de Sillería. Toledo. Coordinador Nacional del Grupo de Trabajo de HTA de SEMERGEN.
Dr. D. José Luis Rodríguez Martín
Doctor en Medicina Preventiva y Salud Pública por la Facultad de Medicina de la Universidad Autónoma de Madrid y experto en el área de la Medicina Basada en la Evidencia. Responsable de Investigación en la Facultad de Ciencias Biomédicas y Ciencias de la Salud.
Tutores colaboradores:
Dra. Dª. Mª Carmen Martínez Altarriba
Médico de Familia. Coordinadora de formación del Centro de Atención Primaria Horta 7F. Barcelona. Miembro del Grupo de Trabajo de Neurología de Distrito Servicio de Atención Primaria Muntanya. Secretaria Grupo de Trabajo de Neurologia de SEMERGEN.
Dr. D. Jesús Vergara Martín
Médico de Familia. Centro de Salud Huércal. Almería.

Dirigido a:

Médicos Especialistas en Medicina Familiar y Comunitaria ó Médicos Generales que desarrollen su actividad profesional en el ámbito de la Atención Primaria.

Médicos Residentes de Medicina Familiar y Comunitaria.

» **Objetivo general:** Técnicas y habilidades para escribir y defender una tesis doctoral
» **Objetivos específicos:**
› Aprender a redactar de forma correcta una tesis doctoral
› Aprender a elaborar el proceso de un trabajo científico con la mayor calidad posible

3. Taller 5 horas: Cirugía Menor

Jueves 24 de Octubre de 2013
09.00-14.00 horas
» Sala 19

Ponentes:
Dr. D. Ángel Marcos Rodríguez
Médico de Familia. Centro de Salud Arturo Eyries. Valladolid. Coordinador Nacional del Grupo de Trabajo de Cirugía Menor de SEMERGEN.
Dr. D. Francisco Aganzo López
Médico de Familia. Centro de Salud La Almunia de Doña Godina. Área SALUD III. Zaragoza.
Monitoras del taller:
Dra. Dª. Beatriz Herrero Bregón
Médico Residente de 4º Año de Medicina Familiar y Comunitaria. Centro de Salud Arturo Eyries. Valladolid.
Dra. Dª. Julia Melero Broman
Médico Residente de 3º año de Medicina Familiar y Comunitaria. Centro de Salud Arturo Eyries. Valladolid.
Dra. Dª. Marta Marina García Alonso
Médico Interno Residente. Centro de Salud Arturo Eyries. Valladolid. Miembro del Grupo de Trabajo Nacional de Cirugía Menor de SEMERGEN.

Dirigido a:

Médicos Especialistas en Medicina Familiar y Comunitaria ó Médicos Generales que desarrollen su actividad profesional en el ámbito de la Atención Primaria.

Médicos Residentes de Medicina Familiar y Comunitaria.

» **Objetivo general:** Aumentar el conocimiento sobre lesiones cutáneas a tratar en A.P.
» **Objetivos específicos:** Adquirir habilidades en técnicas quirúrgicas y de suturas

4. Taller: Abordaje práctico de la Anemia en pacientes con Insuficiencia Cardíaca

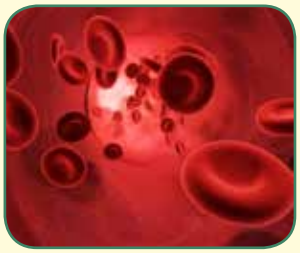

Jueves 24 de octubre
09.00-10.30 horas
» Sala 5

Ponentes:
Dr. D. Román Freixa Pamias
Jefe de Servicio de Cardiología. Barcelona.
Dr. D. José Polo García
Médico de Familia. Centro de Salud Casar de Cáceres. Miembro del Grupo de Trabajo de Hematología de SEMERGEN.

Dirigido a:

Médicos Especialistas en Medicina Familiar y Comunitaria ó Médicos Generales que desarrollen su actividad profesional en el ámbito de la Atención Primaria.

Médicos Residentes de Medicina Familiar y Comunitaria.

» **Objetivo general:**
- Actualizar los conocimientos de los profesionales de AP sobre anemia ferropénica.
- Actualizar conocimientos prácticos sobre la prevalencia, diagnóstico, profilaxis y tratamiento de las anemias por déficit de hierro

» **Objetivos específicos**
- Realizar una buena anamnesis y un correcto el enfoque diagnóstico.
- Conocer las exploraciones complementarias que deben aplicarse para el diagnóstico causal de anemia ferropenica
- Saber cuáles son las complicaciones que, con mayor frecuencia , plantea esta patología al médico de AP .
- Comprender el abordaje terepeutico
- Conocer la relación entre alimentación y hierro.

5. Taller: Diagnóstico y manejo de la demencia vascular en Atención Primaria

Jueves 24 de octubre
09.00-10.30 horas
» Sala 18

Ponentes:
Dr. D. Juan Carlos Martí Canales
Médico de Familia. Unidad de Gestión Clínica Motril - San Antonio. Área de Gestión Sanitaria Sur de Granada. Coordinador Nacional del Grupo de Trabajo de Ictus de SEMERGEN.
Dr. D. José Francisco Frías Rodríguez
Médico de Familia. Servicio de Urgencias. Hospital Universitario Virgen de las Nieves. Granada. Miembro del Grupo de Trabajo de Ictus de SEMERGEN.

Dirigido a:

Médicos Especialistas en Medicina Familiar y Comunitaria ó Médicos Generales que desarrollen su actividad profesional en el ámbito de la Atención Primaria.

Médicos Residentes de Medicina Familiar y Comunitaria.

» **Objetivo general:**
- Actualizar los conocimientos de los profesionales de AP sobre anemia ferropénica.
- Actualizar conocimientos prácticos sobre la prevalencia, diagnóstico, profilaxis y tratamiento de las anemias por déficit de hierro

» **Objetivos específicos**
- Realizar una buena anamnesis y un correcto el enfoque diagnóstico.
- Conocer las exploraciones complementarias que deben aplicarse para el diagnóstico causal de anemia ferropenica
- Saber cuáles son las complicaciones que, con mayor frecuencia, plantea esta patología al médico de AP.
- Comprender el abordaje terepeutico
- Conocer la relación entre alimentación y hierro.

6. Taller: Manejo de infecciones cutáneas, dermatitis y acné en Atención Primaria

Sesión 1

Jueves 24 de octubre
10.45-12.15 horas
» Sala 18

Sesión 2

Viernes 25 de octubre
10.45-12.15 horas
» Sala 19

"Introducción a las enfermedades cutáneas más frecuentes en AP". "Manejo integral: diagnóstico diferencial, tratamiento y derivación".

Ponentes:

Dra. Dª. Estrella Montero Navarro
Médico de Familia. Centro de Salud Nerpio. Albacete. Miembro del Grupo de Trabajo de Dermatología de SEMERGEN.

Dr. D. José Ángel Blanco Leira
Médico de Familia. Centro de Salud San Pablo. Sevilla. Miembro del Grupo de Trabajo de Dermatología de SEMERGEN.

Dr. D. Joaquim Solà Ortigosa
Dermatólogo. Hospital Universitari Sagrat Cor. Barcelona.

Dirigido a:

Médicos Especialistas en Medicina Familiar y Comunitaria ó Médicos Generales que desarrollen su actividad profesional en el ámbito de la Atención Primaria.

Médicos Residentes de Medicina Familiar y Comunitaria.

» **Objetivo general:** Revisión y puesta el día de la patología dermatológica más frecuente en Atención Primaria, principalmente infecciones cutáneas, dermatosis y acné.
» **Objetivos específicos:** Reconocer los diversos tipos de lesiones por infecciones cutáneas, dermatosis y acné, así como su diagnóstico, diagnóstico diferencial, indicaciones de derivación al dermatólogo y su tratamiento

7. Taller: Relación de la cerveza con el sistema inmunitario

Jueves 24 de octubre
10:45-12:15 horas
» Sala 7

Ponente:

Prof. Dª. Ascensión Marcos Sánchez
Presidenta de i-FINER; Presidenta de FENS y Directora del Grupo de Inmunonutrición del departamento de Metabolismo y Nutrición del Instituto de Ciencia y Tecnología de los Alimentos y Nutrición del Consejo Superior de Investigaciones Científicas.

Dirigido a:

Médicos Especialistas en Medicina Familiar y Comunitaria ó Médicos Generales que desarrollen su actividad profesional en el ámbito de la Atención Primaria.

Médicos Residentes de Medicina Familiar y Comunitaria.

» **Objetivo general:** Dar a conocer a los médicos de Atención Primaria las implicaciones nutricionales de la cerveza en la alimentación de los españoles.
» **Objetivos específicos:** Presentar los efectos que el consumo moderado de bebidas fermentadas y, en concreto de cerveza, por parte de adultos sanos tiene en el sistema inmune.

8. Taller: SII. El SII en la consulta de Atención Primaria. Herramientas prácticas para un correcto abordaje nutricional

Sesión 1

Jueves 24 de octubre
12:30-14:00 horas
» Sala 6

Sesión 2

Viernes 25 de octubre
10:45-12:15 horas
» Sala 12

Temas y Ponentes:
Revisión SII y dieta.
Dr. D. Fermín Mearin Manrique
Director del Servicio de Aparato Digestivo. Centro Médico Teknon. Barcelona.
Presentación de casos clínicos.
Dr. D. Enrique Peña Forcada
Médico de Familia. Centro Sanitario Integrado Pio XII. Almazora. Castellón. Coordinador Nacional del Grupo de Trabajo de Digestivo de SEMERGEN.
Recomendaciones dietéticas.
Dra. Dª. Elena Roura Carvajal
Especialista en Nutrició. Dept. de Salut i Hàbits Alimentaris de la Fundació Alícia alimentació i ciència, fundación privada. Sant Fruitós de Bages, Barcelona.

Dirigido a:

Médicos Especialistas en Medicina Familiar y Comunitaria ó Médicos Generales que desarrollen su actividad profesional en el ámbito de la Atención Primaria.

Médicos Residentes de Medicina Familiar y Comunitaria.

» **Objetivo general:** Aprender a abordar de manera integral los casos clínicos en Atención Primaria susceptibles de ser diagnosticados como Síndrome Irritable Intestinal.
» **Objetivos específicos**
› Diagnóstico y Diagnóstico diferencial del SII.
› Importancia del SII, coste económico.
› Tratamiento dietético del SII.

9. Taller: Posibilidades del medicamento homeopático en el abordaje de la ansiedad

Sesión 1

Jueves 24 de octubre
12:30-14:00 horas
» Sala 7

Sesión 2

Viernes 25 de octubre
12:30-14:00 horas
» Sala 16

Ponentes:
Dr. D. Miguel Ángel Martínez Antón
Licenciado en Medicina y Cirugía por la Universidad Complutense de Madrid. Especialista en Psiquiatría en Hospital Universitario Marqués de Valdecilla. Psiquiatra con consulta en Santander.
Dr. D. José Ignacio Torres Jiménez
Licenciado en Medicina y Cirugía por la Universidad Complutense de Madrid. Especialista en Medicina Familiar y Comunitaria. Médico de Familia en CS Montesa (Madrid). Especialista Universitario en Homeopatía. Profesor del CEDH.

Dirigido a:

Médicos Especialistas en Medicina Familiar y Comunitaria ó Médicos Generales que desarrollen su actividad profesional en el ámbito de la Atención Primaria.

Médicos Residentes de Medicina Familiar y Comunitaria.

» **Objetivo general:** Conocer las posibilidades que ofrecen los medicamentos homeopáticos en los pacientes con patología ansiosa y su aplicación en el paciente de atención primaria
» **Objetivos específicos:**
› El alumno podrá integrar de forma sencilla los diferentes medicamentos por medio de los síntomas claves recogidos en la entrevista clínica. Serán capaces de valorar en qué casos es relevante la prescripción del medicamento homeopático de forma única o complementaria a otros tratamiento ya establecidos.
› Se expondrán casos prácticos con preguntas a los alumnos npara que puedan aportar su posible prescripción.

10. Taller: Activa, de Actualización en Terapia Compresiva para Insuficiencia Venosa Crónica

Sesión 1

Jueves 24 de octubre
16.00 - 17.30 horas
» Sala 6

Sesión 2

Viernes 25 de octubre
10:45-12:15 horas
» Sala 6

Ponentes:
Dr. D. Rodrigo Rial Horcajo
Cirujano Vascular. Hospital Clínico San Carlos, Madrid.
Sra. Dª. Nuria Merchán Valle
Especialista en formación en terapia compresiva. Laboratorios Cinfa.

Dirigido a:

Médicos Especialistas en Medicina Familiar y Comunitaria ó Médicos Generales que desarrollen su actividad profesional en el ámbito de la Atención Primaria.

Médicos Residentes de Medicina Familiar y Comunitaria.

» **Objetivo general:** Actualizar los conocimientos de los profesionales sanitarios de Atención Primaria en Insuficiencia Venosa Crónica (IVC) para poder realizar un correcto abordaje terapéutico
» **Objetivos específicos:**
Actualizar los conocimientos de la fisiopatología de la IVC
Conocer los diferentes productos para la terapia compresiva recomendados para la prevención y tratamiento de la IVC

11. Taller: Senología y patología mamaria

Jueves 24 de octubre
16.00 - 17.30 horas
» Sala 8

Ponentes:
Dra. Dª. Matilde Sierra Pérez
Médico de Familia. Centro de Salud Santoña. Cantabria. Miembro del Grupo de Trabajo de la Mujer de SEMERGEN.
Dra. Dª. Antonia Rodríguez Hernández
Médico de Familia. Centro de Salud San José. Gran Canaria. Canarias. Miembro del Grupo de Trabajo de la Mujer de SEMERGEN.

Dirigido a:

Médicos Especialistas en Medicina Familiar y Comunitaria ó Médicos Generales que desarrollen su actividad profesional en el ámbito de la Atención Primaria.

Médicos Residentes de Medicina Familiar y Comunitaria.

» **Objetivo general:** Actualizar los conocimientos en la patología tanto benigna como maligna de la mama
» **Objetivos específicos:**
› Al finalizar el aprendizaje el alumnado será capaz de
› Identificar los diferentes motivos de consulta en patología mamaria
› Realizar una anamnesis y exploración adecuada para la historia clínica
› Hacer una primera orientación diagnostica sobre la benignidad/malignidad de la patología consultada
› Adecuar las Actuaciones Preventivas en las diferentes edades
› Conocer los Programas de Cribado de Cáncer de Mama

12. Taller: Enfermedades raras: Estrategias para su abordaje sociosanitario

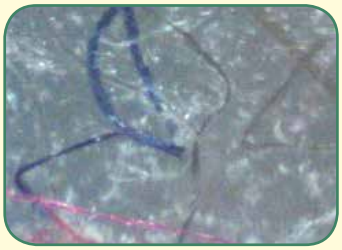

Jueves 24 de octubre
16.00 - 17.30 horas
» Sala 9

Temas y ponentes:
Enfermedades raras: conceptos generales. ¿Pueden considerarse enfermedades crónicas?
Dr. D. Álvaro Pérez Martín
Médico de Familia. Centro de Salud Centro. Santander. Miembro del Grupo de Trabajo de Cronicidad de SEMERGEN.
Estrategias en cuidados y autocuidados.
Dra. Dª. María José Agüeros Fernández
Médico de Familia. Centro de Salud Zapatón. Torrelavega. Cantabria. Miembro del Grupo de Trabajo de Cronicidad de SEMERGEN.

Dirigido a:

Médicos Especialistas en Medicina Familiar y Comunitaria ó Médicos Generales que desarrollen su actividad profesional en el ámbito de la Atención Primaria.

Médicos Residentes de Medicina Familiar y Comunitaria.

» **Objetivo general:** Capacitar al médico de Atención Primaria para la atención integral a las enfermedades raras.
» **Objetivos específicos**
- Explorar la percepción que tienen, los profesionales de Atención Primaria de la necesidad de incorporar actuaciones sociosanitarias.
- Incrementar las habilidades para una adecuada atención sociosanitaria en este tipo de pacientes.
- Fomentar en el médico de AP el interés por las enfermedades raras

13. Taller: Prevención extrahospitalaria de la trombosis venosa y embolia pulmonar

Jueves 24 de octubre
16.00 - 17.30 horas
» Sala 10

Ponente:
Dr. D. Eduardo Carrasco Carrasco
Médico de Familia. Centro de Salud J.H. Gómez Tornero. Abarán. Murcia. Coordinador Nacional del Grupo de Trabajo de Vasculopatías de SEMERGEN.

Dirigido a:

Médicos Especialistas en Medicina Familiar y Comunitaria ó Médicos Generales que desarrollen su actividad profesional en el ámbito de la Atención Primaria.

Médicos Residentes de Medicina Familiar y Comunitaria.

» **Objetivo general:** Dotar a los asistentes de formación para la prevención del TEV en sus consultas de AP
» **Objetivos específicos:**
- Facilitar la adquisición de habilidades y conocimientos adecuados para la prevención del TEV
- Concienciar de la necesidad de la búsqueda activa de casos y de la importancia de la prevención primaria en esta patología

14. Taller: Manejo de la consulta desde una opción de la calidad asistencial

Jueves 24 de octubre
16:00-17:30 horas
» Sala 12

Ponentes:

Dr. D. Armando Santo González

Médico de Familia. Centro de Salud Sangonera la Verde. Murcia. Vicesecretario SEMERGEN. Máster en Gestión de la Calidad. Miembro del Grupo de Trabajo de Gestión de la Calidad y Seguridad del paciente de SEMERGEN.

Dra. Dª. Manuela Guillén Pérez

Médico de Familia. Centro de Salud Sangonera la Verde. Murcia. Coordinadora del Grupo de Trabajo de Gestión de la Calidad y Seguridad del paciente de SEMERGEN. Máster en Gestión de la Calidad.

Dirigido a:

Médicos Especialistas en Medicina Familiar y Comunitaria ó Médicos Generales que desarrollen su actividad profesional en el ámbito de la Atención Primaria.

Médicos Residentes de Medicina Familiar y Comunitaria.

» **Objetivo general:** Que los alumnos conozcan nuevas posibilidades para enfrentar el trabajo diario en la consulta de atención primaria: la aplicación de estrategias de calidad a la consulta

» **Objetivos específicos**

- - Conocer que es un programa de gestión de la calidad
- - Identificación de los protagonistas de la asistencia sanitaria y sus intereses con la finalidad de avanzar hacia la efectividad, eficiencia y satisfacción de todos ellos.
- - Diseño de la consulta: “un traje a medida”. Diagrama de campos de fuerza
- - Asumir la trilogía: “saber, querer y poder”, para poner en marcha estrategias de calidad en la consulta.

15. Taller: Psicología y Apoyo. Incontinencia Urinaria y Calidad de Vida

Sesión 1

Jueves 24 de octubre
16.00-17.30 horas
» Sala 13

Sesión 2

Viernes 25 de octubre
16.00-17.30 horas
» Sala 13

Ponentes:

Dra. Dª. Montserrat Fortuny Roger

Médico de Familia. Área Básica Sanitaria 2B-Via Roma. Barcelona. Grupo Incontinencia Urinaria CAMFIC.

Dra. Dª. Noemí Pérez León

Médico de Familia. Área Básica Sanitaria LLefià-Badalona 6. Miembro del Grupo de Trabajo de Urología, Nefrourología y vías urinarias de SEMERGEN.

Dirigido a:

Médicos Especialistas en Medicina Familiar y Comunitaria ó Médicos Generales que desarrollen su actividad profesional en el ámbito de la Atención Primaria.

Médicos Residentes de Medicina Familiar y Comunitaria.

» **Objetivo general:**

- Mejorar las habilidades de los profesionales para la valoración del impacto de la incontinencia de orina sobre la calidad de vida y su influencia en el desarrollo de otras enfermedades.
- Analizar las distintas escalas de medida del impacto de la incontinencia de orina sobre la calidad de vida haciendo especial hincapié en el impacto psicológico

» **Objetivos específicos:**

- Conocer la clasificación de la incontinencia ,causas que la provocan y factores de riesgo
- Aprender a realizar una buena anamnesis y exploración del paciente con incontinencia
- Analizar los factores asociados y las enfermedades concomitantes
- Aumentar los conocimientos de los profesionales sobre los diversos tratamientos

16. Taller 5 horas: Metodología de la investigación. Como escribir una Tesis Doctoral y defenderla

(Taller dirigido exclusivamente a los miembros de la red de investigación de SEMERGEN)

Viernes 25 de Octubre de 2013
09.00-14.00 horas
» Sala 17

Docentes:
Dra. Dª. Mª Carmen Martínez Altarriba
Médico de Familia. Coordinadora de formación del Centro de Atención Primaria Horta 7F. Barcelona. Miembro del Grupo de Trabajo de Neurología de Distrito Servicio de Atención Primaria Muntanya. Secretaria Grupo de Trabajo de Neurologia de SEMERGEN.
Dr. D. Jesús Vergara Martín
Médico de Familia. Centro de Salud Huércal. Almería.

Dirigido a:

Médicos Especialistas en Medicina Familiar y Comunitaria ó Médicos Generales que desarrollen su actividad profesional en el ámbito de la Atención Primaria.

Médicos Residentes de Medicina Familiar y Comunitaria.

» **Objetivo general:** Técnicas y habilidades para escribir y defender una tesis doctoral
» **Objetivos específicos:**
› Aprender a redactar de forma correcta una tesis doctoral
› Aprender a elaborar el proceso de un trabajo científico con la mayor calidad posible

17. Taller: Infecciones emergentes y reemergentes

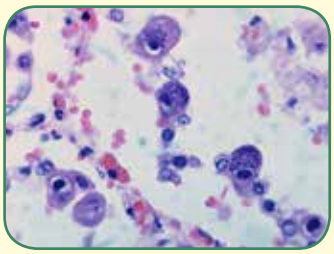

Viernes 25 de Octubre de 2013
09.00-10.30 horas
» Sala 12

Ponentes:
Dr. D. José Luis Cañada Merino
Médico de Familia. Centro de Salud Algorta. Getxo. Vizcaya. Coordinador Nacional del Grupo de Trabajo de Enfermedades Infecciosas de SEMERGEN.
Dr. D. Manuel Linares Rufo
Médico de Familia. Especialista en Microbiología. Centro de Salud Buenos Aires Dirección Asistencial Sureste. Madrid.

Dirigido a:

Médicos Especialistas en Medicina Familiar y Comunitaria ó Médicos Generales que desarrollen su actividad profesional en el ámbito de la Atención Primaria.

Médicos Residentes de Medicina Familiar y Comunitaria.

» **Objetivo general:**
› Adquirir conocimientos sobre enfermedades que si bien en un tiempo estuvieron presentes en nuestro país (reemergentes), ya no lo están y prácticamente todos los casos son importados.
› Conocer la posibilidad de la aparición de infecciones que nunca estuvieron presentes en nuestro país y que en un momento determinado podrían aparecer, en el hipotético caso de que el vector transmisor de la infección llegue a nuestro entorno geográfico y se reproduzca (emergentes)
» **Objetivos específicos:** Proporcionar conocimientos sobre:
› Enfermedad de Chagas
› Dengue
› Malaria importada
› Tuberculosis multiresistente
› Parasitosis
› Otras viriasis

18. Taller: Manejo de la Fibrilación Auricular y anticoagulación, novedades en terapia anticoagulante

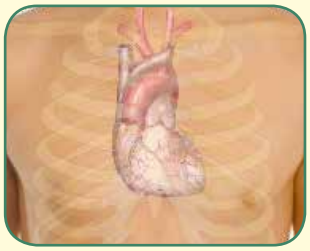

Viernes 25 de Octubre de 2013
09.00-10.30 horas
» Sala 14

Ponentes:

Dra. Dª. Elena Rodilla Rodilla

Licenciada en Medicina y Cirugía por la Universidad de Salamanca. Especialista en Medicina Familiar y Comunitaria vía Mir. Diplomada en puericultura. Médico estatutario de la Comunidad de Madrid en C.S. José Marvá.

Dr. D. José Polo García

Médico de Familia. Centro de Salud Casar de Cáceres. Miembro del Grupo de Trabajo de Hematología de SEMERGEN.

Dirigido a:

Médicos Especialistas en Medicina Familiar y Comunitaria ó Médicos Generales que desarrollen su actividad profesional en el ámbito de la Atención Primaria.

Médicos Residentes de Medicina Familiar y Comunitaria.

» **Objetivo general:** Actualización de los conocimientos por parte de los Médicos de Familia en el manejo compartido de la fibrilación auricular y la permanente mejora de su capacitación para el correcto desarrollo de una atención de calidad en este proceso asistencial.

» **Objetivos específicos:**
- Actualización, a partir de casos clínicos, en el manejo y seguimiento de la fibrilación auricular.
- Actualización, a partir de revisión actualizada de guías de práctica clínica y estudios clínicos con sus respectivos niveles de evidencia científica, del manejo compartido de la fibrilación auricular entre Atención Primaria y Hospitalaria.

19. Taller: Tiempo de crisis. Oportunidad de Gestión en A. P.

Viernes 25 de Octubre de 2013
09.00-10.30 horas
» Sala 15

Ponentes:

Dra. Dª. Eufrosina Santos Alonso

Médico de Familia. Coordinadora Médico del Centro de Salud de Nápoles y Sicilia. Valencia. Coordinadora Nacional del Grupo de Trabajo de Gestión Sanitaria de SEMERGEN.

Dra. Dª. Mª José Torrijo Rodrigo

Médico de Atención Primaria. Centro de Salud Integrado Juan Llorens Valencia. Grupo de Cronicidad, Dependencia y Enfermedades Raras y Grupo de Gestión en Atención Primaria.

Dirigido a:

Médicos Especialistas en Medicina Familiar y Comunitaria ó Médicos Generales que desarrollen su actividad profesional en el ámbito de la Atención Primaria.

Médicos Residentes de Medicina Familiar y Comunitaria.

» **Objetivo general:** En la consulta diaria de los Médicos de AP se toman infinidad de decisiones en corto espacio de tiempo que van a repercutir en el paciente, en la administración y en el propio profesional. ¿Somos conscientes de lo que estamos gestionando?
- Objetivo 1: Conocer qué es gestión clínica y cómo la realizamos día a día en nuestras consultas.
- Objetivo 2: Aprender a hacer una buena gestión en las consultas de AP que sea beneficiosa para paciente, profesional y administración.
- Objetivo 3: Innovación. Nuevas formas de gestionar en A.P. Utilización de redes de información sanitaria.

» **Objetivos específicos:** El potencial de gestión que tienen los médicos de AP no lo conocemos o lo ignoramos.
- Objetivo 1: Aprender a gestionar la consulta, la demanda y la frecuentación.
- Objetivo 2: Las actuaciones en la consulta tienen una repercusión económica importante, conocer los gastos que conlleva una interconsulta a especializada, una prueba diagnóstica y aprender a ser eficientes.
- Objetivo 3: Gestiona tus pacientes crónicos, estratificación de pacientes.
- Objetivo 4: Utilización de las nuevas tecnologías en beneficio de tus pacientes y en beneficio propio.

20. Taller: La comunicación la mejor medicina para prevenir enfermedades. Pautas a seguir con los pacientes, sus familiares y la comunidad

Viernes 25 de Octubre de 2013
09.00-10.30 horas
» Sala 18

Ponentes:
Dr. D. José Fernando Pérez Castán
Médico de Familia. Unidad docente de Medicina Familiar y Comunitaria, Don Benito-Villanueva. Badajoz.
Dr. D. Jesús Iturralde Iriso
Médico de Familia. Centro de Salud Casco Viejo. Vitoria-Gasteiz. Euskadi. Miembro del Grupo de Trabajo de Actividades Preventivas de SEMERGEN.

Dirigido a:

Médicos Especialistas en Medicina Familiar y Comunitaria ó Médicos Generales que desarrollen su actividad profesional en el ámbito de la Atención Primaria.

Médicos Residentes de Medicina Familiar y Comunitaria.

» **Objetivo general:** Que los alumnos conozcan y aprendan a utilizar las potencialidades de la comunicación en materia de prevención y promoción de la salud en atención primaria.
» **Objetivos específicos:**
Evidenciar la necesidad de una buena comunicación para obtener éxito en materia de prevención.
- Conocer y utilizar los distintos niveles de comunicación que pueden influir sobre la prevención de las enfermedades.
- Aprender a elaborar un proyecto de estrategia de comunicación.
- Manejar las distintas herramientas existentes en comunicación y aprenderán a utilizarlas en cada situación.
- Analizar distintas experiencias realizadas con éxito en materia comunicacional y valoraran la posibilidad de su adopción en su ámbito de trabajo.

21. Taller: Manejo de opioides en dolor crónico no oncológico: un reto para la Atención Primaria.

Sesión 1

Viernes 25 de Octubre de 2013
09.00-10.30 horas
» Sala 19

Sesión 2

Sábado 26 de Octubre de 2013
09.00-10.30 horas
» Sala 17

Ponentes:
Dr. D. Pedro J. Ibor Vidal
Médico de Familia. Centro de Salud Guillem de Castro. Valencia. Coordinador Nacional del Grupo de Trabajo de Dolor de SEMERGEN.
Dr. D. Francisco J. Villegas Estévez
Médico Adjunto. Unidad del Dolor. Hospital Provincial de Castellón de la Plana. Miembro del Grupo de Trabajo de Dolor Oncológico. Sociedad Española del Dolor.
Dr. D. Javier del Saz de la Torre
Médico de Familia. Adjunto de la Unidad de Dolor del Hospital Quirón. Pozuelo.

Dirigido a:

Médicos Especialistas en Medicina Familiar y Comunitaria ó Médicos Generales que desarrollen su actividad profesional en el ámbito de la Atención Primaria.

Médicos Residentes de Medicina Familiar y Comunitaria.

» **Objetivo general:** Proporcionar a los profesionales una actualización de sus conocimientos sobre dolor crónico y uso de opioides
» **Objetivos específicos:**
- Sensibilizar a los profesionales de la importancia del dolor, sus repercusiones y la importancia de un adecuado tratamiento.
- Conocer la fisiopatología del dolor y su clasificación.
- Incrementar el nivel de conocimientos del profesional sobre el uso de opioides: acción . dosificación, efectos adversos, eficacia de la rotación, dependencia.tec

22. Aula: Disfunción Tiroidea Subclínica (Determinación de TSH, evolución y embarazo)

Viernes 25 de Octubre de 2013
12:30-14:00 horas
» Sala 6

Ponentes:
Dr. D. Frederic Tortosa Henzi
Endocrinólogo. Hospital Vall d'Hebrón. Barcelona.
Dr. D. Josep Ossó Rebull
Médico de Familia. Centro de Atención Primaria Sant Andreu. Barcelona.
Dra. Dª. Mar Gómez Ramírez
Médico de Familia. Centro de Atención Primaria Sant Andreu. Barcelona.
Dra. Dª. Mª Teresa Martí Vila
Médico de Familia. Centro de Atención Primaria Vila Olímpica. PAMEM. Barcelona.

Dirigido a:

Médicos Especialistas en Medicina Familiar y Comunitaria ó Médicos Generales que desarrollen su actividad profesional en el ámbito de la Atención Primaria.

Médicos Residentes de Medicina Familiar y Comunitaria.

» **Objetivo general:** Manejar adecuadamente al paciente con disfunción tiroidea desde Atención primaria según la guía de práctica clínica del Proceso Asistencial de la Consejería de Salud del SAS: diagnóstico y tratamiento del hiper e hipotiroidismo primarios, y subclínico, disfunción tiroidea específica en embarazadas y criterios de derivación a Endocrinología.
» **Objetivos específicos:** Explicar el proceso "disfunción tiroidea" de la Consejería de Salud, diagnóstico y tratamiento del hiper e hipotiroidismo primarios, y subclínico, disfunción tiroidea específica en embarazadas y criterios de derivación a Endocrinología

23. Taller: Herramientas para la Seguridad del Paciente

Viernes 25 de Octubre de 2013
12:30-14:00 horas
» Sala 7

Ponentes:
Dr. D. Francisco Atienza Martín
Médico de Familia. Unidad de Gestión Clínica Virgen de África. Sevilla. Coordinador Nacional del Grupo de Trabajo de Calidad y Seguridad del Paciente (Sección Seguridad del Paciente).

Dirigido a:

Médicos Especialistas en Medicina Familiar y Comunitaria ó Médicos Generales que desarrollen su actividad profesional en el ámbito de la Atención Primaria.

Médicos Residentes de Medicina Familiar y Comunitaria.

» **Objetivo general:** Promover una cultura de seguridad en la actuación profesional de los médicos de atención primaria.
» **Objetivos específicos**
› Los alumnos incrementarán sus conocimientos en epidemiología y conceptos básicos de seguridad del paciente
› Los alumnos aumentarán su competencia en la detección de áreas de mejora en la seguridad del paciente.
› Desarrollarán habilidades en la elaboración de mapas de riesgos
› Desarrollarán habilidades en la implementación de sistemas de notificación
› Los alumnos aumentar án lsucompetencia en el análisis de las áreas de mejora en la seguridad del paciente
› Desarrollarán habilidades en la realización de análisis modal de fallos y efectos (AMFE)
› Desarrollarán habilidades en la realización de anális de causa-raiz (acr)
› Los alumnos aumentarán su competencia en el diseño e implementación de intervenciones de mejora en la seguridad del paciente

24. Taller: Ojo seco y ¡Como hacer un fondo de ojo... y no morir en el intento!

(Imprescindible acudir con su propio oftalmoscopio para el desarrollo del taller)

Sesión 1

Viernes 25 de Octubre de 2013
12:30-14:00 horas
» Sala 12

Sesión 2

Viernes 25 de Octubre de 2013
16:00-17:30 horas
» Sala 12

Ponente:
Dr. D. Francisco Alcázar Manzanera
Médico de Familia. Ex-ayudante de Equipo quirúrgico de Oftalmología entre los años 1990 a 2001. Centro de Salud Isaac Peral. Cartagena. Coordinador Nacional del Grupo de Trabajo de Oftalmología de SEMERGEN.

Dirigido a:

Médicos Especialistas en Medicina Familiar y Comunitaria ó Médicos Generales que desarrollen su actividad profesional en el ámbito de la Atención Primaria.

Médicos Residentes de Medicina Familiar y Comunitaria.

» **Objetivo general:**
- Que los Médicos de Familia, sepan encauzar un problema frecuente en las consultas de A.P. como es el Ojo Seco y además realizar el manejo del oftalmoscopio para discernir entre las patologías solucionables en la consulta y aquellas que han de ser derivadas al especialista, formando al Médico de Familia para atender de forma adecuada uno de los problemas oftalmológicos más frecuentes en A.P
- Que los médicos de Familia aprendan de forma práctica, la forma correcta de realizar un Fondo de ojo sin llegar a desesperarse al no tener la capacidad manejo del instrumento y que sepan sacarle todo el partido a las correctas derivaciones al especialista cuando la patología sea derivable.

» **Objetivos específicos:** Tener clara (conocimiento) la patología de la lágrima y debe haberle perdido el miedo (conocimiento y habilidad) al oftalmoscopio y a dilatar un ojo antes de realizar la fundoscopía.

25. Taller: Malaria: Nuevos tratamientos

Viernes 25 de Octubre de 2013
12:30-14:00 horas
» Sala 14

Ponente:
Dr. D. Manuel Linares Rufo
Médico de Familia. Especialista en Microbiología. Centro de Salud Buenos Aires Dirección Asistencial Sureste. Madrid. Miembro del Grupo de Trabajo de Respiratorio de SEMERGEN.

Dirigido a:

Médicos Especialistas en Medicina Familiar y Comunitaria ó Médicos Generales que desarrollen su actividad profesional en el ámbito de la Atención Primaria.

Médicos Residentes de Medicina Familiar y Comunitaria.

» **Objetivo general:**
- Hoy por hoy, no son raros los casos de malaria importados por nuestros propios pacientes que viajan a zonas de una elevada endemicidad sin las convenientes medidas de prevención, así como de inmigrantes de zonas endémicas que han permanecido en nuestro país el tiempo suficiente para haber perdido la inmunidad natural que ya poseían antes de su inmigración.
- El Objetivo general del taller es la formación de los médicos de atención primaria sobre las características más importantes de la malaria, el manejo de los pacientes que van a viajar a zonas endémicas de riesgo así como aquellos en los que se sospeche de padecer esta enfermedad a su vuelta del viaje. Realizaremos una revisión de la posible actuación desde una consulta de un centro de salud o desde un punto de atención continuada.
- Para ello se hace un repaso de la historia de la malaria y los avances en el tratamiento de esta enfermedad, que hoy en día aún es la causa de entre uno y dos millones de muertes anuales, según datos de la OMS. Se describen las especies de Plasmodium que afectan al ser humano, las formas de transmisión, los métodos diagnósticos, los síntomas y el desarrollo de la enfermedad y sus complicaciones.
- El tratamiento de la malaria, complicada y no complicada, así como los métodos de prevención. Por último, describiremos el tratamiento urgente en espera (SBET), con los argumentos

a favor y en contra, así como la importancia de la medicación falsa y las ventajas y desventajas del uso de tests rápidos para viajeros.

» **Objetivos específicos:** Como Objetivos específicos, los discentes recibirán una información adecuada sobre las siguientes:
  - Historia y epidemiología de la malaria, mecanismo de transmisión y ciclo biológico de Plasmodium sp.
  - Importancia de la malaria, tipos, patogenia, clínica y cómo detectarla
  - Prevención y tratamiento. Viajar Seguro.
  - Tratamiento de emergencia, viajeros e inmigrantes

26. Taller: Los alimentos funcionales y su utilización en la práctica clínica en Atención Primaria

Sesión 1

Viernes 25 de Octubre de 2013
12:30-14:00 horas
» Sala 15

Sesión 2

Viernes 25 de Octubre de 2013
16:00-17:30 horas
» Sala 15

Ponentes:
Dra. Dª. María Elena Cerrato Rodríguez
Médico de Familia. Centro de Salud El Quirinal. Avilés.
Sra. Dª. Marta Hernández Cabria
Jefe Área de Nutrición Central Lechera Asturiana.
Dr. D. Javier Morán Rey
Médico de Familia y Pediatra. Director del Instituto Universitario de Innovación Alimentaria (IIA-UCAM).

Dirigido a:

Médicos Especialistas en Medicina Familiar y Comunitaria ó Médicos Generales que desarrollen su actividad profesional en el ámbito de la Atención Primaria.

Médicos Residentes de Medicina Familiar y Comunitaria.

» **Objetivo general:** Dar a conocer los nuevos avances científicos en el mundo de la alimentación y su relación con la salud para que sean utilizados en su práctica clínica diaria.

» **Objetivos específicos:**
  - Que el colectivo médico conozca estos avances basados en la evidencia científica como forma de prevenir con su uso, posibles enfermedades. A medio y largo plazo de esta forma y con la práctica diaria, se podrá contribuir a abaratar los costes sanitarios del sistema de salud como ya ha ocurrido hace años en países como Japón.
  - Conocer los avances científicos y la relación entre la alimentación y la salud.
  - Promover el uso de alimentos que proporcionen beneficios para la salud o reduzcan el riesgo de sufrir enfermedades.
  - Abaratar costes sanitarios

Taller: Queratosis Actínica

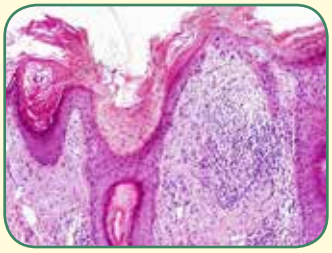

Viernes 25 de octubre
12:30-14:00 horas
» Sala 18

Ponentes:
Dra. Dª. Inmaculada López Martín
Médico de Familia. Centro de Salud San Fernando II. San Fernando de Henares. Madrid.
Dr. D. David Palacios Martínez
Médico de Familia. Centro de Salud San Blas. Parla. Madrid.

Dirigido a:

Médicos Especialistas en Medicina Familiar y Comunitaria ó Médicos Generales que desarrollen su actividad profesional en el ámbito de la Atención Primaria.

Médicos Residentes de Medicina Familiar y Comunitaria.

» **Objetivo general:** Conocer las causas, diagnóstico diferencial y preferencia en la derivación a dermatología de las lesiones por dermatosis actínica.
» **Objetivos específicos:** Como Objetivos específicos, los discentes recibirán una información adecuada sobre las siguientes:
  › Etiología de las lesiones cutáneas compatibles con dermatosis actínica.
  › Prevención de las Dermatosis Actínicas
  › Importancia del diagnóstico precoz de lesiones con potencial de malignidad.
  › Criterios de derivación al nivel especializado.
  › Conocer el tratamiento.

27. Taller: Complejos moleculares naturales para el manejo del sobrepeso y obesidad

Sesión 1

Viernes 25 de octubre
12:30-14:00 horas
» Sala 19

Sesión 2

Sábado 26 de octubre
09:00 a 10:30 horas
» Sala 18

Ponentes:
Dra. Dª. Mª Luisa López Díaz-Ufano
Médico de Familia. Centro de Salud Rosa de Luxemburgo. San Sebastián de los Reyes. Madrid. Coordinadora Nacional del Grupo de Trabajo de Nutrición de SEMERGEN.
Dra. Dª. Isabel Moreno González
Médico de Familia. Centro de Salud de Albuñol. Granada. Coordinadora Nacional del Grupo de Trabajo de Fitoterapia de SEMERGEN.

Dirigido a:

Médicos Especialistas en Medicina Familiar y Comunitaria ó Médicos Generales que desarrollen su actividad profesional en el ámbito de la Atención Primaria.

Médicos Residentes de Medicina Familiar y Comunitaria.

» **Objetivo general:** Actualización en el conocimiento de la Obesidad
» **Objetivos específicos:** Conocer la influencia de la Epigenética en la obesidad.
  › Adquirir conocimiento sobre:
    - La influencia de los Disruptores endocrinos en la obesidad.
    - La Cronobiología en la obesidad.
    - El origen intestinal de la obesidad.
    - La funcionalidad de los fitocomplejos naturales en el órgano adiposo
    - Aumentar las habilidades de los profesionales para determinar el estado nutricional de un individuo.
    - Identificar pacientes que puedan beneficiarse de una intervención nutricional.
    - Predecir la posibilidad de presentar riesgos sobreañadidos atribuibles a la obesidad.
    - Diseñar el soporte nutricional más adecuado a cada paciente.

28. Taller: ¿Qué hacer cuando un paciente acude a consulta porque no duerme bien?

Viernes 25 de octubre
16.00-17.30 horas
» Sala 5

Ponentes:
Dr. D. Enric Zamorano Bayarri
Médico de Familia. Centro de Salud de Sant Antoni de Vilamajor. Barcelona. Coordinador Nacional del Grupo de Trabajo de la Sección del Sueño de SEMERGEN.
Prof. D. Cecilio Álamo González
Doctor en Medicina. Catedrático Universitario de Farmacología. Departamento de Ciencias Biomédicas. Facultad de Medicina y Ciencias de la Salud. Universidad de Alcalá. Alcalá de Henares. Madrid.

Dirigido a:

Médicos Especialistas en Medicina Familiar y Comunitaria ó Médicos Generales que desarrollen su actividad profesional en el ámbito de la Atención Primaria.

Médicos Residentes de Medicina Familiar y Comunitaria.

» **Objetivo general:** Conocer en qué consiste el sueño normal y cuáles son las principales patologías que pueden afectarlo, con la finalidad de realizar diagnósticos correctos.
» **Objetivos específicos:**
› Prevenir enfermedades derivadas de un sueño alterado, tanto cualitativa como cuantitativamente.
› Realizar abordajes terapéuticos adecuados en las diferentes situaciones.
› Conocer cuáles son las medidas accesibles desde Atención Primaria. Derivaciones adecuadas a atención especializada

29. Taller: Introducción a la Gestión de la Calidad

Viernes 25 de octubre
16.00-17.30 horas
» Sala 6

Ponentes:
Dra. Dª. Rita Pérez Periagó
Médico de Familia. Master en Calidad Asistencial en Servicios de salud. Centro de Salud San Diego. Lorca. Murcia.
Dra. Dª. Lydia Sambrana Iglesias
Médico Residente de Medicina Familiar y Comunitaria. Centro de Salud Alcantarilla- Sagonera. Alcantarilla. Murcia.

Dirigido a:

Médicos Especialistas en Medicina Familiar y Comunitaria ó Médicos Generales que desarrollen su actividad profesional en el ámbito de la Atención Primaria.

Médicos Residentes de Medicina Familiar y Comunitaria.

» **Objetivo general:** Aplicar la metodología de trabajo de Evaluación y Mejora de la Calidad a nuestro trabajo diario en los servicios de salud, como médicos de Atención Primaria
» **Objetivos Especificos:**
› Identificar problemas de calidad u oportunidades de mejora en algún aspecto de los servicios de salud y su análisis para la búsqueda de soluciones.
› Aprender a monitorizar la calidad, mediante la medición periódica y planificada de indicadores de calidad .
› Adquirir conocimientos sobre actividades de diseño de la Calidad: diseños de intervención centrados en la atención clínica : protocolos o guías de práctica clínica

30. Taller: Insuficiencia Cardiaca Congestiva

Viernes 25 de octubre
16:00-17:30 horas
» Sala 8

Ponentes:
Dr. D. Carlos Escobar Cervantes
Cardiólogo. Servicio de Cardiología. Hospital La Paz. Madrid.
Dr. D. Alberto Calderón Montero
Médico de Familia. Centro de Salud Rosa de Luxemburgo. Madrid.

Dirigido a:

Médicos Especialistas en Medicina Familiar y Comunitaria ó Médicos Generales que desarrollen su actividad profesional en el ámbito de la Atención Primaria.

Médicos Residentes de Medicina Familiar y Comunitaria.

» **Objetivo general:** Mejorar la aproximación diagnóstica y terapéutica de la insuficiencia cardiaca por parte del médico de Familia
» **Objetivos específicos:** Hacer una revisión crítica de las guías de insuficiencia cardiaca de 2012; Optimizar los métodos diagnósticos con los que cuenta el médico de Familia; cómo debe titular la medicación el médico de Familia; actitud ante posibles efectos secundarios de la medicación; cuándo remitir al cardiólogo

31. Taller: ¿Cómo disminuir la incertidumbre del MIR en la consulta de Atención Primaria y motivar al Residente?

Viernes 25 de octubre
16:00-17:30 horas
» Sala 9

Ponentes:
Dr. D. Rodrigo Abad Rodríguez
Médico de Familia. Centro de Salud Siero - Sariego. Área Sanitaria IV de Oviedo. Asturias. Coordinador Nacional del Grupo de Trabajo de Tutores SEMERGEN.
Dr. D. Jesús Santianes Patiño
Médico Geriatra. Residente Medicina de Familia. Centro de Salud Siero - Sariego. Área Sanitaria IV de Oviedo. Asturias. Miembro del Grupo de Trabajo de Residentes de SEMERGEN.

Dirigido a:

Médicos Especialistas en Medicina Familiar y Comunitaria ó Médicos Generales que desarrollen su actividad profesional en el ámbito de la Atención Primaria.

Médicos Residentes de Medicina Familiar y Comunitaria.

» **Objetivo general:** Dotar al MIR de las habilidades necesarias para afrontar la consulta de atención primaria, para disminuir en lo posible, los errores diagnósticos
» **Objetivos específicos:**
  › Enseñar habilidades de comunicación, con el fin de disminuir la ansiedad del paciente y la incertidumbre del MIR
  › Aprender a utilizar la evidencia científica para realizar un buen diagnóstico
  › Dar las herramientas necesarias para aprender a adquirir conocimientos y al mismo tiempo mantener la empatía con el paciente

32. Taller: Abordaje Psicosomático de los síntomas de los pacientes con Dispepsia, acúfenos, fatiga, dolor crónico

Viernes 25 de octubre
16:00-17:30 horas
» Sala 10

Ponentes:
Dra. Dª. Raquel Ramírez Parrondo
Médico de Familia y Psicoterapeuta. Clínica Universitaria Navarra. Madrid. Miembro de los Grupos de Trabajo de Neurología, Salud Mental-Sección Sueño e Ictus de SEMERGEN.
Dr. D. Diego Cebrian Novella
FEA de Medicina Interna. Servicio de Medicina Interna. Hospital Universitario Ramón y Cajal. Madrid.

Dirigido a:

Médicos Especialistas en Medicina Familiar y Comunitaria ó Médicos Generales que desarrollen su actividad profesional en el ámbito de la Atención Primaria.

Médicos Residentes de Medicina Familiar y Comunitaria.

» **Objetivo general:** Mejorar el grado de conocimiento de los profesionales de Atención Primaria de algunos síntomas Psicosomáticos, como son la dispepsia, fatiga, dolor crónico y acúfenos.
» **Objetivos específicos:**
- Comprender el modelo biopsicosocial
- Aprender a trabajar la Entrevista clínica semiestructurada
- Abordaje Psicosomático del paciente con acúfenos
- Abordaje Psicosomático del paciente con dispepsia
- Abordaje Psicosomático del paciente con fatiga
- Abordaje Psicosomático del paciente con dolor crónico

33. Taller: Radiología de Tórax

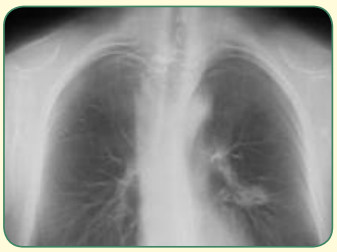

Viernes 25 de octubre
16.00-17.30 horas
» Sala 11

Ponente:
Dr. D. Pedro Jesús Martín Pérez
Médico de Familia. Centro de Salud Cruce de Arinaga. Agüimes. Gran Canaria. Miembro del Grupo de Trabajo de Respiratorio de SEMERGEN.
Dra. Dª. Iria Miguens Blanco
Médico Residente de Medicina Familiar y Comunitaria. Centro de Salud Matamá. Vigo. Miembro del Grupo de Trabajo de Respiratorio de SEMERGEN.

Dirigido a:

Médicos Especialistas en Medicina Familiar y Comunitaria ó Médicos Generales que desarrollen su actividad profesional en el ámbito de la Atención Primaria.

Médicos Residentes de Medicina Familiar y Comunitaria.

» **Objetivo general:** Interpretar imágenes de tórax de forma sistematizada
» **Objetivos específicos:**
- Ser capaz de evaluar si una radiografía de tórax es técnicamente adecuada para hacer diagnóstico.
- Adquirir conocimientos anatómicos relevantes para interpretar la radiografía de tórax.
- Analizar la radiografía de tórax en cuanto a reconocer estructuras normales.
- Conocer signos radiológicos básicos de patología frecuente en radiografía de tórax.
- Integrar los conocimientos anatómicos y de semiología básica adquiridos para lograr una interpretación adecuada de la radiografía de tórax, mediante casos clínicos

34. Taller: Papel del médico de AP en el diagnóstico y control del paciente con cáncer de próstata. Factores de riesgo. Distintas alternativas terapéuticas. ¿Es útil la quimioprofilaxis?

Viernes 25 de octubre
16.00-17.30 horas
» Sala 14

Ponentes:
Dr. D. Leandro Fernández Fernández
Médico de Familia. Centro de Salud de Fuente de Cantos. Badajoz. Miembro del Grupo de Trabajo de Urología (Nefrología y Vías Urinarias) de SEMERGEN.
Dr. D. José Mª Dios Diz
Médico de Familia. Centro de Salud de Tordoia. A Coruña. Miembro del Grupo de Trabajo de Urología (Nefrología y Vías Urinarias) de SEMERGEN.

Dirigido a:

Médicos Especialistas en Medicina Familiar y Comunitaria ó Médicos Generales que desarrollen su actividad profesional en el ámbito de la Atención Primaria.

Médicos Residentes de Medicina Familiar y Comunitaria.

» **Objetivo general:** El Objetivo general es formar en el manejo del paciente con Cáncer de próstata, mejorando la capacidad de diagnóstico, de seguimiento de la evolución, del tratamiento y de las posibles complicaciones que pudieran surgir.
» **Objetivos específicos:**
- Aprender el manejo de niveles de PSA, Tacto rectal y otras técnicas diagnósticas.
- Comprender el concepto de Quimioprofilaxis, índice NADIR.
- Conocer las circunstancias datos que obligan a la realización de Biopsia de próstata.
- Saber qué tipo de tumores, según el nivel de afectación, se pueden presentar.
- Conocer las diferentes posibilidades terapéuticas en el cáncer de próstata, su indicación y los posibles efectos secundarios.

35. Taller: Actitudes de los médicos hacia la sexualidad: Superando límites

Viernes 25 de octubre
16:00-17:30 horas
» Sala 19

Ponentes:
Dra. Dª. Mª José Tijeras Úbeda
Médico de Familia y Sexóloga. Unidad de Gestión Clínica Almería Periferia. La Cañada de San Urbano, Almería. Miembro del Grupo de Trabajo de Sexología de SEMERGEN.
Dr. D. Luis Raya Berral
Médico de Familia y Sexólogo. Centro de Salud Santanyi. Palma de Mallorca. Miembro del Grupo de Trabajo de Sexología de SEMERGEN.

Dirigido a:

Médicos Especialistas en Medicina Familiar y Comunitaria ó Médicos Generales que desarrollen su actividad profesional en el ámbito de la Atención Primaria.

Médicos Residentes de Medicina Familiar y Comunitaria.

» **Objetivo general:** Facilitar a los médicos de atención primaria (AP) el abordaje holístico del usuario, al incorporar la sexualidad como una parte integrante de su salud global.
» **Objetivos específicos:**
- Evaluar que condicionantes biopsicosociales y culturales influyen en la sexualidad humana.
- Valorar que actitudes personales y profesionales de las/os médicas/os de AP favorecen o dificultan el abordaje de la sexualidad de sus pacientes.
- Fomentar actitudes proactivas y positivas de las/os médicas/os de AP que faciliten la entrevista y evaluación de las quejas o preguntas sobre salud sexual de sus pacientes.
- Proporcionar herramientas y habilidades prácticas a las/os médicas/os de AP para el diagnóstico y tratamiento de patologías o manejo de las dudas sobre sexualidad de sus pacientes.
- Conocer el consejo sexual

36. Taller: Lectura crítica de un artículo científico (exclusivo para los revisores de la Revista SEMERGEN)

Sábado 26 de Octubre de 2013
09.00-12.30horas
» Sala 5

Ponente:
Dr. D. Jesús María Ribera Santasusana
Hematólogo. ICO-Hospital Germans Trias i Pujol. Barcelona.

Dirigido a:

Médicos Especialistas en Medicina Familiar y Comunitaria ó Médicos Generales que desarrollen su actividad profesional en el ámbito de la Atención Primaria.

Médicos Residentes de Medicina Familiar y Comunitaria.

» **Objetivo general:** Adquirir, actualizar y/o reforzar el conocimiento de los procedimientos para evaluar la calidad de los artículos científicos con el fin de disminuir la variabilidad clínica no deseable y aumentar la efectividad de la atención clínica en el profesional y en la organización
» **Objetivos específicos:**
  › Establecer, disponer y manejar una guía para la valoración personal sistemática y ordenada de los resultados de investigación publicados en revistas científicas como fuente primaria de información
  › Analizar un caso contextualizado donde se apliquen las herramientas de lectura crítica sobre niveles de evidencia científica y grados de recomendación de un artículo sobre diagnóstico o tratamiento (RR, RRR, RRA, NNT y NND) y de artículos sobre etiología, pronóstico y práctica clínica.
  › Utilizar las herramientas metodológicas disponibles en formato electrónico que facilite la Lectura Crítica y la síntesis de la evidencia científica.
  › Detectar y localizar recursos formativos sobre lectura crítica como habito de formación continua

37. Taller: Técnica de Reatribución de Goldberg para cuadros psicosomáticos

Sábado 26 de Octubre de 2013
09.00-11.00 horas
» Sala 16

Ponentes:
Dr. D. Rafael Casquero Ruiz
Médico de Familia y Psiquiatra. Centro de Salud Las Cortes. Madrid. Coordinador Nacional del Grupo de Trabajo de Comunicación de SEMERGEN.
Dra. Dª. Silvia López Chamón
Médico de Familia. Centro de Salud Huerta de los Frailes. Leganés. Madrid. Médico de APS y Responsable de Calidad.

Dirigido a:

Médicos Especialistas en Medicina Familiar y Comunitaria ó Médicos Generales que desarrollen su actividad profesional en el ámbito de la Atención Primaria.

Médicos Residentes de Medicina Familiar y Comunitaria.

» **Objetivo general:** Consiste en dar a conocer la Técnica de Reatribución de Goldberg para aplicarla en la consulta de APS con los pacientes psicosomáticos, grupo frecuente e hiperdemandante con limitada calidad de vida y resultados terapéuticos generalmente pobres.
» **Objetivos específicos:** Facilitar la identificación del paciente somatizador y de la Técnica de Reatribución de Goldberg en sus tres fases:
  › Incremento de las habilidades de comunicación con el paciente somatizador.
  › Habilidades para aplicar la Técnica de Reatribución de Goldberg en la consulta
  › Motivación para inducir en el médico unas actitudes favorables en el afrontamiento del paciente somatizador, y en la obtención de un vínculo terapéutico más satisfactorio tanto para el profesional como para el paciente

38. Taller: Lesiones Hiperpigmentadas

Sábado 26 de Octubre de 2013
09.00-10.30 horas
» Sala 6

Ponentes:
Dr. D. Julio Antonio Heras Hito
Médico de Familia. Centro de Salud de Camarma de Esteruelas. Madrid.
Dr. D. David Palacios Martínez
Médico de Familia. Centro de Salud San Blas. Parla. Madrid.

Dirigido a:

Médicos Especialistas en Medicina Familiar y Comunitaria ó Médicos Generales que desarrollen su actividad profesional en el ámbito de la Atención Primaria.

Médicos Residentes de Medicina Familiar y Comunitaria.

» **Objetivo general:** Conocer y diagnosticar las lesiones hiperpigmentadas de la piel en el ámbito de la atención primaria
» **Objetivos específicos:** Saber reconocer las principales entidades dermatológicas que cursan como lesiones hiperpigmentadas, realizar su diagnóstico, su diagnóstico diferencial, las indicaciones de derivación a atención especializada y las bases de su tratamiento

39. Taller: Atención al niño y adolescente inmigrante en AP

Sábado 26 de Octubre de 2013
09.00-10.30 horas
» Sala 12

Ponentes:
Dr. D. José Luis Martíncano Gómez
Médico de Familia. Centro de Salud de Jabugo. Huelva. Coordinador Nacional del Grupo de Trabajo del Inmigrante de SEMERGEN.
Dra. Dª. Matilde Sierra Pérez
Médico de Familia, Centro de Salud Santoña. Cantabria Miembro del Grupo de Trabajo del Inmigrante de SEMERGEN.

Dirigido a:

Médicos Especialistas en Medicina Familiar y Comunitaria ó Médicos Generales que desarrollen su actividad profesional en el ámbito de la Atención Primaria.

Médicos Residentes de Medicina Familiar y Comunitaria.

» **Objetivo general:** Establecer un Plan de Actividades de Salud en la Atención al niño y adolescente Inmigrante
» **Objetivos específicos**
  › Determinar las necesidades especiales del niño y adolescente inmigrante
  › Adecuar las Actuaciones Preventivas de manera sensible a las características del paciente según origen étnico y cultural con planes específicos de prevención.

40. Taller: Tratamiento de la diabetes en el anciano

Sábado 26 de Octubre de 2013
09.00-10.30 horas
» Sala 13

Ponentes:
Dra. Dª. Celia Cols Sagarra
Médico de Familia. Área Básica Sanitaria Martorell Rural. Barcelona.
Dr. D. Francisco Carramiñana Barrera
Médico de Familia. Centro de Salud San Roque. Badajoz. Miembro del Grupo de Trabajo de Diabetes de SEMERGEN.

Dirigido a:

Médicos Especialistas en Medicina Familiar y Comunitaria ó Médicos Generales que desarrollen su actividad profesional en el ámbito de la Atención Primaria.

Médicos Residentes de Medicina Familiar y Comunitaria.

» **Objetivo general:** Contribuir a la adquisición de conocimientos, por parte de los profesionales de Atención Primaria, respecto al manejo del tratamiento de la diabetes mellitus tipo 2 en el anciano
» **Objetivos específicos**
› Formar al médico de atención primaria en el diagnóstico correcto de la Diabetes Mellitus en el anciano
› Adiestrar en los factores que se deben tener en cuenta a la hora de plantear objetivos de control (estado funcional, cognitivo, esperanza de vida, comorbilidad)
› Posibilitar un abordaje que contemple la heterogeneidad de la población anciana
› Adiestrar en la prevención de hipoglucemias

41. Taller: Control de síntomas. Dolor. Cambio de opioide. Disnea. Ansiedad depresión. Otros síntomas frecuentes

Sábado 26 de Octubre de 2013
09.00-10.30 horas
» Sala 15

Ponente:
Dra. Dª. Rosa Díez Cagigal
Médico de equipo cuidados paliativos área Hospital de Laredo. Coordinadora Nacional del Grupo de Trabajo de Cuidados Paliativos de SEMERGEN.

Dirigido a:

Médicos Especialistas en Medicina Familiar y Comunitaria ó Médicos Generales que desarrollen su actividad profesional en el ámbito de la Atención Primaria.

Médicos Residentes de Medicina Familiar y Comunitaria.

» **Objetivo general:** Controlar los síntomas más frecuentes al final de la vida para mejorar la atención i el bienestar del paciente y de su familia
» **Objetivos específicos**
› Actualizar el manejo de los opioides de tercer escalón
› Adquirir los conocimientos básicos para cambiar de opioide con seguridad
› Adquirir habilidades de manejo de opioides para el control de la disnea
› Manejar los psicofármacos más adecuados para el paciente al final de la vida

42. Taller: Valoración de incidentes críticos. Su importancia en la consulta de Atención Primaria y en la formación del Residente. Criterios de priorización, recogida y elaboración

Sábado 26 de Octubre de 2013
09.00-10.30 horas
» Sala 17

Ponentes:
Dra. Dª. Ana de Santiago Nocito
Médico de Familia. Equipo Atención Primaria de Cogolludo. Jefe de estudios. Unidad Docente de Atención Familiar y Comunitaria de Guadalajara. Miembro del Grupo de Trabajo de Diabetes de SEMERGEN.
Dr. D. Francisco Javier Saldívar Alarcón
Médico de Familia. Centro de Salud Pio XII Médico de Urgencias. Hospital General Universitario de Ciudad Real Ciudad Real. Coordinador Nacional del Grupo de Trabajo de Residentes de SEMERGEN.

Dirigido a:

Médicos Especialistas en Medicina Familiar y Comunitaria ó Médicos Generales que desarrollen su actividad profesional en el ámbito de la Atención Primaria.

Médicos Residentes de Medicina Familiar y Comunitaria.

» **Objetivo general:** Exponer la definición de Incidente crítico y sus características, así como el método de abordaje de los mismos y su aplicabilidad en la formación médica.
» **Objetivos específicos**
- Reconocer situaciones que generen Incidentes críticos.
- Desarrollar incidentes críticos.
- Aplicar los resultados obtenidos del desarrollo del Incidente crítico.

43. Taller: Errores de medicación, nuevas iniciativas y oportunidades para mejorar la seguridad de los pacientes

Sábado 26 de Octubre de 2013
10.45-12.15 horas
» Sala 6

Ponentes:
Dr. D. Vicente Olmo Quintana
Responsable Farmacia de Atención Primaria. Gerencia de Atención Primaria.
Dra. Dª. Nuria Fernández de Cano Martín
Médico de Familia. Área 4. Madrid. Coordinadora del EAP Daroca.

Dirigido a:

Médicos Especialistas en Medicina Familiar y Comunitaria ó Médicos Generales que desarrollen su actividad profesional en el ámbito de la Atención Primaria.

Médicos Residentes de Medicina Familiar y Comunitaria.

» **Objetivo general:** Proporcionar los conocimientos para la prevención y evaluación de errores de medicación dotando a los participantes de perspectivas en la práctica diaria. Generar una actitud proactiva en los profesionales dirigida a la mejora de la seguridad en la prescripción, dispensación y administración de fármacos y la seguridad del medicamento.
» **Objetivos específicos:**
- Profundizar en los principales términos relacionados con la seguridad de los pacientes en el campo de los errores de medicación y la seguridad del medicamento.
- Describir la verdadera magnitud del problema de los errores de medicación.
- Conocer las características de los modelos de error humano y sus causas.
- Definir los principales componentes de la metodología para estudiarlos y evitarlos.
- Analizar y practicar las herramientas para la mejora de la seguridad del medicamento en el hospital.
- Transmitir la importancia de emprender iniciativas centradas en mejorar la seguridad en el uso de los medicamentos.
- Aprender a analizar los errores de medicación, identificando su gravedad, el proceso donde se generaron, los tipos de errores y las causas de los mismos, con el fin de desarrollar medidas de prevención

44. Taller: El proceso final de la vida

Sábado 26 de Octubre de 2013
10.45-12.15 horas
» Sala 12

Ponentes:
Sr. D. Josep Arimany Manso
Director del Servicio de Responsabilidad Profesional del Colegio Oficial de Médicos de Barcelona.
Sr. D. Francesc Rillo
Gestor de Desarrrollo de Servicios Funerarios de Barcelona.

Dirigido a:

Médicos Especialistas en Medicina Familiar y Comunitaria ó Médicos Generales que desarrollen su actividad profesional en el ámbito de la Atención Primaria.

Médicos Residentes de Medicina Familiar y Comunitaria.

» **Objetivo general:**
- Mejorar la competencia del médico de AP en el proceso de la muerte
- La mejora en las competencias específicas relacionadas con el papel del médico facultativo en el proceso de la muerte.

» **Objetivos específicos:** Una vez finalizado el taller, los alumnos:
- Conocer mejor el marco normativo y social que da soporte a las diferentes expresiones de la autonomía del paciente, tanto en el ámbito institucional (hospital, socio-sanitario), como en el domicilio. Especialmente en los aspectos relativos al final de la vida.
- Conocer el nivel de implantación actual de los testamentos vitales, certificados de últimas voluntades, etc.
- Conocer los mecanismos básicos y generales que se desencadenan ante un proceso de duelo por muerte de una persona con un alto vínculo emocional.
- Conocer los procesos relacionados con la actividad funeraria y destino final, enterramiento, incineración, etc.
- Adoptar un patrón de conducta general del médico de familia ante una defunción.

45. Taller: Manejo del paciente con transaminasas elevadas aguda/crónica en la consulta de Atención Primaria

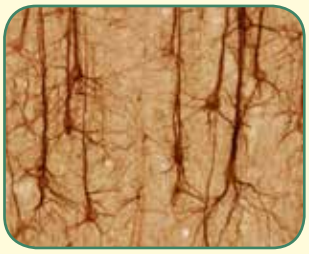

Sábado 26 de octubre
10.45-12.15 horas
» Sala 13

Ponentes:
Dr. D. Carlos Siljeström Laredo
Médico de Familia y Especialista en Aparato Digestivo. Centro de salud Costa Cálida-La Manga. San Javier. Murcia.
Dra. Dª. Ana Mª Sarrión Bosque
Médico de Familia. Centro de Salud Bétera. Valencia.

Dirigido a:

Médicos Especialistas en Medicina Familiar y Comunitaria ó Médicos Generales que desarrollen su actividad profesional en el ámbito de la Atención Primaria.

Médicos Residentes de Medicina Familiar y Comunitaria.

» **Objetivo general:**
- Mejorar la capacidad resolutiva del médico de AP en el manejo de pacientes con transaminasas elevadas
- Diferenciar entre patología aguda y crónica
- Objetivo Específico:
- Recordar parametros analiticos normales
- Aplicar pruebas complementarias necesarias para establecer el diagnostico
- Mejorar posibilidades de intervencion terapeutica

46. Taller: ¿Qué no hacemos bien para mejorar el grado de control y la cumplimentación terapéutica en la hipercolesterolemia?

Sábado 26 de octubre
10.45-12.15 horas
» Sala 14

Ponentes:
Dr. D. Francisco Javier García-Norro Herreros
Jefe de Estudios de la Unidad Docente Multidisciplinar de Atención Familiar y Comunitaria del Área Sanitaria de León I. Médico de Atención Primaria en el Centro de Salud Condesa de León. León.
Dr. D. Luis Alberto Rodríguez Arroyo
Coordinador de Formación y Jefe de Estudios de Formación Sanitaria Especializada. Gerencia de Atención Primaria El Bierzo. Ponferrada. Miembro del Grupo de Trabajo de Lípidos de SEMERGEN.

Dirigido a:

Médicos Especialistas en Medicina Familiar y Comunitaria ó Médicos Generales que desarrollen su actividad profesional en el ámbito de la Atención Primaria.

Médicos Residentes de Medicina Familiar y Comunitaria.

» **Objetivo general:**
- Revisar el grado de control de los factores de riesgo cardiovascular en población asistida española que presenta el diagnóstico clínico de hipercolesterolemia.
- Revisar las causas que dificultan el cumplimiento terapéutico en pacientes con hipercolesterolemia y valorar estrategias para mejorar el mismo.
- Poner de manifiesto la relevancia de medir la satisfacción del paciente con el tratamiento, por su relación con otras variables implicadas en el adecuado grado de control.

» **Objetivos específicos:**
- Cuantificar el grado de control de los factores de riesgo cardiovascular en población española con diagnóstico clínico de hipercolesterolemia (control en Atención Primaria y Especializada. Prevención Primaria y Secundaria).
- Valorar el grado de cumplimiento en patología crónica y específicamente en pacientes diagnosticados de hipercolesterolemia.
- Aprender a utilizar los principales instrumentos de medida de adherencia al tratamiento y el empleo de las estrategias más eficaces para la optimización del cumplimiento.
- Conocer la necesidad de medir la satisfacción con el tratamiento y su relación con otras variables.

47. Taller: Preguntas a los expertos y casos clínicos sobre tabaquismo

Sábado 26 de octubre
10.45-12.15 horas
» Sala 15

Ponentes:
Dr. D. José Luis Díaz-Maroto Muñoz
Médico de Familia. Centro de Salud Guadalajara - Periférico. Guadalajara. Coordinador Nacional del Grupo de Trabajo de Tabaquismo de SEMERGEN.
Dr. D. Carlos Jiménez Ruiz
Jefe de la Unidad Especializada en Tabaquismo de la Comunidad de Madrid. Miembro del Grupo de Trabajo de Tabaquismo de SEMERGEN.

Dirigido a:

Médicos Especialistas en Medicina Familiar y Comunitaria ó Médicos Generales que desarrollen su actividad profesional en el ámbito de la Atención Primaria.

Médicos Residentes de Medicina Familiar y Comunitaria.

» **Objetivo general:**
- Abordar el tabaquismo en Atención Primaria, como enfermedad adictiva crónica
- Aplicación de estrategias asumibles en Atención Primaria
- Concienciar a los asistentes de que el tabaquismo es un grave problema de Salud Pública y de Salud individual

» **Objetivos específicos:**
- Conocer el conjunto mínimo de datos diagnósticos
- Conocer los tratamientos farmacológicos de primera línea
- Sesión interactiva para que los asistentes compartan y pregunten las dudas que tengan sobre tabaquismo, especialmente en diagnóstico y tratamiento
- Realizar el consejo sanitario a los pacientes fumadores que asistan a nuestras consultas de Atención primaria

48. Taller: Salud Laboral. Aplicación práctica en la consulta del médico de familia

Sábado 26 de octubre
10.45-12.15 horas
» Sala 17

Ponentes:
Dra. Dª. Mercedes Ramblado Minero
Médico Vigilancia de la Salud Distrito Hueva Costa -Condado Campiña. Unidad Prevención de Riesgos Laborales Distrito Huelva Costa- Condado Campiña.
Dr. D. Juan Cipriano López García
Médico epidemiólogo. Área Sanitaria Norte de Huelva.

Dirigido a:

Médicos Especialistas en Medicina Familiar y Comunitaria ó Médicos Generales que desarrollen su actividad profesional en el ámbito de la Atención Primaria.

Médicos Residentes de Medicina Familiar y Comunitaria.

» **Objetivo general:** Proporcionar los conocimientos suficientes sobre Salud Laboral, para establecer la declaración de sospecha de Enfermedades Profesionales y conocer las diferencias con enfermedades relacionadas con el trabajo, y el accidente de trabajo.
» **Objetivos específicos:**
› Conocer la legislación básica en Salud Laboral en el contexto de la Prevención de Riesgos Laborales.
› Diferenciar entre Accidente de Trabajo, Enfermedades relacionadas con el trabajo y Enfermedades profesionales y su repercusión en la gestión de IT en la consulta del médico de familia.
› Conocer los Protocolos del Ministerio de Sanidad y Consumo, aplicables en la Salud Laboral.
› Elaborar una Historia Clínica Laboral.
› Conocer la Clasificación de las Enfermedades Profesionales y su Declaración.

49. Taller: La protección ante los insultos, las amenazas y las lesiones. Delitos contra el honor. Atentado a la Autoridad versus Funcionario público

Sábado 26 de octubre
10.45-12.15 horas
» Sala 18

Ponentes:
Dr. D. Antonio Hidalgo Carballal
Coordinador Nacional de la Sección de Medicina Legal del Grupo de Trabajo de Bioética y Humanidades de SEMERGEN. Médico Forense Titular. Máster en Bioética y Bioderecho. Experto Universitario en Derecho Sanitario. Presidente de la Comisión Deontológica del Ilustre Colegio de Médicos de Cuenca.
Dr. D. José Francisco Díaz Ruiz
Médico de Familia. Jefe de Sección de ordenación de Recursos Sanitarios de la Consejería de Sanidad del Gobierno de Cantabria. Responsable de Registro de Voluntades previas de la Consejería de Sanidad del Gobierno de Cantabria.

Dirigido a:

Médicos Especialistas en Medicina Familiar y Comunitaria ó Médicos Generales que desarrollen su actividad profesional en el ámbito de la Atención Primaria.

Médicos Residentes de Medicina Familiar y Comunitaria.

» **Objetivo general:** Abordaje integral del problema de la violencia en la consulta médica, incluida la faceta preventiva y reactiva, como respuesta del colectivo profesional ante un verdadero problema de Salud Pública, dentro del marco de los riesgos laborales.
» **Objetivos específicos:**
› Conocer la epidemiología real de Médicos víctimizados en España.
› Analizar la legislación en vigor, como marco de actuación, así como el componente deontológico profesional.
› Exponer los protocolos integrales de algunos Colegios de Médicos, firmados con las Fiscalías.
› Adquirir la destreza necesaria para afrontar adecuadamente un episodio de violencia en el ámbito laboral, incluida no solo la agresión física, sino también las amenazas y los insultos (atentados contra el honor).

50. Taller: Actualización en el manejo de fuentes biomédicas: PubMed

Sábado 26 de octubre
10.45-12.15 horas
» Sala 19

Ponente:
Dr. D. Federico Pérez Agudo
Médico de Familia. Equipo de Atención Primaria Madrid V. Madrid.

Dirigido a:

Médicos Especialistas en Medicina Familiar y Comunitaria ó Médicos Generales que desarrollen su actividad profesional en el ámbito de la Atención Primaria.

Médicos Residentes de Medicina Familiar y Comunitaria.

» **Objetivo general:** Cumpliendo con los objetivo planteados por el Comité Organizador y Científico del 35 Congreso Nacional de SEMERGEN Barcelona 2013, el taller de Internet, se adapta a una función de utilidad práctica, con la intención de servir para la difusión de las nuevas tecnologías entre sus socios y asistentes a su Congreso, y que les permita abordar con garantía de éxito el reto que supone la actualización en el campo de aplicación de las nuevas tecnologías en sus actividades profesionales

» **Objetivos específicos**

› Se pretende que todos aquellos médicos que realicen el taller obtengan los conocimientos necesarios para realizar cualquier tipo de búsqueda bibliográfica en la red, puedan utilizar los servicios de Alertas Bibliográficas, así como adquirir habilidades para navegar por Internet, manejando los recursos sanitarios y las bases de datos que nos ofrece, sin necesidad de pérdidas infructuosas de tiempo

› El actual taller tendrá como objetivo específico facilitar a los asistentes de los conocimientos necesarios para poder realizar una búsqueda bibliográfica a través del PUBMED-Medline, así como guardar, compartir y estructurar dichas búsquedas para utilizaciones posteriores

› Afrontar y superar las dificultades habituales que surgen durante la realización de búsquedas bibliográficas en el PUBMED.

› Aprender a navegar y obtener recursos sanitarios de interés en la red Internet mediante la activación de alertas bibliográficas, seleccionadas previamente por los usuarios y que les permita optimizar el tiempo.

FICHAS DE TALLERES ONLINE:

1. Taller Online: Espirometría e Inhaladores

Sesión 1:

Jueves 24 de Octubre
10.45-12.15 horas
» Sala 16

Sesión 2:

Viernes 25 de Octubre
10.45-12.15 horas
» Sala 16

Ponentes:
Dra. Dª. Cristina Bonnardeaux Chadburn
Médico de Familia. Sustituta del Servicio Cántabro de Salud. Miembro del Grupo de Trabajo de Respiratorio de SEMERGEN y GRAP.
Dra. Dª. Antonia Soto Venegas
Neumóloga. Hospital San Juan de la Cruz. Úbeda.

Dirigido a:

Médicos Especialistas en Medicina Familiar y Comunitaria ó Médicos Generales que desarrollen su actividad profesional en el ámbito de la Atención Primaria.

Médicos Residentes de Medicina Familiar y Comunitaria.

» **Objetivo General:** Adquirir los conocimientos y habilidades prácticas necesarias para la realización e interpretación de la espirometría y manejo de inhaladores en Atención Primaria
» **Objetivos Específicos**:
- Identificar los parámetros ventilatorios y patrones espirométricos.
- Realización de la técnica espirométrica según las normativas de referencia
- Realización e interpretación de la prueba de broncodilatadora
- Saber interpretar correctamente la espirometría
- Valoración del grado de afectación funcional en los enfermos respiratorios crónicos.
- Identificar los diferentes dispositivos de inhalación existentes en el mercado.
- Conocimiento de las diferentes características de los inhaladores.
- Aprendizaje de una correcta utilización de los inhaladores
- Ofrecer las bases esenciales para poder escoger la técnica inhalatoria más adecuada en cada caso
- Definir recomendaciones generales para la correcta administración de los fármacos inhalados.

2. Taller online: Evaluación clínica del curso evolutivo de la depresión: Funcionalidad y psicoeducación

Sesión 1:

Jueves 24 de Octubre
10.45-12.15 horas
» Sala 13

Sesión 2:

Viernes 25 de Octubre
10.45-12.15 horas
» Sala 13

Ponentes:
Dr. D. Vicente Gasull Molinera
Médico de Familia. Centro de Salud Torrent II. Torrent, Valencia.
Dr. D. José Ángel Arbesú Prieto
Médico de Familia. Centro de Salud de La Eria. Oviedo. Coordinador Nacional del Grupo de Trabajo de Salud Mental de SEMERGEN.

Dirigido a:

Médicos Especialistas en Medicina Familiar y Comunitaria ó Médicos Generales que desarrollen su actividad profesional en el ámbito de la Atención Primaria.

Médicos Residentes de Medicina Familiar y Comunitaria.

» **Objetivo general:** Desarrollar habilidades para la detección y actualización en aspectos clínico-terapéuticos de la depresión en atención primaria
» **Objetivos específicos**: Aplicación de la metodología PUNS & DENS para la detección de la depresión y la identificación de las necesidades del paciente, así como el desarrollo de una metodología que permita al médico reconocer los puntos de mejora, con el objetivo de optimizar el abordaje integral de dicha patología.

3. Taller Online: La Insulinización mediante la metodología de aprendizaje reflexivo PUN´s and DEN´s

Sesión 1:

Jueves 24 de Octubre
12.30-14.00 horas
» Sala 13

Sesión 2:

Viernes 25 de Octubre
12.30-14.00 horas
» Sala 13

Ponentes:
Dr. D. Ricardo Manzanera Escarti
GP(T), MD, PhD. Imperial college NHS Trust and Faculty of medicine. London. UK.
Dr. D. Antonio Hormigo Pozo
Director Centro de Salud Puerta Blanca de Málaga. Miembro del Grupo de Trabajo de Diabetes de SEMERGEN. Miembro de la RedGDPS.

Dirigido a:

Médicos Especialistas en Medicina Familiar y Comunitaria ó Médicos Generales que desarrollen su actividad profesional en el ámbito de la Atención Primaria.

Médicos Residentes de Medicina Familiar y Comunitaria.

» **Objetivo general:** Formar y adiestrar en el tratamiento con insulina en el paciente con Diabetes Mellitus
» **Objetivos específicos**:
  › Revisar y adiestrar en las distintas formas de inicio, ajuste e intensificación del tratamiento con insulina de la Diabetes Mellitus.
  › Formar y adiestrar en la individualización del tratamiento con insulina del paciente con Diabetes Mellitus.

4. Taller Online: Nutrición e Hidratación

Sesión 1:

Jueves 24 de Octubre
09.00-10.30 horas
» Sala 16

Sesión 2:

Jueves 24 de Octubre
12.30-14.00 horas
» Sala 16

Sesión 3:

Jueves 24 de Octubre
16.00-17.30 horas
» Sala 16

Moderador:
Prof. D. Javier Aranceta Bartrina
Doctor en Medicina y Nutrición. Especialista en Medicina Preventiva y Salud Pública. Presidente del Comité Científico de la Sociedad Española de Nutrición Comunitaria (SENC). Profesor de Nutrición Comunitaria. Universidad de Navarra.

Temas y ponentes:
Nutrición e hidratación: pautas y requerimientos genéricos.
Prof. D. Javier Aranceta Bartrina
Doctor en Medicina y Nutrición. Especialista en Medicina Preventiva y Salud Pública. Presidente del Comité Científico de la Sociedad Española de Nutrición Comunitaria (SENC). Profesor de Nutrición Comunitaria. Universidad de Navarra.
Prof. D. Lluís Serra Majem
Universidad de las Palmas de Gran Canaria. Presidente de la Fundación para la Investigación Nutricional. Vicepresidente del European Hydration Institute.
Hidratación en mujeres embarazadas y en periodo de lactancia, y en población infantil y juvenil.
Prof. Dª. Rosa Ortega Anta
Catedrática de Nutrición. Departamento de Nutrición. Facultad de Farmacia. Universidad Complutense de Madrid.
Hidratación y actividad física y deporte.
Dr. D. José Manuel Fernández García
Médico de familia. Punto de Atención Continuada de Caldas de Reis. Pontevedra. Miembro del Grupo de Trabajo de Nutrición de SEMERGEN.

Hidratación y rendimiento cognitivo.
Dra. Dª. Mª Luisa López Díaz-Ufano
Médico de Familia. Centro de Salud Rosa de Luxemburgo. San Sebastián de los Reyes. Madrid. Coordinadora Nacional del Grupo de Trabajo de Nutrición de SEMERGEN.
Hidratación en personas mayores
Prof. D. Gregorio Varela Moreiras
Departamento de Nutrición, Bromatología y Tecnología de los alimentos. Facultad de Farmacia. Universidad CEU San Pablo. Madrid. Presidente de la Fundación Española de Nutrición (FEN).

Dirigido a:

Médicos Especialistas en Medicina Familiar y Comunitaria ó Médicos Generales que desarrollen su actividad profesional en el ámbito de la Atención Primaria.

Médicos Residentes de Medicina Familiar y Comunitaria.

» **Objetivo general:** Ayudar a los profesionales de la salud a la hora de aconsejar sobre las necesidades para cubrir los requerimientos sobre hidratación que puedan ser de utilidad para la población general, así como para distintos grupos de edad o estadios fisiológicos.
» **Objetivos específicos**: Formar a los médicos de familia en pautas de hidratación para diferentes colectivos (mujeres embarazadas y en periodo de lactancia, en población infantil y juvenil, personas mayores y deportistas).

5. Taller Online: Un nuevo enfoque para el tratamiento de la fractura por fragilidad en Atención Primaria: Casos clínicos

Sesión 1:

Jueves 24 de Octubre
12.30-14.00 horas
» Sala 18

Sesión 2:

Viernes 25 de Octubre
10.45-12.15 horas
» Sala 18

Ponentes:
Dr. D. Álvaro Pérez Martín
Médico de Familia. Centro de Salud Centro. Santander. Miembro del Grupo de Trabajo de Cronicidad de SEMERGEN.
Dra. Dª. Cristina Carbonell Abella
Médico de Familia. Centro de Salud Vía Roma de Barcelona. Profesora Asociada Medicina. Universidad Central de Barcelona.

Dirigido a:

Médicos Especialistas en Medicina Familiar y Comunitaria ó Médicos Generales que desarrollen su actividad profesional en el ámbito de la Atención Primaria.

Médicos Residentes de Medicina Familiar y Comunitaria.

» **Objetivo general:** Actualización en el manejo terapéutico del paciente con riesgo de fractura.
» **Objetivos específicos**:
  › Conocer la importancia de la fractura osteoporótica, incidencia, afectación de calidad de vida, costes.
  › Familiarizarse con los principales factores de riesgo que permiten identificar a las pacientes con mayor riego de fractura
  › Conocer las distintas alternativas terapéuticas basadas en la evidencia científica.
  › Conocer los principales datos antifractura y de seguridad de denosumab. Una nueva alternativa terapéutica.
  › Importancia del cumplimiento terapéutico
  › Necesidades no cubiertas

6. Taller Online: Nuevo Paradigma en el tratamiento de los STUI por HBP. Casos clínicos

Sesión 1:

Jueves 24 de Octubre
09.00-10.30 horas
» Sala 13

Sesión 2:

Viernes 25 de Octubre
09.00-10.30 horas
» Sala 13

Ponentes:

Dr. D. Antonio Alcántara Montero
Médico de Familia. Centro de Salud José María Álvarez. Don Benito. Badajoz. Secretario del Grupo de Trabajo de Nefrología y Vías Urinarias SEMERGEN.

Dr. D. Carlos San Martín Blanco
Médico de Familia. Sexólogo Clínico. Psicoterapeuta. Coordinador Centro Interdisciplinar de Psicología y Salud CIPSA. Santander. Secretario General de la Academia Española de Sexología y Medicina Sexual. Miembro del Grupo de Trabajo de Sexología SEMERGEN.

Dirigido a:

Médicos Especialistas en Medicina Familiar y Comunitaria ó Médicos Generales que desarrollen su actividad profesional en el ámbito de la Atención Primaria.

Médicos Residentes de Medicina Familiar y Comunitaria.

» **Objetivo General:** Que los médicos de atención primaria conozcan los síntomas del tracto urinario inferior (STUI) y su relación con las distintas patologías urológicas más comunes en el varón.
» **Objetivos específicos**:
- Conocer las manifestaciones clínicas de las distintas patologías del tracto urinario inferior.
- Distinguir los síntomas de llenado, síntomas de vaciado y síntomas postmiccionales.
- Aprender la sistemática de estudio y diagnóstica de los pacientes varones con STUI.
- Conocer el abordaje terapéutico de las patologías que cursan con STUI.
- Conocer las recomendaciones más recientes de las guías nacionales e internacionales sobre STUI.

7. Taller Online: Vacunación en Adulto

Sesión 1:

Jueves 24 de Octubre
10.45-12.15 horas
» Sala 14

Sesión 2:

Viernes 25 de Octubre
10.45-12.15 horas
» Sala 14

Ponentes:

Dra. Dª. Carmen Gómez González
Médico Especialista en Medicina Preventiva y Salud Pública. Complejo Hospitalario de Cáceres. Coordinadora Médica del Servicio de Medicina Preventiva.

Dra. Dª. Esther Redondo Margüello
Centro de Vacunación y Salud Internacional. Madrid Salud. Coordinadora Nacional del Grupo de Trabajo de Actividades Preventivas de SEMERGEN.

Dirigido a:

Médicos Especialistas en Medicina Familiar y Comunitaria ó Médicos Generales que desarrollen su actividad profesional en el ámbito de la Atención Primaria.

Médicos Residentes de Medicina Familiar y Comunitaria.

» **Objetivo general:** Conocer los fundamentos básicos de la vacunación como ejemplo de lucha desde la atención primaria de las enfermedades inmunoprevenibles incluso de aquellas que no se consideran por el momento como inmunoprevenibles.
» **Objetivos específicos**
- Conocimientos básicos de la inmunidad humoral y celular
- Técnicas de fabricación de vacunas
- Nuevas técnicas de inmunoprevención
- Nuevas formas de aplicación de las vacunas
- Las vacunas transgénicas
- Las vacunas por vectores plasmídicos
- Vacunas mediadas por alimentos transgénicos
- Futuro de la inmunoprevención

8. Taller online: Fármacos y Seguridad Vial

Ponentes:

Dra. Dª. Esther Redondo Margüello
Centro de Vacunación y Salud Internacional. Madrid Salud. Coordinadora Nacional del Grupo de Trabajo de Actividades Preventivas de SEMERGEN.

Dra. Dulce Ramírez Puerta
Subdirección de Investigación Sanitaria. Dirección General de Investigación, Formación e Infraestructuras Sanitarias. Consejería de Sanidad de Madrid.

Dr. D. Antonio Gómez Peligros
Médico de Familia. Centro de Salud de Alagón. Zaragoza. Miembro del Grupo de Trabajo de Actividades Preventivas de SEMERGEN.

Dirigido a:

Médicos Especialistas en Medicina Familiar y Comunitaria ó Médicos Generales que desarrollen su actividad profesional en el ámbito de la Atención Primaria.

Médicos Residentes de Medicina Familiar y Comunitaria.

» **Objetivo general:** Dar a conocer los distintos factores que influyen en la conducción
» **Objetivos específicos**
  › Actualización sobre los efectos de la medicación en la conducción
  › Conocer la normativa en relación a los medicamentos y la seguridad vial.
  › Dar pautas y recomendaciones sobre medicamentos y conducción

9. Taller online: DM y Riñón: Nueva diana terapéutica

Ponentes:

Dr. D. Josep Franch Nadal
Médico de Familia. Centro de Atención Primaria Raval Sud. Barcelona. Red de Grupos de Estudio de la Diabetes en Atención Primaria de Salud (RedGDPS).

Dr. D. José Javier Mediavilla Bravo
Médico de Familia. Centro de Salud Burgos Rural Sur. Burgos. Coordinador Nacional del Grupo de Trabajo de Diabetes de SEMERGEN.

Dra. Dª. Sara Artola Menéndez
Médico de Familia. Centro de Salud Hereza. Madrid.

Dirigido a:

Médicos Especialistas en Medicina Familiar y Comunitaria ó Médicos Generales que desarrollen su actividad profesional en el ámbito de la Atención Primaria.

Médicos Residentes de Medicina Familiar y Comunitaria.

» **Objetivo:** El objetivo del taller es dar a conocer el importante papel que el riñón tiene en la regulación del metabolismo de la glucosa y las implicaciones terapéuticas en las nuevas familias de fármacos. A través de distintos mecanismos fisiopatológicos el riñón es capaz acciones tan contradictorias como incrementar la neoglucogénesis o regular la excreción de la glucosa al sistema urinario

DEFENSA DE COMUNICACIONES

Comunicaciones Sesiones de Defensa

Jueves 24 de Octubre

09.00-10.30 horas

Sesión defensa de comunicaciones orales 1.
» Sala 6
Moderadoras:
Dra. Dª. Margarida Alós Arimón
Médico de Familia. Centro de Atención Primaria Barceloneta. Barcelona.
Dra. Dª. Joima Panisello Rollo
Especialista en Medicina Interna. Directora General Fundación para el Fomento de la Salud. Madrid.

80/13. Infiltración ecodirigida de la tenosinovitis estenosante de los flexores de la mano ("Dedo en resorte"). Experiencia en AP.
Autores:
(1) Panadero Carlavilla, Francisco Javier; (2) Panadero del Olmo, Luna Elena; (3) Minaya Bernedo, Javier; (4) Cerezo López, Eugenio; (5) Ortega Polar, Elva; (6) Sagardui Villamor, Jon Koldo; (5) Gomez Gonzalez del tanago, Pablo; (5) Uehara Benites, Michel; (7) Cortés León, Cristina.
Centro de Trabajo:
(1) Médico de Familia. Equipo de Atenicón Primaria Villanueva de la Cañada. Madrid; (2) Unidad de Cuidados Intensivos. Hospital de Getafe. SERMAS. Madrid; (3) Servicio de Radiodiagnostico. Hospital Universitario Puerta de Hierro.SERMAS. Madrid; (4) Unidad de Ecografías. Ecografías América. Madrid; (5) Equipo de Atención Primaria Villanueva de la Cañada. SERMAS. Madrid; (6) Cons. Villanueva del Pardillo.Equipo de Atención Primaria Villanueva de la Cañada. SERMAS. Madrid; (7) Servicio de Radiodiagnóstico. Hospital Universitario Puerta de Hierro. SERMAS. Madrid.

80/97. Experiencia de la utilización del Vitalograph COPD-6, en la deshabituación tabáquica, en una consulta de medicina familiar.
Autores:
(1) Antón García, Francisco; (1) Correcher Salvador, Elena; (2) Pruteanu, Daniela Florentina.
Centro de Trabajo:
(1) Médico de Familia. Centro de Salud Fuensanta. Valencia; (2) Médico de Familia. Centro de Salud Quart de Poblet. Valencia.

80/105. Concordancia de las prevalencias poblacionales de Síndrome Metabólico según criterios de IDF y ATP (Estudio SIMETAP)
Autores:
(1) Ruiz García, Antonio; (2) Arranz Martínez, Ezequiel; (3) Redondo de Pedro, Sonia; (4) Moreno Martín, Cristina; (5) Zarzuelo Martín, Nieves; (6) García Villasur, Paloma; (7) Sanz González, Mª Nieves; (8) De la Peña Antón, Nuria; (5) Gómez Díaz, Esther; (9) Sánchez Martín, Francisco.
Centro de Trabajo:
(1) Médico de FamiliaCentro de Salud Pinto. Pinto. Madrid; (2) Médico de Familia. Centro de Salud San Blas. Parla. Madrid.; (3) Médico de Familia. Centro de Salud Dr. Mendiguchía Carriche. Leganés. Madrid.; (4) Médico de Familia. Centro de Salud Pinto. Pinto. Madrid.; (5) Médico de Familia. Centro de Salud Las Olivas. Aranjuez. Madrid.; (6) Médico de Familia. Centro de Salud María Montessori. Leganés. Madrid.; (7) Médico de Familia. Centro de Salud Margaritas. Madrid.; (8) Médico de Familia. Centro de Salud El Restón. Valdemoro. Madrid; (9) Médico de Familia. Centro de Salud San Martín de la Vega. San Martín de la Vega. Madrid.

80/393. Comparación de glucemia, HbA1c y presión arterial entre las poblaciones no hipertensas ni diabéticas en tratamiento con estatinas versus sin tratamiento con estatinas (Estudio SIMETAP).
Autores:
(1) Morales Cobos, Luis Enrique; (2) Ruiz García, Antonio; (3) Arranz Martínez, Ezequiel; (4) Rivera Teijido, Montserrat; (2) Rico Pérez, Rosario; (5) Alcaraz Bethencourt, Amelia; (1) Sanz Pozo, Blanca; (6) García Lerín, Aurora; (7) Benito Alonso, Elena; (8) Fernández Vicente, Teresa.
Centro de Trabajo:
(1) Médico de Familia. Centro de Salud Las Américas. Parla. Madrid; (2) Médico de Familia. Centro de Salud Pinto. Pinto. Madrid; (3) Médico de Familia. Centro de Salud San Blas. Madrid; (4) Médico de Familia. Centro de Salud Isabel II. Parla. Madrid; (5) Médico de Familia. Centro de Salud Isabel II. Parla. Madrid; (6) Médico de Familia. Centro de Salud Almendrales. Madrid; (7) Médico de Familia. Centro de Salud Torrejón de la Calzada. Madrid.; (8) Médico de Familia. Centro de Salud Getafe Norte. Madrid.

80/408. Terapia con incretina para pacientes con diabetes tipo 2 en España: un análisis coste-efectividad de liraglutida versus sitagliptina.
Autores:
(1) Mezquita Raya, Pedro; (2) Ramírez de Arellano, Antonio; (3) Hunt, Barnaby; (2) Briones, Teresa; (4) Pérez, Antonio; (3) Valentine, William J.
Centro de Trabajo:
(1) Médico de Familia. Clínica San Pedro. Almería; (2) Novo Nordisk. Madrid. España.; (3) Ossian Health Economics and Communications. Basilea. Suiza.; (4) Hospital de la Santa Creu i Sant Pau. Barcelona. España.

80/498. Detección de pacientes con probable vejiga hiperactiva en Atención Primaria: utilidad de la escala OAB-V3

Autores:

(1) Brenes Bermúdez, Francisco José; (2) Angulo Cuesta, Javier Carlos; (3) Rejas Gutiérrez, Javier; (4) Arumi Torredemer, Daniel; (5) Trillo Paz, Susana; (5) Lizarraga Hoyos, Isabel.

Centro de Trabajo:

(1) Médico de Familia. Centro de Atención Primaria Llefià. Badalona; (2) Servicio de Urología. Hospital Universitario de Getafe. Fundación para la Investigación Biomédica. Universidad Europea de Madrid. Getafe; (3) Departamento de Farmacoeconomía e Investigación de Resultados de Salud. Pfizer SLU. Alcobendas. Madrid; (4) Unidad Médica. Pfizer Inc. Alcobendas. Madrid; (5) Unidad Médica. Pfizer S.L.U. Alcobendas. Madrid.

80/555. Concordancia entre diagnóstico clínico y anatomopatológico en un Centro de Salud.

Autores:

(1) Murillo Fernández, Ignacio; (2) Manchón Lopez, Livia; (3) Maynar Mariño, Ignacio; (4) Madueño García, Mª Ángeles; (5) Cubero Santos, Ana; (6) Jiménez López, Eduardo; (1) Del Barco Cordero, Jesús Ricardo; (7) Mirasierra Martín, Irene; (8) Gajardo Silva, María; (3) Maynar Mariño, María de los Ángeles.

Centro de Trabajo:

(1) Médico Residente de 4º año de Medicina Familiar y Comunitaria. Centro de Salud El Progreso. Badajoz.; (2) Residente de 3er año de Medicina Familiar y Comunitaria. Centro de Salud El Progreso. Badajoz.; (3) Médico de Familia. Centro de Salud El Progreso. Badajoz.; (4) Diplomada Universitaria en Enfermería. Centro de Salud El Progreso. Badajoz.; (5) Pediatra. Centro de Salud El Progreso. Badajoz.; (6) Servicio Urgencias Hospital Infanta Cristina. Badajoz.; (7) Médico Residente de 2º año de Medicina Familiar y Comunitaria. Centro de Salud El Progreso. Badajoz.; (8) Enfermera Interna Residente de 2º año. Centro de Salud El Progreso. Badajoz.

80/565. Hábitos de vida y control de diabetes en pacientes del Estudio PRESCAP

Autores:

(1) Navarro Ros, Fernando María; (1) Precioso Costa, Javier; (1) Larre Muñoz, María Jesús; (2) Garrido Sepúlveda, Lucia; (2) Silvero, Yoshio Antoian; (3) Tórtola Ventura, Esther; (3) García Porras, Alba; (4) González Navalón, Ana Belén; (4) Tamarit Latre, Alicia; (4) Pérez Adelantado, Manuel.

Centro de Trabajo:

(1) Médico Residente de 3er año de Medicina Familiar y Comunitaria. Centro de Salud Ingeniero Joaquín Benlloch. Valencia.; (2) Médico Residente de 4º año de Medicina Familiar y Comunitaria. Centro de Salud Ingeniero Joaquín Benlloch. Valencia.; (3) Médico Residente de 2º año de Medicina Familiar y Comunitaria. Centro de Salud Ingeniero Joaquín Benlloch. Valencia.; (4) Médico Residente de 1er año de Medicina Familiar y Comunitaria. Centro de Salud Ingeniero Joaquín Benlloch. Valencia.

80/1167. Riesgo Cardiovascular y SAOS

Autores:

(1) Portillo Diez, Albert; (2) Cano Ayala, Felipe; (3) Parcet Solosona, Judith; (3) Valls Esteve, Marta; (4) Sierra Chávez, Gloria; (5) Cabello Jurado, Eva; (3) Carbó Queraltó, Sandra; (3) D´Lacoste Farré, Marta; (3) Ruiz Gil, Eulalia.

Centro de Trabajo:

(1) Médico Residente de Medicina Familiar y Comunitaria. Area Básica Salud Sant Ildefons. Cornellá de Llobregat. Barcelona.; (2) Médico Residente de 4o año de Medicina Familiar y Comunitaria. Centro de Salud Sant Ildefons. Cornellà de Llobregat.Barcelona; (3) Médico de Familia. Centro de Salud Sant Ildefons. Cornellà de Llobregat.Barcelona.; (4) Enfermera. Centro de Salud Viladecans 2. Viladecans.Barcelona.; (5) Enfermera. Centro de Salud Sant Ildefons. Cornellà de Llobregat.Barcelona.

80/1747. Perfil de los pacientes en Prevención Secundaria Cardiovascular dados de alta hospitalaria y supervivencia en el primer año.

Autores:

(1) Ginel Mendoza, Leovigildo; (2) Morales Naranjo, Juana; (3) Milán Fernández, Álvaro; (4) Reina González, Rocío; (4) Camarena Herrera, Ángel Luis; (5) Pérez Castro, Mercedes; (6) Muñoz González, Lorena; (3) Taboada González, Francisco; (7) Sánchez Pérez, María Rosa; (8) Paniagua Gómez, Francisca.

Centro de Trabajo:

(1) Médico de Familia.Centro de Salud Ciudad Jardín. Málaga; (2) Medico de familia. Centro de Salud Victoria. Málaga.; (3) Médico de Familia. Centro de Salud Ciudad Jardín. Málaga; (4) Médico Residente de 1er año de Medicina Familiar y Comunitaria. Centro de Salud Ciudad Jardín. Málaga; (5) Médico Residente de 2º año de Medicina Familiar y Comunitaria. Centro de Salud Ciudad Jardín. Málaga; (6) Médico Residente de 2º año de Medicina Familiar y Comunitaria. Centro de Salud Ciudad Jardín. Málaga.; (7) Médico de familia. Centro de Salud Ciudad Jardín. Málaga.; (8) Médico de Familia. Centro de Salud Ciudad Jardín. Málaga.

09.00-10.30 horas

Sesión defensa de comunicaciones orales 2.

» Sala 14

Moderadores:

Dr. D. Pere Beato i Fernández

Médico de Familia. Consultori del Barri Cotet, Premià de Dalt. Barcelona.

Dr. D. Mariano de la Figuera Von Wichmann

Médico de Familia. EAP Sardenya. Unidad Docente ACEBA. IIB-Sant Pau. Barcelona.

80/6. Historia natural de las fracturas desplazadas de tercio proximal de húmero

Autores:

(1) Moya Jiménez, Mª Carmen; (2) Briones Bajaña, Felipe; (2) Perea Rodríguez, Cristina; (2) Perea Rodríguez, Ana Mar; (2) Fernández López, Martina Lucía; (3) Aparicio Martínez, MªJaviera.

Centro de Trabajo:

(1) Médico Residente de Medicina de Familia. Centro de Salud Roquetas Sur. Almería; (2) Médico Residente de Medicina de Familia. Hospital de Poniente. Almería; (3) Médico de Familia. Centro de Salud Roquetas Sur. Almería.

80/39. El robot asistencial y la mejora de la salud en el paciente anciano

Autores:
(1) González González, Jaime; (2) Corregidor Sánchez, Ana Isabel; (3) Criado Álvarez, Juan Jose; (4) Ramírez Sánchez, Maria Isabel; (2) Polonio López, Begoña.
Centro de Trabajo:
(1) Médico Centro de Salud Santa Olalla. Toledo; (2) Profesora. Universidad Castilla la Mancha; (3) Médico de Familia. Profesor. Universidad Castilla la Mancha; (4) Enfermera. Residenta El Encinar. Toledo.

80/345. Reconocimiento precoz de la sepsis. Importancia de la clínica en Atención Primaria

Autores:
(1) Montoya Sáenz, Raquel; (1) Domínguez Lenogue, Sonia; (2) Sierra Bergua, Beatriz; (2) Sáenz Abad, Daniel; (1) Amorós García, Rafael; (1) Lahoza Pérez, María del Carmen; (1) Trívez Valiente, María; (1) Baquer Sahún, Cristina Ana; (1) Hernández Marcos, Alba.
Centro de Trabajo:
(1) Médico Residente de Medicina Fanmiliar y Comunitaria. Hospital Universitario Lozano Blesa. Zaragoza; (2) Médico Adjunto de Urgencias. Hospital Universitario Lozano Blesa. Zaragoza.

80/837. Paciente Crónico Complejo: Morir en Urgencias

Autores:
(1) Gonzáles Candia, Jorge Christian; (2) Algarate Linares, Elena; (2) Pineda Barrero, Sandra; (2) Izquierdo, Trinidad; (3) Arancibia, Ines; (4) Muñoz, Gemma.
Centro de Trabajo:
(1) Médico Residente de Medicna Familiar y Comunitaria. Hospital universitario mutua de Terrassa. Barcelona; (2) Médico Residente de 3er año de Medicina Familiar y Comunitaria. Hospital Universitario Mutua de Terrassa; (3) Médico Residente de 3er año de Medicina Familiar y Médico Adjunta de Urgencias. Hospital Universitario Mutua de Terrassa; (4) Médico Adjunta de Urgencias. Hospital Universitario Mutua de Terrassa.

80/946. Descripción del paciente inmigrante y valoración del protocolo de atención al inmigrante en la primera visita en un centro de salud urbano.

Autores:
(1) Fernández Gutiérrez, Laura; (2) Meymand Giménez, Sara; (3) Giro Manzano, Nuria; (4) Aparicio Ortiz, Diana; (5) Ibáñez Pérez, Laura; (5) Pitarch Segura, María; (6) Gili Serarols, Alba; (6) Clusa Gironella, Thais; (6) Ferrer Menduina, Chantal.
Centro de Trabajo:
(1) Médico Residente de 4o año de Medicina Familiar y Comunitaria. Centro de Salud Raval Sud. Barcelona.; (2) Médico Residente de 4o año de Medicina de Familia y Comunitaria. Centro de Salud Raval Sud. Barcelona.; (3) Médico Residente de 2o año de Medicina de Familia y Comunitaria. Centro de Salud Raval Sud. Barcelona.; (4) Médico Residente de 3er año de Medicina de Familia y Comunitaria. Centro de Salud Raval Sud. Barcelona.; (5) Enfermera. Centro de Salud Raval Sud. Barcelona.; (6) Médico de Familia. Centro de Salud Raval Sud. Barcelona.

80/1022. Adecuación al tratamiento broncodilatador inhalado de larga duración en el paciente EPOC.

Autores:
(1) García Moreno, Alfonso; (2) Medina Salom, Ana.
Centro de Trabajo:
(1) Médico Residente de Medicina Familiar y ComunitariaHospital Dr Peset. Centro de Salud Castellar. Valencia.; (2) Médico residente de 3er año de Medicina Familiar y Comunitaria. Centro de Salud Fuente de San Luis. Hospital Dr Peset. Valencia.

80/1047. Intervención en la prescripción de ancianos institucionalizados utilizando los criterios STOPP/START.

Autores:
(1) Agudo de la Paz, Mª Ángeles; (2) Redondo Sánchez, Juana; (3) Ruiz Rejano, Samuel; (2) Moyano Jiménez, Irene; (3) Muñoz Díaz, Belén; (4) Vida Pérez, Miguel.
Centro de Trabajo:
(1) Médico Residente de Medicina de Familia y Comunitaria. Centro de Salud Lucano. Córdoba; (2) Médico de Familia. Centro de Salud Lucano. Córdoba; (3) Médico Residente de 2º año de Medicina Familiar y Comunitaria. Centro de Salud Lucano. Córdoba; (4) Médico Residente de 3º año de Medicina Familiar y Comunitaria. Centro de Salud Lucano. Córdoba.

80/1163. Adecuación de Anticoagulación en pacientes con Tratamiento Anticoagulante Oral Dicumarínico atendidos en un Servicio de Urgencias Hospitalario de Tercer Nivel.

Autores:
(1) Cid Jiménez, Irene; (2) Puertas Erauso, Paula; (3) Amorós García, Rafael; (4) Condón Abanto., Ana.; (1) Pérez Vicente, Rebeca; (5) Ruiz Ferrández, Elisa; (6) Acosta Rozo, Mayra; (7) Sarasa Cantán, Pablo Miguel.; (8) Mozota Duarte, Julián.
Centro de Trabajo:
(1) Médico Residente de 4º año de Medicina Familiar y Comunitaria. Centro de Salud Delicias Sur. Zaragoza.; (2) Médico Residente de 3er año de Medicina Familiar y Comunitaria. Centro de Salud Miralbueno-Garrapinillos. Zaragoza.; (3) Médico Residente de 3er año de Medicina Familiar y Comunitaria. Centro de Salud Delicias Sur. Zaragoza.; (4) Médico Residente de 4º año de Medicina Familiar y Comunitaria. Centro de Salud Delicias Norte. Zaragoza.; (5) Médico Residente de 4º año de Medicina Familiar y Comunitaria. Centro de Salud Miralbueno-Garrapinillos. Zaragoza.; (6) Médico Residente de 4º año de Medicina Familiar y Comunitaria. Centro de Salud Oliver. Zaragoza.; (7) Enfermero de Atención Continuada. Centro de Salud Herrera. Zaragoza.; (8) Médico de Urgencias. Hospital Clínico Universtario Lozano Blesa. Zaragoza.

80/1450. Relación entre adherencia a los antidepresivos y recaídas en depresión mayor (DM)

Autores:
(1) Carvajal Delgadillo, Andrea Cecilia; (1) Peñarrubia María, María Teresa; (1) Fernández Vergel, Rita; (2) Fernández Sánchez, Ana; (2) Serrano Blanco, Antoni; (2) Rubio Valera, Maria.
Centro de Trabajo:
(1) Médico de Familia. Área Básica de Salud Gava 2. Barcelona; (2) Médico de Familia. Parc Sanitari Sant Joan de Deu. Barcelona.

80/1459. Eficacia de una intervención educativa en farmacias comunitarias para mejorar las recaídas en pacientes con depresión mayor (DM).

Autores:

(1) Carvajal Delgadillo, Andrea Cecilia; (1) Peñarrubia María, María Teresa; (1) Fernández Vergel, Rita; (2) Fernández Sánchez, Ana; (2) Serrano Blanco, Antoni; (2) Rubio Valera, María.

Centro de Trabajo:

(1) Médico de Familia. Área Básica de Salud Gava2. Barcelona; (2) Médico de Familia. Parc Sanitari Sant Joan De Deu. Barcelona.

09.00-10.30 horas

Sesión defensa de comunicaciones orales 3.

» Sala 15

Moderadores:

Dr. D. Alexandre Bassa Massanas

Médico de Familia. Centro de Atención Primaria Vila Olímpica. PAMEM. Barcelona.

Dr. D. Miquel del Val Viñolas

Médico de Familia. Centro de Atención Primaria Vila Olímpica. PAMEM. Barcelona.

80/463. ¿Fue lo más frecuente, lo más importante, en este caso?

Autores:

(1) Gonzalez Gonzalez, Juana María; (2) Hernández Martínez, Carmen; (3) García Martínez, Julian; (4) López Abellán, Laura; (1) Alonso Cano, Francisca; (5) Lueje Saorín, María Azucena; (5) Vázquez Ballesta, Amalia; (2) Casas Torres, Ana Isabel; (1) Cerezo Gracia, Inmaculada; (6) López Valcarcel, Rocío.

Centro de Trabajo:

(1) Médico Residente de 4to año Medicina Familiar y Comunitaria. Centro de Salud Santomera. Murcia.; (2) Médico Residente 3er año de Medicina Familiar y Comunitaria. Centro de Salud de Vistabella. Murcia.; (3) Médico de Familia. Centro de Salud de Santomera. Murcia.; (4) Médico Residente 4to año de Medicina Familiar y Comunitaria. Centro de Salud Murcia Infante. Murcia.; (5) Médico Residente de 2do año Medicina Familiar y Comunitaria. Centro de Salud Santomera. Murcia.; (6) Médico Residente 3er año de Medicina Familiar y Comunitaria. Centro de Salud Murcia Infante. Murcia.

80/615. ¿Influye el lugar de residencia en la calidad de vida de los pacientes con claudicación intermitente?

Autores:

(1) Carrasco Carrasco, Eduardo; (2) Lozano Sánchez, Francisco S.; (3) March García, José Ramón; (4) Lobos Bejarano, José María; (5) García Fernández, Pedro J.; (6) López Téllez, Antonio; (7) Vázquez Gómez, Natividad; (8) Caballer Rodilla, Julia; (7) Aicart Bort, Mª Dolores; (9) Barquilla García, Alfonso.

Centro de Trabajo:

(1) Médico de Familia. Centro de Salud de Abarán. Murcia.; (2) Médico Especialista en Angiología y Cirugía Vascular. Hospital Universitario de Salamanca.; (3) Médico Especialista en Angiología y Cirugía Vascular. Hospital de Getafe. Madrid.; (4) Médico de Familia. Centro de Salud Jazmin. Madrid.; (5) Médico de Familia. Centro de Salud Nueva Málaga. Málaga.; (6) Médico de Familia. Centro de Salud Puerta Blanca. Málaga.; (7) Médico de Familia. Centro de Salud Rafalafena. Castellón.; (8) Médico de Familia. Centro de Salud Restón. Valdemoro. Madrid.; (9) Médico de Familia. Centro de Salud de Trujillo. Cáceres.

80/1230. Malabsorción de levotiroxina. La solución estaba en casa

Autores:

(1) Escribano Serrano, José; (2) Padilla Monterrey, Maria Isabel; (3) García Domínguez, Lourdes; (4) Ledesma Mata, Teresa; (5) Michán Soña, Alfredo; (6) Salaya Algarín, Gloria.

Centro de Trabajo:

(1) Médico de Familia. Centro de Salud San Roque. Cádiz. Miembro del Grupo de Trabajo de Diabetes de SEMERGEN.; (2) Enfermera. Unidad de Gestión Clínica Poniente La Línea de la Concepción. Cádiz; (3) Médico de Familia. Unidad de Gestión Clínica Poniente. La Línea de la Concepción. Cádiz; (4) Enfermera. Unidad de Gestión Clínica Poniente. La Línea, Cádiz.; (5) Internista Departamento de Medicina Hospital de Jerez Universidad de Cádiz; (6) Farmacéutica. Unidad de Gestión Clínica Laboratorio La Línea. Cádiz.

80/1308. Síndrome de Lemierre.

Autores:

(1) Donoso Fernández, María; (2) Tolosa Álvarez, Ana Belén; (3) Caballero Hoyos., Jose María.

Centro de Trabajo:

(1) Médico Residente de 4to año de Medicina Familiar y Comunitaria. Centro de Salud San Fernando. Badajoz; (2) Médico Residente de 3er año de Medicina Familiar y Comunitaria. Centro de Salud San Fernando. Badajoz; (3) Médico Residente de 1er año de Medicina Familiar y Comunitaria. Centro de Salud San Fernando. Badajoz.

80/1420. "Doctora, me duele ahí". El mundo de las infecciones de transmisión sexual.

Autores:

(1) López López, Cristina; (2) Tijeras Úbeda, María José; (3) García Ventura, Manuel; (3) Compán Medina, María del Mar; (3) Hachem Salas, Nur; (4) García López, Paula.

Centro de Trabajo:

(1) Médico Residente de Medicina Familiar y Comunitaria. Centro de Salud La Cañada. Almeria.; (2) Médico de Familia. Centro de Salud La Cañada. Almería.; (3) Médico Residente de 1er año de Medicina Familiar y Comunitaria. Centro de Salud La Cañada. Almería.; (4) Médico Residente de 4º año de Medicina Familiar y Comunitaria. Centro de Salud La Cañada. Almería.

80/1456. No todo dolor en fosa iliaca izquierda es diverticulitis: Observación Clínica.

Autores:

(1) Grisales Pérez, Carolina; (2) Sánchez Medina, Claribel; (1) Soto de la Rosa, Ruth; (1) Hidalgo Abreu, Raysi Marlene; (1) Martinez Fernandez, Miriam; (1) Fuertes Dominguez, Diana; (1) Pereira Prada, Iria.

Centro de Trabajo:

(1) Médico Residente de Medicina de Familia. Centro de Salud José Aguado. León.; (2) Médico Residente de Medicina de Familia. Centro de Salud La condesa. León.

80/1458. Miastenia Gravis

Autores:

Serrano Soler, Zeus; Almendro Nogueres, Jaume; García Galán, María; Heredia Heredia, Rosa Eliane.

Centro de Trabajo:

Médico Residente Medicina Familiar y Comunitaria. Hospital Marina Salud. Dénia.

80/1466. ¡Cuidado con la artrosis!

Autores:

(1) Palau Puigvert, Elionor; (2) Sanahuja Juncadella, Jaume; (1) Debant Jové, Astrid; (3) Pujol Banus, Anna; (4) Gómez Del Canto, Julia; (5) Hernández Ribera, Mireia; (6) Arguedas Hernández, Amalia.

Centro de Trabajo:

(1) Médico Residente de 3r año de Medicina de Familia. UDM d'AFiC Catalunya Central. Manresa.; (2) Médico de Familia. Centro de Salud Centro de Atención Primaria Bages. Manresa.; (3) Médico Residente de 4o año de Medicina de Familia. UDM d'AFiC Catalunya Central. Manresa.; (4) Médico Residente de 2o año de Medicina de Familia. UDM d'AFiC Catalunya Central. Manresa.; (5) Médico de Familia. Centro de Salud CAP Bages. Manresa.; (6) Médico Residente de 3r año de Medicina de Familia. UDM d'AFiC Catalunya Central. Súria.

80/1468. Diverticulitis aguda. ¿Tiene algo que ver con el estrés?

Autores:

(1) Rodó Bernadó, Roser; (1) Rama Martínez, Teresa; (2) Mendes Jastes, Sheila C.; (2) Isnard Blanchar, Mar; (3) Álvarez Rodríguez, M Dolores.

Centro de Trabajo:

(1) Médico de Familia. Centro de Atención Primaria El Masnou. Barcelona; (2) Enfermera. Centro de Atención Primaria El Masnou. Barcelona; (3) Médico de Familia.Centro de Atención Primaria El Masnou. Barcelona.

10.45-12.15 horas

Sesión defensa de comunicaciones orales 4.

» Sala 6

Moderadores:

Dr. D. Josep Franch Nadal

Médico de Familia. Centro de Atención Primaria Raval Sud. Barcelona.

Dra. Dª. Flora López Simarro

Médico de Familia. Área Básica de Salud Martorell. Barcelona. Miembro del Grupo de Trabajo de Diabetes de SEMERGEN.

80/113. Diferencias encontradas en pacientes ancianos según el resultado del test ?Up and Go?

Autores:

(1) Correcher Salvador, Elena; (2) Antón García, Francisco; (3) Pruteanu, Daniela Florentina; (2) Mir Sánchez, Carolina.

Centro de Trabajo:

(1) Médico Residente de Medicina de Familia. Centro de Salud Fuensanta. Valencia; (2) Médico de Familia. Centro de Salud Fuensanta. Valencia; (3) Médico de Familia. Centro de Salud Quart de Poblet. Valencia.

80/425. Tasa de ingreso en un hospital terciario según centro de salud de referencia

Autores:

(1) Paredes Pardo, Vanesa; (2) Remuiñán Rodríguez, Beatriz; (3) Díaz Díaz, José Luis; (4) García Sieiro, Ricardo; (5) Rodríguez Hermida, Belén; (6) de la Vega Castro, Flor de Lis; (7) García Gómez, José; (8) Cegarra García, María.

Centro de Trabajo:

(1) Médico Residente de 4º año de Medicina Familiar y Comunitaria. Centro de Salud San José. A Coruña.; (2) Médico Residente de 3er año de Medicina Familiar y Comunitaria. Centro de Salud Cambre. A Coruña.; (3) Médico Adjunto del Servicio de Medicina Interna D. Hospital Abente y Lago. A Coruña.; (4) Médico de Familia. Centro de Salud Cambre. A Coruña.; (5) Médico Adjunto del Servicio de Urgencias. Hospital Canalejo. A Coruña.; (6) Médico de Familia. Centro de Salud Perillo. A Coruña.; (7) Enfermero. Centro de Salud Labañou. A Coruña.; (8) Médico Adjunto del Servicio de Urgencias 061. A Coruña.

80/428. Marcadores de riesgo implicados en el reingreso en un hospital terciario

Autores:

(1) Paredes Pardo, Vanesa; (2) Remuiñán Rodríguez, Beatriz; (3) Díaz Díaz, José Luis; (4) García Sieiro, Ricardo; (5) Rodríguez Hermida, Belén; (6) de la Vega Castro, Flor de Lis; (7) García Gómez, José; (8) Cegarra García, María.

Centro de Trabajo:

(1) Médico Residente de 4º año de Medicina Familiar y Comunitaria. Centro de Salud San José. A Coruña; (2) Médico Residente de 3er año de Medicina Familiar y Comunitaria. Centro de Salud Cambre. A Coruña; (3) Médico Adjunto del Servicio de Medicina Interna D. Hospital Abente y Lago. A Coruña; (4) Médico de Familia. Centro de Salud Cambre. A Coruña.;; (5) Médico Adjunto del Servicio de Urgencias. Hospital Canalejo. A Coruña; (6) Médico de Familia. Centro de Salud Perillo. A Coruña; (7) Enfermero. Centro de Salud Labañou. A Coruña; (8) Médico Adjunto del Servicio de Urgencias 061. A Coruña.

80/705. Prevalencia y perfil clínico de pacientes con fibrilación-flutter auricular (FA).

Autores:

(1) Bolarín Angosto, Cecilia; (1) Balsalobre Matencio, Amanda; (2) López Pastor, Juana Noelia; (2) González Ramírez, Miguel Ángel; (3) Alcaraz Rivas, José Julio; (4) Ruiz Sánchez, Mariana; (2) Bueno Velasco, Ángel Javier; (2) García Molina, Jesús; (2) Bosque Mata, Maria Dolores; (4) Sáez Yanguas, Alfonso.

Centro de Trabajo:

(1) Médico residente de 1º año de Medicina Familiar y Comunitaria. Centro de Salud Torre Pacheco Este. Murcia; (2) Médico de Familia. Centro de Salud San Javier. Murcia; (3) Médico residente de 4º año de Medicina Familiar y Comunitaria. Centro de Salud San Javier. Murcia; (4) Médico de Familia. Centro de Salud Torre Pacheco Este. Murcia.

80/717. Reanimación cardiopulmonar básica y la importancia de su enseñanza en la población

Autores:

(1) Esteban Zubero, Eduardo; (1) Juez Clavería, Jenifer; (2) Galindo Rubio, Carlos; (1) Baquer Sahún, Cristina Ana; (3) Hernández Marcos, Alba; (1) Jordán Domingo, Marta; (4) Montoya

Sáenz, Raquel; (5) Estellés Fernández, Rosa Isabel; (6) Bastarós Bretos, Marta; (7) Trueba Insa, Santiago.

Centro de Trabajo:

(1) Médico Residente de Medicina Familiar y Comunitaria. Centro de Salud Delicias Sur. Sector Zaragoza III; (2) Médico Residente de Medicina Familiar y Comunitaria. Centro de Salud Cariñena. Zaragoza; (3) Médico Residente de Medicina Familiar y Comunitaria. Centro de Salud Delicias Norte. Zaragoza; (4) Médico Residente de Medicina Familiar y Comunitaria. Centro de Salud Bombarda. Zaragoza; (5) Médico Residente de Medicina Familiar y Comunitaria. Centro de Salud Miralbueno-Garrapinillos. Zaragoza; (6) Médico Residente de Medicina Familiar y Comunitaria. Centro de Salud Oliver. Zaragoza; (7) Médico Residente de Medicina Familiar y Comunitaria. Centro de Salud Delicias Sur. Zaragoza.

80/926. Picadura de garrapata en el departamento de Salud de Alcoy.

Autores:

(1) Alcaraz i Boronat, Joana; (1) Sanz García, Francisco Javier; (1) Sancho Ferrer, María; (1) Allegues Lopez, Liudmila; (1) Arregoces Muñoz, Gladys Carolina; (2) Giner Galván, Vicente.

Centro de Trabajo:

(1) Médico Residente de Medicina Familiar y Comunitaria. Hospital Virgen de los Lirios. Alcoy. Valencia.; (2) Médico Adjunto del Servicio de Medicina Interna Hospital Virgen de los Lirios. Alcoy. Valencia.

80/941. Control metabólico de los pacientes diabéticos incluidos en el estudio PRESCAP 2010.

Autores:

(1) Precioso Costa, Javier; (1) Navarro Ros, Fernando María; (1) Larre Muñoz, María Jesús; (1) García Porras, Alba; (1) Tórtola Ventura, Esther; (1) Silvero, Yoshio Antoian; (1) Garrido Sepúlveda, Lucia; (1) Tamarit Latre, Alicia; (1) González Navalón, Ana Belén; (2) Llisterri Caro, José Luis.

Centro de Trabajo:

(1) Médico Residente de Medicina Familiar y Comunitaria. Centro de Salud Ingeniero Joaquín Benlloch. Valencia; (2) Médico de Familia. Centro de Salud Ingeniero Joaquín Benlloch. Valencia.

80/1728. Encefalomielitis diseminada aguda

Autores:

(1) Ramos Quispe, María del Pilar; (2) Allega Gnecco, Lucia; (3) Paniagua Bravo, Álvaro; (3) Ibañez Sanz, Lain; (4) Gil Mosquera, Manuel.

Centro de Trabajo:

(1) Médico Residente de Medicina Familiar y Comunitaria. Área norte Madrid; (2) Médico Residente de Medicina Familiar y Comunitaria. Centro de Salud La Chopera. Alcobendas. Madrid; (3) Facultativo Especialista en Radiodiagnóstico. Hospital Universitario Infanta Sofía. Madrid; (4) Facultativo Especialista en Medicina de Familia y Comunitaria. Hospital Universitario Infanta Sofía. Madrid.

80/1735. A propósito de un caso: Lesiones autoinfringidas en miembro inferior derecho

Autores:

(1) Monteagudo González, Laura; (2) Prieto Sanchez, Juan Manuel; (3) Branchina Núñez, Andrea-David; (4) Lázaro Aragüés, Paula; (5) Falcó Valverde, Emilio Enrique; (4) Suárez Beke, María Patricia; (4) Sánchez Nicolás, José Andrés; (4) Huerta de Mora, Octavio Julio; (5) López Torres, Laura Juana.

Centro de Trabajo:

(1) Médico Residente de 1º año de Medicina Familiar y Comunitaria. Centro de salud Murcia-Infante. Murcia; (2) Médico de Familia. Centro de Salud Murcia-Infante. Murcia; (3) Médico Residente de 1er años de Medicina de Familia y Comunitaria. Centro de Salud Mu-Infante. Murcia; (4) Médico Residente de 2er años de Medicina de Familia y Comunitaria. Centro de Salud Mu-Infante. Murcia; (5) Médico Residente de 4er años de Medicina de Familia y Comunitaria. Centro de Salud Mu-Infante. Murcia.

80/1761. Parece ser amigdalitis pero no lo es.

Autores:

(1) Elidor, Helene; (2) Santos Altozano, Carlos; (1) Vargas Romero, Jesus; (1) Urteaga Bardales, Luis Guillermo.

Centro de Trabajo:

(1) Médico Residente de Medicina Familiar y Comunitaria. Centro de Salud Azuqueca de Henares. Guadalajara; (2) Médico de Familia. Centro de Salud Azuqueca de Henares. Guadalajara.

10.45-12.15 horas

Sesión defensa de comunicaciones orales 5.

» Sala 15

Moderadores:

Dra. Dª. Mª Luisa Pérez Miras

Médico de Familia. Centro de Atención Primaria Vila Olímpica. PAMEM. Barcelona.

Dr. D. José Mancera Romero

Médico de Familia. Centro de Salud Ciudad Jardín. Málaga.

80/347. ¿Son todos los síncopes iguales y bien estudiados en Neurología?.

Autores:

(1) García Criado, Emilio; (2) Gómez Panzuela, Noelia; (3) Martínez Guillén, María de los Reyes; (4) Martín Rioboó, Enrique; (5) Ruiz Requena, Inmaculada; (6) Ruíz Moruno, Francisco Javier; (6) González Blanco, Virginia; (7) García Arcos, Isabel; (8) Medrano Ramos, Inmaculada.

Centro de Trabajo:

(1) Médico de Familia. Unidad de Gestión Clínica Fuensanta. Córdoba; (2) Médico Residente de Medicina Familiar y Comunitaria. Unidad de Gestión Clínica Fuensanta Distrito Centro-Guadalquivir. Córdoba; (3) Médico de Familia. Unidad de Gestión Clínica Fuensanta Distrito Centro-Guadalquivir. Córdoba; (4) Médico de Familia. Unidad de Gestión Clínica Fuensanta Distrito Centro-Guadalquivir Córdoba; (5) Médico Residente de Medicina Familiar y Comunitaria.Unidad de Gestión Clínica Fuensanta Distrito Centro-Guadalquivir Córdoba; (6) Médico de Familia. Unidad de Gestión Clínica Fuensanta Distrito Centro-Guadalquivir Córdoba; (7) Médico Residente de Medicina Familiar y Comunitaria. Unidad de Gestión Clínica Fuensanta Distrito Centro-Guadalquivir Córdoba; (8) Médico Residente de Familia. Unidad de Gestión Clínica Fuensanta Distrito Centro-Guadalquivir Córdoba.

80/430. Síndrome de Mondor: Sólo se diagnostica si se conoce

Autores:

Moreno Ramón, Rosario; Nievas Díaz, Nuria; Prieto Cid, Manuel; Magrané Francesch, Elisenda; Fernández Saguer, Mª Àngels.

Centro de Trabajo:
Médico de Familia. Centro de Atención Primaria Tarraco. Tarragona.

80/453. Tumor Desconocido en Atención Primaria: Elastofibroma Dorsi Bilateral

Autores:
(1) Redondo Horcajo, Antonio Miguel; (2) Villena Romero, Rosa María; (3) Nieto Villalón, Elisabeth; (4) Vicente Sánchez, Carlos; (1) Blanco Colomo, Mercedes.

Centro de Trabajo:
(1) Médico de Familia. Centro de Salud Santa Isabel. Leganés. Madrid.; (2) Médico de Familia. Centro de Salud Santa Isabel. Leganés. Madrid; (3) DUE. Centro de Salud Santa Isabel. Leganés. Madrid; (4) DUE. Centro de Salud Santa Isabel. Leganés. Madrid.

80/779. A propósito de un caso: Dolor abdominal crónico

Autores:
(1) Pimienta Escrihuela, Montserrat; (2) Rubiales Carrasco, Ana Vanesa; (2) Martínez García, Mireia; (2) Juárez Cerezo, Eugenia María; (2) Rengifo Reyes, Gloria; (2) Barboza Alvitez, Luis Antonio; (2) Liesa Rallo, Jesus; (2) Natividad de la Plata, Rocio.

Centro de Trabajo:
(1) Médico de Familia. Equipo de Atención Primaria Encants. Barcelona; (2) Médico de Familia. Equipo de Atención Primaria La Sagrera. Barcelona.

80/1070. No siempre es deterioro cognitivo... Un caso de síndrome de Charles Bonnet.

Autores:
(1) Santianes Patiño, Jesús; (2) Menéndez Fernández, Cristina.

Centro de Trabajo:
(1) Médico Residente de Medicina Familiar y Comunitaria. Centro de Salud de Siero - Sariego. Área Sanitaria IV Oviedo - Asturias; (2) DUE. Hospital Universitario Central de Asturias. Área sanitaria IV Oviedo - Asturias.

80/1075. ¿Cumplen los pacientes, con INR fuera de rango, el tratamiento con acenocumarol?

Autores:
(1) Silvero, Yoshio Antoian; (2) Garrido Sepúlveda, Lucia; (3) Llisteri Caro, José Luis; (4) Vergara Dangond, Cristina; (2) Precioso Costa, Javier; (5) Pérez Adelantado, Manuel; (6) Ruiz García, Ana; (1) Tórtola Ventura, Esther; (7) García Porras, Alba.

Centro de Trabajo:
(1) Médico Residente de Medicina Familiar y Comunitaria. Centro de Salud Ingeniero Joaquín Benlloch. Valencia.; (2) Médico Residente de 4º año de Medicina Familiar y Comunitaria. Centro de Salud Ingeniero Joaquín Benlloch. Valencia.; (3) Médico de Familia. Centro de Salud Ingeniero Joaquín Benlloch. Valencia.; (4) Médico Residente de 1er año de Reumatología. Hospital Dr. Peset. Valencia.; (5) Médico de Familia. Centro de Salud del Puig - Comunidad Valenciana.; (6) Médico de Familia. Centro de Salud Benifaio- Comunidad Valenciana.; (7) Médico Residente de 2º año de Medicina Familiar y Comunitaria. Centro de Salud Ingeniero Joaquín Benlloch. Valencia.

80/1209. ¿Existen diferencias según edad en el perfil farmacológico y comorbilidad en los pacientes crónicos de nuestro centro de salud?

Autores:
(1) Pérez Adelantado, Manuel; (1) Ruiz García, Ana; (2) Clemente García, María; (3) Gonzalez García, Lorena; (4) Ruiz Garcia, Maria Elena; (5) Oliva Femenía, Pedro Ricardo; (6) Avellaneda Fernández, Alfredo; (7) Izquierdo Martínez, Maravillas; (8) Agüeros Fernández, María José; (1) Llisterri Caro, José Luis.

Centro de Trabajo:
(1) Médico de Familia. Centro de Salud Ingeniero Joaquin Benlloch. Valencia; (2) Médico Residente de Medicina Familiar y Comunitaria. Centro de Salud Barrio del Carmen. Murcia; (3) Médico Residente de Medicina Familiar y Comunitaria. Centro de Salud Ingeniero Joaquín Benlloch. Valencia; (4) Médico Residente de Medicina Familiar y Comunitaria Ingeniero Joaquín Benlloch. Valencia; (5) Médico de Familia. Centro médico Parque de las Naciones. Torrevieja. Alicante; (6) Médico de Familia. Centro de Salud Los Cármenes. Madrid; (7) Directora de la Cátedra de Salud Pública y Gestión Sanitaria. Universidad Europea de Madrid; (8) Médico de Familia. Centro de Salud-Zapatón. Torrelavega.

80/1498. Grado de control de la anticoagulación en pacientes tratados con acenocumarol en Atención Primaria.

Autores:
(1) Garrido Sepúlveda, Lucia; (2) Silvero, Yoshio Antoian; (3) Vergara Dangonb, Cristina; (2) Tamarit Latre, Alicia; (4) González Navalón, Ana Belén; (5) Tórtola Ventura, Esther; (6) Larre Muñoz, María Jesús; (6) Precioso Costa, Javier; (7) Sanchez Ruiz, Tomás; (7) Llisterri Caro, José Luis.

Centro de Trabajo:
(1) Médico Residente de Medicina Familiar y Comunitaria. Centro de Salud Ingeniero Joaquín Benlloch. Valencia; (2) Médico Residente de Medicina de Familia. Centro de Salud Ingeniero Joaquín Benlloch. Valencia.; (3) Médico Residente reumatología. Hospital Dr. Peset. Valencia.; (4) Médico Residente de Medicina de Familia. Centro de Salud Ingeniero Joaquín Benlloch. Valencia; (5) Residente de Medicina de Familia. Centro de Salud Ingeniero Joaquín Benlloch. Valencia; (6) Residente de Medicina de Familia. Centro de Salud Ingeniero Joaquín Benlloch. Valencia.; (7) Médico de Familia. Centro de salud Ingeniero Joaquín Benllonch. Valencia.

80/1571. Mieloma múltiple en paciente que consulta en Atención Primaria por disnea y edemas persistentes.

Autores:
(1) Cuadrado Rouco, Carmen; (2) Tejada Sorados, Renzo Marco.

Centro de Trabajo:
(1) Médico Residente. Centro de Salud Alpes. Hospital Ramón y Cajal. Madrid; (2) Médico residente de 4º a?o de Medicina Familiar y Comunitaria Centro de Salud Mar Báltico. Madrid.

80/1732. Manejo del Riesgo Cardiovascular Global de diabéticos tipo 2 atendidos en Atención Primaria de Salud

Autores:
(1) Sanz García, Francisco Javier; (2) Arregoces Muñoz, Gladys Carolina; (3) Gil Rabanaque, Eva María; (4) Jover Barber, Juan Manuel; (5) Vaquer Pérez, José Vicente; (5) Ponce Lorenzo, Francisco; (6) Valencia Valencia, Pilar; (3) Blanes Castañer, Vanesa; (3) Marccela Lazau, Florica; (7) Giner Galván, Vicente.

Centro de Trabajo:
(1) Médico Residente de Medicina Familiar y Comunitaria. Departamento de Salud de Alcoy; (2) Médico Residente. Hospital Virgen de los Lirios. Alcoy. Alicante; (3) Médico Familia. Centro de Salud La Fábrica. Departamento de Salud de Alcoy. Alicante; (4) Médico Familia. Centro de Salud Cocentaina. Departamento de Salud de Alcoy. Alicante; (5) Médico Familia. Centro de Salud Petrer 1. Departamento de Salud de Elda. Alicante; (6) Médico Familia. Centro de Salud San Blas. Departamento de Salud de Alicante.; (7) Unidad de HTA y Riesgo Cardiometabólico. Servicio de Medicina Interna. Alcoy. Alicante.

12.30-14.00 horas

Sesión defensa de comunicaciones orales 6.

» Sala 14

Moderadores:

Dra. Dª. Magda Miralles Piñeiro

Médico de Familia. Centro de Atención Primaria Vila Olímpica. PAMEM. Barcelona.

Dr. D. Francisco José Brenes Bermúdez

Médico de Familia. Centro de Atención Primaria Llefià. Barcelona. Coordinador Nacional del Grupo de Trabajo Urología, Nefrourología y vías urinarias.

80/334. ¿Interpretamos bien la radiografía de abdomen?

Autores:
(1) Martínez Díez, María; (1) Montoya Sáenz, Raquel; (2) Sáenz Abad, Daniel; (1) Baquer Sahún, Cristina Ana; (1) Hernández Marcos, Alba; (1) Puertas Erauso, Paula; (1) Domínguez Lenogue, Sonia; (1) Ochoa Zarzuela, Diego; (3) Ruiz Felipe, María; (1) Trívez Valiente, María.

Centro de Trabajo:
(1) Médico Residente de Medicina Familiar y Comunitaria. Centro de Salud Bombarda Área 3. Zaragoza; (2) Médico de Urgencias. Centro de Salud Bombarda Área 3. Zaragoza; (3) Médico Residente de Medicina Medicina Familiar y Comunitaria. Centro de Salud Bombarda Área 3. Zaragoza.

80/364. Un dato clave omitido en la anamnesis. Un retraso diagnóstico con consecuencias fatales

Autores:
(1) Jordán Domingo, Marta; (1) Puertas Erauso, Paula; (2) Sáenz Abad, Daniel; (1) Martínez Díez, María; (1) Montoya Sáenz, Raquel; (1) Bastarós Bretos, Marta; (1) Domínguez Lenogue, Sonia; (1) Ochoa Zarzuela, Diego; (1) Lahoza Pérez, María del Carmen; (1) Esteban Zubero, Eduardo.

Centro de Trabajo:
(1) Médico Residente de Medicina Familiar y Comunitaria. Centro de Salud Delicias Sur. Zaragoza; (2) Médico de Urgencias. Centro de Salud Delicias Sur. Zaragoza.

80/703. Cardiopatía isquémica en la espondilitis anquilosante

Autores:
Acosta Benito, Miguel Ángel; Rodríguez Robles, Cristian; Sevilla Machuca, Ignacio.

Centro de Trabajo:
Médico de Familia. Centro de Salud Alpes. Madrid.

80/759. Nodulos o Verrugas

Autores:
(1) Alache Zuñiga, Hanz Carlos; (1) Navalón Martínez, Baldomero; (1) Fayerman Rogero, Patricia; (1) Marín Paniagua, Carmela; (2) Escribano Romo, Gema; (1) Jaraba Mezquida, Manuel; (1) Medina Sampedro, María; (1) Serrano González, Lorenzo; (1) Molina Ramos, Juana María; (1) Hernández Melo, Erika Yuliana.

Centro de Trabajo:
(1) Médico de Familia. Centro de Salud Villaviciosa de Odón. Madrid; (2) Médico de Familia. Centro de Salud el Bercial. Getafe. Madrid.

80/1096. Doctor, ¿qué le pasa a mi marido?

Autores:
(1) Rubiato Aragón, Rosario; (2) Medina Sampedro, María; (3) Gil Higes, Emma; (4) Avalos Galan, Mª Esther.

Centro de Trabajo:
(1) Médico de Familia. Centro de Salud Brunete. Madrid.; (2) Médico de Familia. Centro de Salud Villaviciosa de Odón. Madrid; (3) Médico de Familia. Centro de Salud Francia. Fuenlabrada. Madrid; (4) Médico de Familia. Centro de Salud Parque Coimbra. Madrid.

80/1161. Estoy muy cansado ¿tendré anemia?

Autores:
(1) Montero Alarcón, Rosa; (2) Lozano Fernández, Tatiana; (1) Piñero Acín, María José; (1) Camargo Donaire, Leonor; (1) Jiménez Olivas, Nuria; (1) Muñoz Molina, Pilar.

Centro de Trabajo:
(1) Médico de Familia. Centro de Salud Los Rosales. Madrid.; (2) Médico de Familia.Centro de Salud Los Rosales. Madrid.

80/1176. Cuidados paliativos y principio de autonomía del paciente: Evolución natural de un adenocarcinoma gástrico

Autores:
(1) Castillo Lizarraga, María José; (2) Abelaira Freire, Jaime Antonio; (2) Rodríguez Adrada, Esther.

Centro de Trabajo:
(1) Médico Residente de Medicina Familiar y Comunitaria. Centro de Salud Valle Inclán. Madrid.; (2) Médico Residente de 3er año de Medicina Familiar y Comunitaria. Centro de Salud Valle Inclán. Madrid.

80/1236. Una lumbalgia persistente

Autores:
(1) Rama Martínez, Teresa; (1) Rodó Bernadó, Roser; (2) Tolo Sole, Jordi; (3) Mendes Jastes, Sheila C.; (4) Alcolea García, Rosa María; (5) López-Marina, Víctor; (3) Galán Díaz, Africa.

Centro de Trabajo:
(1) Médico de Familia. Centro de Atención Primaria El Masnou. Barcelona; (2) Enfermero. Centro de Atención Primaria El Masnou. Barcelona; (3) Enfermera. Centro de Atención Primaria El Masnou. Barcelona; (4) Médico de Família. Centro de Atención Primaria Besòs. Barcelona; (5) Médico de Familia. Centro de Atención Primaria Piera. Barcelona.

80/1242. Diagnostico....No claro

Autores:
(1) Rodríguez Adrada, Esther; (2) Castillo, Maria Jose; (1) Abelaira Freire, Jaime Antonio.

Centro de Trabajo:
(1) Médico Residente de 3er año de Medicina Familiar y Comunitaria. Centro de Salud Valle Inclán. Madrid; (2) Médico de Familia. Centro de Salud Valle Inclán. Madrid.

80/1593. Antes de "ESTETIZAR" hay que diagnosticar

Autores:
(1) Panisello Rollo, Joima; (2) Alins, Josep; (3) Rodríguez, Juan José; (4) de Alins, Elena.
Centro de Trabajo:
(1) Especialista en Medicina Interna. Directora General Fundación para el Fomento de la Salud. Madrid.; (2) Area Bàsica de Salud de Martorell. Barcelona.; (3) Area Básica de Salud de Hospitalet. Barcelona.; (4) Enfermera comunitaria Area Bàsica de Salud de Martorell. Barcelona.

12.30-14.00 horas

Sesión defensa de comunicaciones orales 7.

» Sala 15
Moderadores:
Dra. Dª. María Teresa Martí Vila
Médico de Familia. Centro de Atención Primaria Vila Olímpica. PAMEM.
Dr. D. José Diéguez Bande
Médico de Familia. Centro de Atención Primaria Barceloneta. PAMEM. Barcelona.

80/697. Control de la presión arterial en población hipertensa según nuevos objetivos de control 2013. Estudio PRESCAP 2010.

Autores:
(1) Barrios Alonso, Vivencio; (2) Divisón Garrote, Juan Antonio; (3) Alonso Moreno, Francisco Javier; (4) Escobar Cervantes, Carlos; (5) Prieto Díaz, Miguel Ángel; (6) Rodríguez Roca, Gustavo C.; (7) Calderón Montero, Alberto; (8) Pallarés Carratalá, Vicente; (9) Galgo Nafria, Alberto; (10) Llisterri Caro, José Luis.
Centro de Trabajo:
(1) Cardiólogo. Hospital Universitario Ramón Y Cajal. Madrid; (2) Médico de Familia. Centro de Salud Casas Ibáñez. Consultorio de Fuentealbilla. Albacete; (3) Médico de Familia. Centro de Salud Sillería. Toledo; (4) Servicio de Cardiología. Hospital Universitario La Paz. Madrid; (5) Médico de Familia. Centro de Salud Vallobin - La Florida. Oviedo; (6) Médico de Familia. Centro de Salud Puebla de Montalban. Puebla de Montalban. Toledo; (7) Médico de Familia. Centro de Salud Rosa de Luxemburgo. Madrid; (8) Médico de Familia. Unidad de Vigilancia de la Salud. Unión de Mutuas. Castellon; (9) Médico de Familia. Centro de Salud Espronceda. Madrid; (10) Médico de Familia. Centro de Salud Ingeniero Joaquín Benlloch. Valencia.

80/722. La insulina degludec proporciona una mayor reducción de la hipoglucemia nocturna que la insulina glargina: resultados de un estudio aleatorizado de 2 años en pacientes con diabetes de tipo 2.

Autores:
(1) Sáenz de Navarrete, Gerardo; (2) Rodbard, H.W.; (3) Zinman, B.; (4) Cariou, B.; (5) Philis-Tsimikas, A.; (6) Handelsman, Y.; (7) Skjøth, T.V.; (8) Chu, P.L.; (9) Mathieu, C.
Centro de Trabajo:
(1) Médico de Familia. Parc Sanitari Sant Joan de Déu. Barcelona; (2) Endocrine and Metabolic Consultants. Rockville,MD. EEUU; (3) Samuel Lunenfeld Research Institute. Toronto. ON. Canada; (4) Nantes University Hospital, Nantes. Francia; (5) Scripps Whittier Diabetes Institute. La Jolla. CA. EEUU; (6) Metabolic Institute of America. Tarzana. CA. EEUU; (7) Novo Nordisk A/S. Søborg. Dinarmarca; (8) Novo Nordisk Inc, Princeton. NJ. EEUU; (9) UZ Gasthuisberg, KU Leuven. Leuven. Belgica.

80/789. Condroitín sulfato reduce de forma efectiva la sinovitis en pacientes con artrosis de rodilla: resultados de un estudio piloto

Autores:
(1) Monfort Faure, Jordi; (2) Orellana Garrido, Cristobal; (3) Montañés Muñoz, Francisco Jose; (4) Garcia Giralt, Natàlia; (4) Tío Barrera, Laura; (1) Benito Ruíz, Pere.
Centro de Trabajo:
(1) Médico Especialista. Servicio de Reumatología. Hospital del Mar. Barcelona; (2) Médico de Familia.Corporació Sanitària Parc Taulí. Sabadell; (3) Médico de Familia. Centro de Atención Primaria Vila Olímpica. Barcelona; (4) Grupo de Investigación Celular en Inflamación y cartílago. IMIM. Barcelona.

80/1189. Impacto de la autopercepción de salud en la fragilidad.

Autores:
(1) Monteserin Nadal, Rosa; (1) Casasa Planas, Albert; (1) Reyes Reyes, Carlen; (1) de la Figuera Von Wichmann, Mariano; (2) Vázquez Pirillo, Gastón Ezequiel; (3) Bottaro Parra, David Ricardo; (3) Fernández Valverde, Diana Elizabeth; (4) Vila Garcia, Judith; (5) Ichazo Tobella, Begoña; (6) Soteras Prat, Anna.
Centro de Trabajo:
(1) Médico de Familia. Centro de Salud EAP Sardenya. Barcelona; (2) Médico Residente de 3º año de Medicna de Familia. Centro de salud Eap Sardenya. Barcelona; (3) Médico Residente de4º año. Centro de salud Eap Sardenya. Barcelona; (4) DUE. Centro de salud Eap Sardenya. Barcelona; (5) DUE. Centro de salud Centro de salud Eap Sardenya. Barcelona; (6) DUE Centro de salud. Eap Sardenya. Barcelona.

80/1433. Características del debut de la diabetes tipo 1 infantil en Extremadura, 2003 / 2007

Autores:
(1) Sánchez Vega, Francisco Javier; (2) Gimeno Benítez, Alfredo; (3) Suero Villa, Pedro; (4) Suero Villa, Severo; (5) Maciá Botejara, Enrique.
Centro de Trabajo:
(1) Médico de Familia. Centro de Salud de Talavera la Real. Badajoz; (2) Enfermero. Hospital Infanta Cristina. Badajoz.; (3) Enfermera. Hospital Infanta Cristina. Badajoz.; (4) Enfermero. Hospital Infanta Cristina. Badajoz.; (5) Médico Internista. Hospital Infanta Cristina. Badajoz.

80/1475. El modelo EA3-EAn: Innovación en modelos organizativos de coordinación y gestión en Atención Primaria.

Autores:
(1) Aballí Acosta, Miriam; (2) Martínez Gaitero, Carlos; (3) García Ros, Marien; (4) Valls Mas, Laia; (5) Llorca Morales, Mª Carme; (6) Dura Pagés, Conxa.
Centro de Trabajo:
(1) Médico de Familia. Centro de Atención Primaria. Larrard. PAMEM.; (2) Enfermero. Coordinador de proyectos en salud. PAMEM. Barcelona.; (3) Departamento de comunicación. PAMEM. Barcelona.; (4) Responsable de enfermería. CAP Vila Olímpica. PAMEM. Barcelona.; (5) Responsable de atención al usuario. CAP Barceloneta. PAMEM. Barcelona.; (6) Gerente. PAMEM. Barcelona.

80/1527. Evaluación y optimización del tratamiento de la osteoporosis en atención primaria por medio de un modelo basado en técnicas de inteligencia

Autores:
(1) Safir Jabeen, Humera; (2) Zambrano Paz, Albeiro; (3) López Filloy, Marta; (3) De Giacomi Coronel, Italia; (4) Rosario Lapaix, Dominga; (5) Fernández Vázquez, José Pedro; (6) las Heras, fernando; (7) Fernández González, Felipe.
Centro de Trabajo:
(1) Médico Residente de Medicina Familiar y Comunitaria. Centro de Salud Jose Aguado. León.; (2) Médico Residente 2ndo años de Medicina Familiar y Comunitaria. Centro de Salud. Eras de Renueva. Leon; (3) Médico Residente 2ndo años de Medicina Familiar y Comunitaria. Centro de salud La condesa de sagasta. Leon; (4) Médico Residente de 2do años de Medicina Familiar y Comunitaria. Centro de Salud Trobajo del Camino. León.; (5) Médico de Familia . Centro de Salud Benavides. Leon; (6) Unidad de investigacion de la Universidad de Oviedo; (7) Odontologo.

80/1529. ¿Es rentable la detección oportunista de fibrilación auricular en atención primaria?. Resultados preliminares de un ensayo clínico.

Autores:
(1) González Blanco, Virginia; (1) Martín Rioboó, Enrique; (2) Pérula de Torres, Luis Ángel; (3) Barbado Gómez, Manuel; (4) Martínez Adell, Miguel Ángel; (5) Roldán Villalobos, Ana María; (6) Cervera León, Mercé; (6) Cuixart Costa, Luis; (7) Parras Rejano, Juan Manuel; (8) Menéndez Sagrado, Paulina.
Centro de Trabajo:
(1) Médico de Familia. Unidad de Gestión Clínica Fuensanta. Distrito Sanitario Córdoba-Guadalquivir. IMIBIC. Córdoba.; (2) Médico Preventivista. Técnico de Salud. Unidad Docente de Medicina Familiar y Comunitaria. Distrito Sanitario Córdoba-Guadalquivir. IMIBIC. Córdoba.; (3) DUE. Unidad de Gestión Clínica Fuensanta. Distrito Sanitario Córdoba-Guadalquivir. IMIBIC. Córdoba.; (4) Médico de Familia. Centro de Salud Argentona, Consorci Sanitari del Maresme, Argentona, Barcelona.; (5) Médico de Familia. Centro de Salud Carlos Castilla del Pino.Distrito Sanitario Córdoba-Guadalquivir. Córdoba.; (6) Médico de Familia. Centro de Salud Roger de Flor, Equipo de Atención Primaria de l'Eixample, Barcelona.; (7) Médico de Familia. Centro de Salud Peñarroya-Pueblonuevo. IMIBIC. Córdoba.; (8) Médico de Familia. Unidad de Gestión Clínica Fuensanta. Distrito Sanitario Córdoba-Guadalquivir. IMIBIC. Córdoba. En representación del Grupo de Estudio DOFA-AP.

80/1678. El no paciente.

Autores:
(1) del Río Caballero, Ana; (1) Ligero Molina, María Rosa; (2) Agrela Torres, Santos Luis; (2) Beigveder, Pedro; (2) Aparicio Cervantes, María José; (2) Poyatos Garech, Francisco Miguel; (3) Ruiz Medina, Ana Isabel.
Centro de Trabajo:
(1) Médico Residente de 4to año de Medicina Familiar y Comunitaria. Centro de Salud Trinidad "Jesús Cautivo". Málaga.; (2) Médico de Familia. Centro de Salud Trinidad "Jesús Cautivo". Málaga.; (3) Médico Residente de 1er año de Medicina Familiar y Comunitaria. Centro de Salud Trinidad "Jesús Cautivo". Málaga.

16.00-17.30 horas

Sesión defensa de comunicaciones orales 8.

» Sala 14

Moderadoras:

Dra. Dª. Elena Martínez Prats

Médico de Familia. Centro de Atención Primaria de la Barceloneta. PAMEM. Barcelona. Coordinadora Nacional del Grupo de Trabajo de niño y adolescente de SEMERGEN.

Dra. Dª. Eulalia Esquerra Tuñi

Médico de Familia. Centro de Atención Primaria Barceloneta. PAMEM. Barcelona. Coordinadora Nacional del Grupo de Trabajo de Homeopatía de SEMERGEN.

80/459. Detección de fibromialgia en atención primaria de salud. Análisis preliminar de la versión española del Fibromyalgia Rapid Screening Tool (FiRST)

Autores:
(1) Belenguer Prieto, Rafael; (2) Casanueva Fernández, Benigno; (3) Martín González, Rosa María; (4) Rodero, Baltasar; (5) Pastor Oliver, José Francisco; (6) Urtiaga González, Jesús Javier; (7) Moreno Muelas, Jose Vicente; (8) Urtiaga González, B; (9) Llorca Díaz, Francisco Javier; (10) González Gay, Miguel Ángel.
Centro de Trabajo:
(1) Médico de Familia y Reumatólogo. Centro de Salud de Algemesí y Unidad de Reumatología/Fibromialgia del Hospital 9 de Octubre. Valencia.; (2) Reumatólogo. Clínica de Especialidades Cantabria. Santander.; (3) Médico de Familia. Centro de Salud de Algemesí. Valencia.; (4) Psicólogo. Clínica Rodero. Santander; (5) Médico de Familia y Reumatólogo. Centro de Salud de Jávea. Alicante.; (6) Catedrático de Lengua Francesa. Madrid.; (7) Reumatólogo. Hospital Vall D`Hebron. Barcelona; (8) Catedrática de Lengua Española y Literatura. Madrid; (9) Catedrático de Epidemiología y Biología Computacional. Universidad de Cantabria. IFIMAV. Santander.; (10) Reumatólogo. Hospital Marqués de Valdecilla. IFIMAV. Santander.

80/604. Adolescentes Y Tabaco: ¿Creen necesaria la ayuda desde Atención Primaria?

Autores:
(1) Antón Sanz, Mª del Carmen; (2) Sánchez Calso, Antonio.
Centro de Trabajo:
(1) Médico de Familia. Centro de Salud Alpedrete. Villalba. Madrid; (2) Médico de Familia. Centro de Salud Galapagar. Madrid.

80/720. Prevalencia de tabaquismo en población hpertensa. Estudio PRESCAP 2010

Autores:
(1) Rama Martínez, Teresa; (2) Beato Fernández, Pere; (3) García Vallejo, Mª Olga; (4) Genique Martínez, Roberto; (5) Gil Gil, Inés; (6) Lou Arnal, Salvador; (7) Vicente Molinero, Ángel; (8) Panero Hidalgo, Pablo; (9) Alonso Moreno, Francisco Javier; (10) Rodríguez Roca, Gustavo C.
Centro de Trabajo:
(1) Médico de Familia. Área Básica de Salud El Masnou-Alella; (2) Médico de Familia. Consultori Barri Cotet Premià de Dalt. Barcelona; (3) Médico de Familia. Centro de Salud Almendrales. Madrid; (4) Médico de Familia. Centro de Atención Primaria Sant Carles de la Rapita. Tarragona; (5) Médico de Familia. Área Básica de Salud Arán-Centro de Atención Primaria de Viella. Viella; (6) Médico de Familia. Centro de Salud Utebo. Zaragoza; (7) Médico de Urgencias. Hospital Royo Villanova. Zaragoza; (8) Médico de Familia. Unidad de Gestión Clínica Órgiva. Granada; (9) Médico de Familia. Centro de Salud Sillería. Toledo; (10) Médico de Familia. Centro de Salud Puebla de Montalbán. La Puebla de Montalbán.Toledo.

80/753. Ganar la batalla a la obesidad y al sedentarismo: ¡Se puede!

Autores:
(1) Salguero Chaves, Emilio; (1) Gómez Durán, Manuel; (2) Rivera Blanco, Ana Isabel; (3) Méndez Salguero, Maria José; (2) Rodríguez Pardo, Diego; (4) Cantero Mancedo, Ana Margarita; (4) Rodríguez Benítez, Alejandro.
Centro de Trabajo:
(1) Médico de Familia. Centro de Salud Valdepasillas. Badajoz; (2) DUE. Centro de Salud Valdepasillas. Badajoz; (3) Médico de Famiilia. Centro de Salud Valdepasillas. Badajoz; (4) Médico Residente de 3º año de Medicina Familiar y Comunitaria. Centro de Salud Valdepasillas. Badajoz.

80/754. Tres Horas, Una vida. Seis años ayudando a dejar de fumar... y algo más

Autores:
(1) Salguero Chaves, Emilio; (2) Cantero Mancedo, Ana Margarita; (2) Rodríguez Benítez, Alejandro.
Centro de Trabajo:
(1) Médico de Familia. Centro de Salud Valdepasillas. Badajoz; (2) Médico Residente de 3º año de Medicina Familiar y Comunitaria. Centro de Salud Valdepasillas. Badajoz.

80/887. ¿Utilizamos betabloqueantes en el paciente hipertenso mayor? Estudio FAPRES

Autores:
(1) Pallarés Carratalá, Vicente; (2) Morillas, Pedro; (3) Tramontano, Antonio; (3) Ferrer Royo, Marta; (4) Facila, Lorenzo; (5) Llisterri Caro, José Luis; (6) Sanchís, Carlos; (7) Valls, Francisco; (5) Sánchez, Tomás; (3) Aicart Bort, Mª Dolores.
Centro de Trabajo:
(1) Médico de Familia. Unidad de Vigilancia de la Salud. Unión de Mutuas. Castellón; (2) Médico de Familia. Hospital General de Elche. Castellón; (3) Médico de Familia. Centro de Salud Rafalafena. Castellón; (4) Médico de Familia. Hospital General de Valencia; (5) Médico de Familia. Centro de Salud Ingeniero Benlloch. Valencia; (6) Médico de Familia. Centro de Salud Algemesi. Valencia; (7) Médico de Familia. Centro de Salud Beniganim. Valencia.

80/1026. Factores de riesgo para la deficiencia de vitamina D en adolescentes.

Autores:
(1) Serrano Pardo, Mª Dolores; (2) Campos Pastor, Mª del Mar; (3) Luna del Catillo, Juan de Dios; (4) Escobar Gómez-Villalba, Fernando; (2) Escobar Jiménez, Fernando.
Centro de Trabajo:
(1) Médico de Familia. Distrito Metropolitano de Granada.; (2) Endocrinólogo. Hospital Clínico San Cecilio de Granada.; (3) Catedrático de Bioestadística. Facultad de Medicina de Granada.; (4) Internista. Hospital Rafael Méndez de Lorca. Murcia.

80/1153. Estrés y estado de salud. Importancia de las percepciones personales en pacientes crónicos

Autores:
(1) Losada Ruiz, Carmen; (2) Revuelta Pérez, Francisco; (3) Rodríguez Fernández, Luisa Mª; (4) Atienza Martín, Francisco; (5) Pérez Carrasco, Nuria; (5) Medina Castelo, María; (6) Bocanegra Pérez, Ana M.; (7) Marín Andrés, Gloria.
Centro de Trabajo:
(1) Médico de Familia. Unidad Gestión Clínica Adoratrices. Huelva.; (2) Psicólogo.Universidad de Huelva; (3) Psicóloga. Universidad de Huelva; (4) Médico de Familia. Unidad Gestión Clínica Virgen de Águila. Sevilla; (5) Doctoranda. Universidad de Huelva; (6) Médico Residente 3º año de Medicina Familiar y Comunitaria. Unidad Gestión Clínica Adoratrices.Huelva; (7) Médico de Familia. Unidad Gestión Clínica Adoratrices. Huelva.

80/1514. Oxicodona/naloxona en el tratamiento de >400 pacientes ancianos con dolor crónico: alivio significativo del dolor, normalización de la función intestinal y mejoría de su calidad de vida

Autores:
(1) Alcántara Montero, Antonio; (2) Del Saz de la Torre, Javier Manuel; (3) Cobos Romana, Rafael; (4) de la Cruz Renovales, Antonio; (5) Rodríguez Paniagua, Carlos; (6) Orovtig Moreno, Francisco Javier; (7) Ruiz Perera, Jéssica; (8) Costillo Rodríguez, Josefa; (9) de Andrés Ares, Javier; (10) Velázquez Rivera, Ignacio.
Centro de Trabajo:
(1) Médico de Familia. Unidad del dolor Don Benito. Centro de Salud José María Álvarez. Don Benito. Badajoz; (2) Médico de Familia. Unidad de Dolor. Hosital Universitario Quiron Madrid. Madrid; (3) Médico de Familia. Unidad del Dolor. Hospital Universitario Virgen del Rocío. Sevilla; (4) Médico de Familia. Unidad de Dolor. Consorcio Hospital General Universitariio de Valencia. Valencia; (5) Médico de Familia. Unidad de Dolor. Hospital Perpetuo Socorro. Babajoz; (6) Médico de Familia. Unidad de Dolor. Consorcio Hospital General Universitario de Valencia. Valencia; (7) Médico de Familia. Unidad de Dolor. Complejo Hospital Universitario Nuestra Señora de Candelaria. Tenerife; (8) Médico de Familia. Unidad de Dolor. Hospital Perpetuo Socorro. Badajoz; (9) Anestesiólogo. Unidad de Dolor. Hospital Virgen de la Salud; (10) Anestesiólogo. Unidad de Dolor. Hospital Alta Resolución Guadix. Granada.

80/1531. Detección de EAP en pacientes con Síndrome Metabólico mediante método oscilométrico

Autores:

(1) Mahmoud Atoui, Omar; (2) Méndez Rodríguez, Enrique; (1) Díaz Rodríguez, Ángel; (3) Peleteiro Cobo, Beatriz; (4) Díaz Fernández, Mónica; (4) Denis Parra, Cristina; (5) Urraca Rodriguez, Aura Ligia; (6) Rodríguez Gómez, Mónica; (7) Linares González, Adolfo; (8) Vázquez Mallada, Delio.

Centro de Trabajo:

(1) Médico de Familia. Centro de Salud de Bembibre. León; (2) Médico de Familia. Centro de Salud Bembibre. León; (3) Médico Residente de 1º año de Medicina Familiar y Comunitaria. Centro de Salud de Bembibre. León; (4) Diplomada Universitaria en Enfermeria. Centro Salud de Bembibre. León; (5) Médico Residente de 3er año de Medicina Familiar y Comunitaria. Centro de Salud de Bembibre. León.; (6) Diplomada Universitaria en Enfermeria. Centro Salud de Villablino. León; (7) Médico Residente de 2º año de Medicina Familiar y Comunitaria. Centro de Salud de Bembibre. León; (8) Médico de Familia. Centro de Salud de Fabero. León.

80/1637. Calidad de vida relacionada con la salud: Resultados de una intervención.

Autores:

(1) Paz Herrera, Flor Albina; (2) Viloria Weruaga, Mª Rosario; (3) Naveiro Rilo, José Cesareo; (4) Flores Zurutuza, Lourdes.

Centro de Trabajo:

(1) Gerencia Atención Primaria de León. Centro de Salud de Condesa. León.; (2) Médico de Familia. Gerencia de Atención Primaria de León.; (3) Técnico de Salud. Gerencia de Atención Primaria León.; (4) Médico de Familia. Centro de Salud de Matallana León.

16.00-17.30 horas

Sesión defensa de comunicaciones orales 9.

» Sala 15

Moderadoras:

Dra. Dª. Margarida Alós Arimón

Médico de Familia. Centro de Atención Primaria Barceloneta. Barcelona.

Dra. Dª. Joima Panisello Rollo

Especialista en Medicina Interna. Directora General Fundación para el Fomento de la Salud. Madrid.

80/963. Prevalencia de enfermedad renal crónica oculta en pacientes mayores de 64 años con gonartrosis.

Autores:

(1) Ruiz García, Ana; (1) Pérez Adelantado, Manuel; (2) Clemente García, María; (3) Oliva Femenía, Pedro Ricardo; (4) Gonzalez García, Lorena; (4) Ruiz Garcia, Maria Elena; (5) Silvero, Yoshio Antoian; (6) Navarro Ros, Fernando María; (1) Sanchez Ruiz, Tomás; (1) Llisterri Caro, José Luis.

Centro de Trabajo:

(1) Médico de Familia. Centro de Salud Ingeniero Joaquín Benlloch. Valencia; (2) Médico Residente de Medicna Familiar y Comunitaria. Centro de Salud Barrio del Carmen. Murcia.; (3) Médico Residente de Medicna Familiar y Comunitaria. Centro Médico Parque de las Naciones. Torrevieja. Alicante.; (4) Médico Residente de Medicina Familiar y Comunitaria. Centro de Salud Ingeniero Joaquín Benlloch. Valencia; (5) Médico Residente de Medicna Familiar y Comunitaria. Centro de Salud Ingeniero Joaquín Benlloch. Valencia; (6) Médico Residente de Medicna Familiar y Comunitaria Centro de Salud Ingeniero Joaquín Benlloch. Valencia.

80/1007. Enfermedad renal crónica en DMII.

Autores:

Murua Duque, Inmaculada.

Centro de Trabajo:

Aranbizkarra II. Vitoria-Gasteiz.

80/1105. Identificación de la población Española de Riesgo Cardio Vascular y Renal (Estudio IBERICAN): Diseño y metodología. Agencia de Investigación SEMERGEN.

Autores:

(1) Prieto Díaz, Miguel Ángel; (2) Vergara Martín, Jesús; (3) Barrios Alonso, Vivencio; (4) Badimón, Juan José; (5) Llisterri Caro, José Luis; (6) Rodríguez Roca, Gustavo C.; (7) Serrano Cumplido, Adalberto; (8) Alonso Moreno, Francisco Javier; (9) Díaz Rodríguez, Ángel; (10) Navarro Lima, Ángel.

Centro de Trabajo:

(1) Médico de Familia. Centro de Salud Vallobín-La Florida. Oviedo. Coordinador Área Cardiovascular de SEMERGEN. Miembro del Grupo de Trabajo de HTA de SEMERGEN.; (2) Médico de Familia. Centro de Salud Huércal. Almería.; (3) Servicio de Cardiología. Hospital Ramon y Cajal. Madrid.; (4) Atherothrombosis Research Unit at the Cardiovascular Institute. The Mount Sinai Hospital. New York.; (5) Médico de Familia. Centro de Salud Ingeniero Joaquín Benlloch. Valencia.; (6) Médico de Familia. Centro de Salud Puebla de Montalbán. Toledo.; (7) Médico de Familia. Centro de Salud de Repelega. Portugalete. Vizcaya.; (8) Médico de Familia. Centro de Salud Sillería. Toledo.; (9) Médico de Familia. Centro de Salud de Bembibre. León.; (10) Azierta y CEO.

80/1146. Doctor, tengo mucho dolor de cabeza

Autores:

(1) Armengol Alegre, Joan; (1) Veneros Luzuriaga, Luis Omar; (1) Calonge Calzadilla, Nuria; (1) Epelde Azcue, Amaia; (2) Sanz Riguillo, Neus; (3) Casanovas Riumbau, Marta.

Centro de Trabajo:

(1) Médico de Familia. Área Básica de Salud TONA - Institut Catalá de la Salut. Barcelona; (2) Medico de Familia. Área Básica de Salud Santa Eugènia de Berga - ICS. Barcelona.; (3) Enfermera residente - Área Básica de Salud Can Gibert del Plà -Institut Catalá de la Salut. Girona.

80/1179. Doctor esto no es mi migraña.

Autores:

(1) García García, José Ignacio; (2) Ventura Pérez, María; (3) Correcher Salvador, Zaira; (3) Rodríguez, Heidy; (4) Peña Forcada, Enrique; (5) Domingo Regany, Emili; (6) Suñer Hostalot, Pilar.

Centro de Trabajo:

(1) Médico Residente de Medicina Familiar y Comunitaria. Centro de Salud Almassora. Castellón.; (2) Médico Residente de 3er año de Medicina Familiar y Comunitaria. Centro de Salud Almassora. Castellon; (3) Medico Residente de 2o año de Medicina Familiar y Comunitaria. Centro de Salud Almassora. Castellon; (4) Medico de Familia. Centro de Salud Integral Pio XII Almassora. Castellon; (5) Médico de Familia Centro de Salud Almassora. Castellon; (6) Médico de Familia. Centro de Salud Auxiliar de Petres. Valencia.

80/1193. Ánalisis de las patologías osteomusculares más frecuentes en profesionales de la guitarra clásica

Autores:

Lucas Gutiérrez, Milagros.

Centro de Trabajo:

Médico Residente de Medicina Familiar y Comunitaria. Centro de Salud San Fernando. Badajoz.

80/1509. Metástasis hepática en paciente joven oligosintomática

Autores:

(1) Carretero Villanueva, María; (1) Sáez González, Virginia; (1) Lucas Gutiérrez, Milagros; (2) García Martos, Elena; (1) Donoso Fernández, María; (1) Martínez Álvaro, Sandra; (1) Sánchez Castro, Araceli; (1) Arroyo Gómez, Aurora.

Centro de Trabajo:

(1) Médico Residente de Medicina Familiar y Ciomunitaria. Centro de Salud San Fernando. Badajoz; (2) Médico Residente de Medicina Familiar y Ciomunitaria. Hospital Infanta Cristina. Badajoz.

80/1568. Endocarditis por brucella

Autores:

(1) Cuadrado Gómez, Teresa; (2) Viciano Fabregat, María Lledó; (3) García Moreno, Alfonso; (4) Garrido Sepúlveda, Lucia; (5) Larre Muñoz, María Jesús; (5) Precioso Costa, Javier; (5) Medina Salom, Ana; (6) Navarro Ros, Fernando María.

Centro de Trabajo:

(1) Médico Residente de 4º año de Medicina Familiar y Comunitaria. Centro de Salud Fuente de San Luis. Castellón; (2) Médico Residente de 2º año de Medicina Familiar y Comunitaria. Centro de Salud Fuente de San Luis. Castellón; (3) Médico Residente de 4º año de Medicina Familiar y Comunitaria. Centro de Salud Castellar; (4) Médico Residente de 4º año de Medicina Familiar y Comunitaria. Centro de Salud Ingeniero Joaquín Benlloch. Valencia; (5) Médico Residente de 3º año de Medicina Familiar y Comunitaria. Centro de Salud Ingeniero Joaquín Benlloch. Valencia; (6) Médico Residente de 3º año de Medicina Familiar y Comunitaria.Centro de Salud Ingeniero Joaquín Benlloch. Valencia.

80/1569. Informar para confiar

Autores:

(1) Cases Ros, Laia; (2) Busquet, Núria; (3) Oroquieta Villanueva, Ma Aranzazu; (4) Pujol Banus, Anna; (5) Sinfreu Pujol, Alba; (6) Escalé Besa, Anna; (6) Gómez del Canto, Julia; (6) González García, Elisabet; (5) Naval Marcos, Mireia.

Centro de Trabajo:

(1) Médico Residente 2º año Medicina Familiar y Comunitaria. Centro de Salud Sagrada Familia ABS 4. Manresa. Barcelona; (2) Médico de Familia. Centro de Salud Sagrada Familia ABS 4. Manresa. Barcelona; (3) Médico Residente de Medicina Familiar y Comunitaria. Centro de Atención Primaria Goretti Badia. ABS-Súria; (4) Medico Residente de 4º año de Medicina Familiar y Comunitaria. ABS-2 Manresa; (5) Medico Residente de 2º año de Medicina Familiar y Comunitaria. ABS-4 Manresa; (6) Médico Residente de 2º año de Medicina Familiar y Comunitaria. ABS-2 Manresa.

80/1707. Manejo actual de la hiperglucemia de los diabéticos tipo 2 en la praxis clínica habitual de la Atención Primaria de Salud. ¿Realmente se hace tan mal?.

Autores:

(1) Sanz García, Francisco Javier; (2) Alcaraz Boronat, Joana; (3) Genovés Esplugues, Andrés; (4) Campoy Martínez, Lourdes; (5) Cucó Alberola, Ariadna; (6) Palacios del Cerro, Antonio; (7) Quilis Blasco, Teresa; (8) Tomás Almarcha, Rosa; (7) Andrés Reig, Carmen; (9) Giner Galván, Vicente.

Centro de Trabajo:

(1) Médico Residente de Medicina Familiar y Comunitaria. Hospital Virgen de los Lirios. Alcoy .Alicante; (2) Médico Residente Medicina Familiar y Comunitaria. Departamento de Salud de Alcoy.; (3) Médico Familia. Centro de Salud La Cañada. Departamento de Salud de Elda. Alicante; (4) Enfermera. Centro de Salud La Cañada. Departamento de Salud de Elda. Alicante; (5) Médico Familia. Centro de Salud La Fábrica. Departamento de Salud de Alcoy. Alicante; (6) Médico Familia. Centro de Salud Petrer 2. Departamento de Salud de Elda. Alicante; (7) Médico Familia. Centro de Salud Plaça de Dins. Departamento de Salud de Alcoy. Alicante; (8) Médico Familia. Centro de Salud Villena 2. Departamento de Salud de Elda. Alicante; (9) Médico Internista. Unidad de HTA y Riesgo Cardiometabólico. Servicio de Medicina Interna. Hospital Virgen de los Lirios. Alcoy. Alicante.

80/1726. No es psoriasis!!!

Autores:

(1) Avila Naranjo, Magda Milena; (2) Soler Costa, Anna; (1) Zaglul Ruiz, Joumana; (1) Contreras Lovera, Isidro; (3) González García, Elisabet; (2) Busquet Solé, Núria; (2) Cuberas Mas, Alba; (2) Pujol Mensa, Mercé; (2) García Curado, África; (2) Sánchez, Pilar.

Centro de Trabajo:

(1) Médico Residente de 3er año Medicina Familiar y Comunitaria Centro de Salud Sagrada Familia. Manresa. Barcelona; (2) Médico de Familia. Centro de Salud Sagrada Familia. Manresa. Barcelona; (3) Médico Residente de 2do año Medicina Familiar y Comunitaria Centro de Salud Sagrada Familia. Manresa. Barcelona.

16.00-17.30 horas

Sesión defensa de comunicaciones orales 10.

» Sala 17

Moderadores:

Dr. D. Pere Beato i Fernández

Médico de Familia. Consultori del Barri Cotet, Premià de Dalt. Barcelona.

Dr. D. Mariano de la Figuera Von Wichmann

Médico de Familia. EAP Sardenya. Unidad Docente ACEBA. IIB-Sant Pau. Barcelona.

80/126. Odinofagia a estudio. A propósito de un caso.

Autores:

(1) Lucas Gutiérrez, Milagros; (1) Donoso Fernández, María; (2) Mora Monago, Rocío; (3) Muñoz Sanz, Macarena; (1) Carretero Villanueva, María; (1) Martínez Álvaro, Sandra; (1) Saldaña Taquiere, Briget.

Centro de Trabajo:

(1) Médico Residente de Medicina Familiar y Comunitaria. Centro de Salud San Fernando. Badajoz; (2) Servicio de Radiología.

Hospital Infanta Cristina. Badajoz; (3) Médico Residente de Medicina Familiar y Comunitaria. Centro de Salud San Roque. Badajoz.

80/394. ¿Qué se esconde tras la depresión?

Autores:

(1) Puertas Erauso, Paula; (2) Jordán Domingo, Marta; (3) Sáenz Abad, Daniel; (2) Lahoza Pérez, María del Carmen; (2) Ruiz Felipe, María; (2) Domínguez Lenogue, Sonia; (2) Mezquida Arno, Julia; (2) Baquer Sahún, Cristina Ana; (2) Hernández Marcos, Alba; (4) Casorrán Berges, Marta.

Centro de Trabajo:

(1) Médico de Familia Centro de Salud Miralbueno-Garrapinillos. Zaragoza.; (2) Médico de Familia. Centro de Salud área 3. Zaragoza; (3) Médico de Familia. Hospital Clínico Universitario Lozano Blesa. Zaragoza.; (4) Médico de Familia. Hospital Clínico Lozano Blesa. Zaragoza.

80/1159. Osteoma osteoide en el contexto de cefalea frecuente. ¿Puede un paciente tener más de un tipo de cefalea?

Autores:

(1) Juan Armas, Julia; (2) Castañeda Sánchez, Juan; (3) Santos Gravalosa, Marta; (4) Fernández Torre, Diana; (5) Montes Gómez, Silvia; (5) Martínez Nieto, Rosa Mª; (6) Oterino Durán, Agustín; (5) Castillo Obeso, Jesús.

Centro de Trabajo:

(1) Médico de Familia. Centro de Salud Camargo Costa.Maliaño. Cantabria.; (2) Médico Residente 4º año de Medicina Familiar y Comunitaria. Centro de Salud Camargo Costa. Maliaño. Cantabria; (3) Médico Residente 2º año de Medicina Familiar y Comunitaria. Centro de Salud Camargo Costa. Maliaño. Cantabria; (4) Médico Residente 1er año de Medicina Familiar y Comunitaria. Centro de Salud Camargo Costa. Maliaño. Cantabria; (5) Médico de Familia. Centro de Salud Camargo Costa. Maliaño. Cantabria; (6) Neurólogo. Hospital Universitario Marqués de Valdecilla. Santander.

80/1197. ¿Qué planteamiento podemos hacer desde Atención Primaria (AP) ante un caso de tos con hemoptisis?

Autores:

(1) Sánchez Navas, Jorge Gabriel; (2) Muruaga Campos, Miriam Arely; (3) Reynoso de los Santos, Karina; (3) Fuentes Mendoza, Rubén Cristino; (3) Comas Samper, José Manuel; (1) Babiano Coronel, Gregorio; (1) Martín Chamorro, Ana.

Centro de Trabajo:

(1) Médico de Familia. Centro de Salud Los Navalmorales. Toledo.; (2) Médico de Familia. Hospital Virgen del Valle. Toledo.; (3) Médico de Familia. Centro de Salud La Puebla de Montalbán. Toledo.

80/1424. Mi lumbalgia no mejora!

Autores:

(1) Rubiato Aragón, Rosario; (2) Medina Sampedro, María; (3) Gil Higes, Emma; (4) Avalos Galan, Mª Esther.

Centro de Trabajo:

(1) Médico de Familia. Centro de Salud. Brunete .Madrid; (2) Médico de Familia. Centro de Salud. Villaviciosa de Odón. Madrid; (3) Médico de Familia. Centro de Salud. Francia. Fuenlabrada. Madrid.; (4) Médico de Familia. Centro de Salud. Parque Coimbra. Madrid.

80/1454. Neurosífilis en atención primaria

Autores:

(1) Boada Valmaseda, Alberto; (2) Ros Barnadas, Roser; (1) González Saavedra, Isabel; (1) Altaba Barceló, María Asuncíon; (1) Isern Alibés, Reia; (1) Terán Díez, Mónica; (1) Casanovas Fuster, Carme; (3) Espinosa Santana, Amelia cristina; (2) Puigdollers Noblom, Victor; (2) Nadal Echevarria, Jordi.

Centro de Trabajo:

(1) Médico de Familia. ABS Guinardó. Centro de Atención Primaria Maragall. Barcelona; (2) Médico de Familia. ABS Guinardó. Centro de Atención Primaria Maragall. Barcelona; (3) Médico de Familia. ABS Guinardó. Cap Maragall. BarcelonaMédico de Familia. ABS Guinardó. Centro de Atención Primaria Maragall. Barcelona.

80/1455. Síndrome del desfiladero torácico en atención primaria

Autores:

González Osuna, Aránzazu; Segura Servent, Flors; Boada Valmaseda, Alberto; Espinosa Santana, Amelia cristina; Altaba Barceló, María Asuncíon; Isern Alibés, Reia; Sáenz Serrano, Carmen; Herrera Ruíz, Antonia; Martí Jubilla, Ramón; Montoro Burgos, Alfonso.

Centro de Trabajo:

Médico de Familia. ABS Guinardó. Centro de Salud Maragall. Barcelona.

80/1590. Si es solo una infiltracion¡¡¡

Autores:

(1) Recio Velasco, Juan Carlos; (2) Peña Cereceda, Yolanda; (3) Pecharroman Sacristán, Celia; (4) Brieva García, María Ángeles; (5) Martin Arribas, Laura.

Centro de Trabajo:

(1) Médico de Familia. Centro de Salud Andres Mellado. Madrid.; (2) Médico de Familia. Centro de Salud Lucero. Madrid.; (3) Médico de Familia Centro de Salud Los Angeles. Madrid.; (4) Médico de familia. Centro de Salud Barrio del Pilar. Madrid.; (5) Enfermera. Centro de Salud Andres Mellado. Madrid.

16.00-17.30 horas

Sesión defensa de comunicaciones orales 11.

» Sala 18

Moderadores:

Dr. D. Alexandre Bassa Massanas

Médico de Familia. Centro de Atención Primaria Vila Olímpica. PAMEM. Barcelona.

Dr. D. Miquel del Val Viñolas

Médico de Familia. Centro de Atención Primaria Vila Olímpica. PAMEM. Barcelona.

80/401. Dolor de espalda, más allá de la radiculopatía y hernia discal.

Autores:

(1) Hernández Marcos, Alba; (2) Ruiz Felipe, María; (3) Sierra Bergua, Beatriz; (3) Sáenz Abad, Daniel; (2) Martínez Díez, María; (2) Lahoza Pérez, María del Carmen; (2) Jordán Domingo, Marta; (2) Puertas Erauso, Paula; (2) Baquer Sahún, Cristina Ana; (2) Trívez Valiente, María.

Centro de Trabajo:

(1) Médico Residente de Medicina Familiar y Comunitaria. Área de Salud Zaragoza 3. Zaragoza; (2) Médico Residente de

Medicina Familiar y Comunitaria. Área de Salud Zaragoza 3. Zaragoza; (3) Médico de Urgencias. Área de Salud Zaragoza 3. Zaragoza.

80/439. Sensación de inestabilidad: síntoma de alarma de metástasis cerebral.

Autores:

(1) Girón Estrada, Vanessa; (2) Sesam Méndez, Cyntia Anabella; (3) Tejeiro Rico, Mónica Liliana; (4) Jilaveanu, Corina Maria; (4) Racareanu, Angelica; (3) Yañez Herbas, Gonzalo Raúl; (5) Urdaz Hernández, Martha; (5) Muñoz Cifuentes, Pablo; (5) Alonso Alcañiz, Marta; (5) Montesa Lou, Cristina.

Centro de Trabajo:

(1) Médico Residente de 4º año de Medicina Familiar y Comunitaria. Centro de Salud Calatayud Norte. Calatayud. Zaragoza; (2) Médico Residente de 1er año de Medicina Familiar y Comunitaria. Hospital Ernest Lluch. Calatayud. Zaragoza; (3) Médico Residente de 3er año de Medicina Familiar y Comunitaria. Hospital Ernest Lluch. Calatayud. Zaragoza; (4) Médico Residente de 2º año de Medicina Familiar y Comunitaria. Hospital Ernest Lluch. Calatayud. Zaragoza; (5) Médico de Familia. Hospital Ernest Lluch. Calatayud. Zaragoza.

80/452. Lesiones vasculíticas

Autores:

(1) Valverde Peris, Marta; (2) Mourelle Varela, Roberto; (3) Lopez-grado Padreny, Jesús; (4) Alzamora Sas, Mª Teresa.

Centro de Trabajo:

(1) Médico Residente de 4º año de Medicina Familiar y Comunitaria. Área Básica de Salud 4 Santa Coloma de Gramenet. Barcelona.; (2) Médico de Familia. Área Básica de Salud 4 Santa Coloma de Gramenet. Barcelona.; (3) Médico Residente de 4º año de Medicina Familiar y Comunitaria. Área Básica de Salud 4 Santa Coloma de Gramenet. Barcelona.; (4) Médico de Familia. Área Básica de Salud 4 Santa Coloma de Gramenet. Barcelona.

80/533. Bultoma laterocervical doloroso: un diagnóstico diferente a través de un síntoma frecuente.

Autores:

(1) Monserrat Martínez, Rocío; (1) Márquez Alsina, Marta; (2) Vernet Vernet, Maria; (3) Sender Palacios, María José; (2) Salazar Igual, Eva María; (4) Pozo Montoliú, Miguel Ángel; (5) Vargas Sánchez, Johanna Isabel; (5) Lafuente González, Hannia; (6) Oblitas Bejar, Alexandra Julianna.

Centro de Trabajo:

(1) Médico Residente 2º año de Medicina Familiar y Comunitaria. Unidad Docente del Consorci Sanitari de Terrassa. Barcelona.; (2) Médico de Familia. Centro de Atención Primaria Terrassa Nord - Consorci Sanitari de Terrassa. Barcelona.; (3) Médico de Familia. Centro de Atención Primaria Terrassa Nord - Consorci Sanitari de Terrassa. Barcelona.; (4) Médico de Família. Centro de Atención Primaria Joan Mirambell i Folch. Caldes Montbui. Barcelona.; (5) Médico Residente 4º año de Medicina Familiar y Comunitaria. Unidad Docente del Consorci Sanitari de Terrassa. Barcelona.; (6) Médico Residente 4º año de Medicina Familiar y Comunitaria. Unidad Docente del Consorci Sanitari de Terrassa. Barcelona.

80/911. Colestasis asociada a quiste hepático gigante

Autores:

(1) Pinto Silva, Estefania Elisa; (1) Dalmasi Sicard, Gustavo Adolfo; (2) Estevez Moncion, Aldo Fernansy; (2) Bueno Macias, Silvia; (2) Sarabia Cárcel, Cristina; (2) Castan Lagrava, Maria; (3) Sanchez Serrano, Irene; (4) Gimenez Arnau, Javier; (4) Galindo Garcia, Carlos; (4) Gomez Fiñana, Antonio.

Centro de Trabajo:

(1) Médico Residente de 4to año de Medicina Familiar y Comunitaria. Centro de Salud Alcantarilla Sangonera. Murcia; (2) Médico Residente de Medicina Familiar y Comunitaria. Centro de Salud Alcantarilla Sangonera. Murcia; (3) Estudiante 5º año. Rotante Centro de alud Alcantarilla Sangonera. Murcia; (4) Medico de Familia. Centro de salud Alcantarilla Sangonera. Murcia.

80/929. A propósito de un caso: Quistes de Tarlov.

Autores:

Branchina Núñez, Andrea-David; López Torres, Laura Juana; Monteagudo González, Laura; Lázaro Aragüés, Paula; Sánchez Nicolás, José Andrés.

Centro de Trabajo:

Médico Residente de 1er año de Medicina Familiar y Comunitaria. Centro de Salud Murcia-Infante.

80/964. ¡Vaya dolor abdominal!

Autores:

(1) Hernández Melo, Erika Yuliana; (2) Alache Zuñiga, Hanz Carlos; (2) Navalón Martínez, Baldomero; (2) Fayerman Rogero, Patricia; (3) Marín Paniagua, Carmela; (4) Escribano Romo, Gema; (2) Jaraba Mezquida, Manuel; (2) Medina Sampedro, María; (2) Serrano González, Lorenzo; (5) Molina Ramos, Juana María.

Centro de Trabajo:

(1) Médico Residente de Medicna Familiar y Comunitaria. Centro de Salud Villaviciosa del Odón. Madrid.; (2) Médico de Familia. Centro de Salud Villaviciosa del Odón. Madrid.; (3) Médico Residente 4 años de Medicina Familiar y Comunitaria. Centro de Salud Villaviciosa del Odón. Madrid.; (4) Médico de Familia. Centro de Salud El Bercial. Madrid.; (5) Médico de Familia. Tutora. Centro de Salud Villaviciosa del Odón. Madrid.

80/965. Absceso del deltoides.

Autores:

(1) Ramírez Soriano, Adolfo; (2) Guzmán Bolívar, María del Pilar; (3) Ocaña Rodríguez, Juan Daniel; (4) Cabeza Rodríguez, Enrique; (5) Marín Tamayo, Eduardo; (6) Alegre Ramos, María Ángeles; (6) Alfonso Venzalá, Inmaculada; (7) Villanueva Martínez, María José.

Centro de Trabajo:

(1) Médico Residente de Medicna Familiar y Comunitaria. Centro de Salud Algeciras Norte. Algeciras. Cádiz.; (2) Médico Residente de 3º año de Medicina Familiar y Comunitaria. Centro de Salud Algeciras Norte. Algeciras. Cádiz.; (3) Médico de Familia. Centro de Salud Algeciras Norte. Algeciras. Cádiz.; (4) Médico de Familia. Centro de Salud Alcalá de los Gazules. Alcalá de los Gazules. Cádiz.; (5) Traumatólogo. Hospital Punta Europa. Algeciras. Cádiz.; (6) Traumatóloga. Hospital Punta Europa. Algeciras. Cádiz.; (7) Médico Residente de 1º año de Medicina Familiar y Comunitaria. Centro de Salud Algeciras Norte. Algeciras. Cádiz.

80/1574. "Doctora, mi marido está raro"

Autores:

(1) Lázaro Aragüés, Paula; (2) Sánchez Nicolás, José Andrés; (2) Suárez Beke, María Patricia; (3) García Rosa, Inés; (4) Hernández Martínez, Carmen; (5) Rosillo Castro, Daniela; (5) Pérez López, María Victoria; (6) Martín Casquero, Tamara.

Centro de Trabajo:

(1) Médico Residente. Centro de Salud Murcia-Infante Don Juan Manuel. Murcia; (2) Médico Residente de 2º año de Medicina Familiar y Comunitaria. Centro de Salud Murcia-Infante Don Juan Manuel. Murcia; (3) Médico Residente de 3er año de Medicina Familiar y Comunitaria. Centro de Salud Murcia-Infante Don Juan Manuel. Murcia; (4) Médico Residente de 3er año de Medicina Familiar y Comunitaria. Centro de Salud de Vistabella. Murcia; (5) Médico de Familia. Adjunta del Servicio de Urgencias del Hospital General Universitario Reina Sofía. Murcia; (6) Médico de Familia. Adjunta del Servicio de Urgencias del Hospital de la Vega Lorenzo Guirao. Cieza. Murcia.

80/1658. Susceptibilidad individual genéticamente determinada a la metadona

Autores:

(1) Klusova, Elena; (2) de Miguel Sámchez, Cristina; (3) Gómez Gascón, Tomás.

Centro de Trabajo:

(1) Médico Residente de 3er año de Medicina de Familia y Comunitaria. Centro de Salud Guayaba. Hospital 12 de Octubre. Madrid.; (2) Médico de Familia. Equipo de Soporte de Atención Domiciliaria (ESAD) Espronceda. Madrid.; (3) Médico de Familia. Centro de Salud Guayaba. Madrid.

16.00-17.30 horas

Sesión defensa de comunicaciones orales 12.

» Sala 11

Moderadores:

Dra. Dª. Mª Luisa Pérez Miras

Médico de Familia. Centro de Atención Primaria Vila Olímpica. PAMEM. Barcelona.

Dr. D. José Mancera Romero

Médico de Familia. Centro de Salud Ciudad Jardín. Málaga.

80/28. ¿Realmente es útil la ecografía para los MFYC?

Autores:

(1) Oviedo García, Alberto Ángel; (2) Algaba Montes, Margarita; (3) Cervera Serrano, Juan; (3) Pliego Cosano, Raúl; (4) Segura Grau, Ana; (5) Sarmiento Jiménez, Francisco; (6) Díaz Rodríguez, Nabor.

Centro de Trabajo:

(1) Médico de Familia. Miembro del Grupo de Trabajo de Ecografía de SEMERGEN. Hospital de Valme. Sevilla; (2) Médico de Familia. Miembro del Grupo de Trabajo de Ecografía SEMERGEN. Servicio de Urgencias Hospital de Valme. Sevilla.; (3) Médico de Familia. Centro de Salud Nuestra Señora de la Oliva. Alcalá de Guadaira. Sevilla. Miembro del Grupo de Trabajo de Ecografía SEMERGEN.; (4) Médico ecografista. Centro Diagnostico Ecográfico y en Unidad de ecografía general del Hospital San Francisco de Asis, Madrid.; (5) Médico de Familia. Centro de Salud Velez Norte. Málaga. Miembro del Grupo de Trabajo de Ecografía de SEMERGEN; (6) Médico de Familia. Coordinador del Grupo de Trabajo de Ecografía SEMERGEN. Centro de Salud A Valenza. Barbadás. Ourense.

80/73. Un nuevo tipo de cefalea: epicránea fugax. A propósito de un caso

Autores:

(1) Montes Gómez, Silvia; (1) Martínez Nieto, Rosa Mª; (1) Castillo Obeso, Jesús; (2) Gutiérrez Villa, Isabel; (2) García Lecue, Marta; (3) Oterino Durán, Agustín.

Centro de Trabajo:

(1) Médico de Familia. Centro de salud Camargo Costa. Santander; (2) Enfermera. Centro de salud Camargo Costa. Santander; (3) Neurólogo. Hospital Marqués de Valdecilla. Santander.

80/392. Dolor en pared abdominal de causa atípica: endometrioma implantado en la cicatriz de cesárea.

Autores:

Fernández Saguer, Mª Àngels; Moreno Ramón, Rosario; Nievas Díaz, Nuria; Magrané Francesch, Elisenda; Prieto Cid, Manuel.

Centro de Trabajo:

Médico de Familia. Centro de Atención Primaria Tarragona 6. Tarragona.

80/628. Fiebre prolongada y lesiones cutáneas

Autores:

(1) Perello Bratescu, Aina; (1) Bellmunt Bardas, Josep María; (2) Del Pino Astorga, Cristina; (2) Esteban Roncero, Judith; (1) Guasch Mayoral, Mercé; (1) Izard Gavarró, Clara; (1) López Rodríguez, Carmen; (1) Tarradas Puertolas, Ester.

Centro de Trabajo:

(1) Médico de Familia. Centro de Atención Primaria Barceloneta. Barcelona; (2) Enfermera. Centro de Atención Primaria Barceloneta. Barcelona.

80/706. Riesgo tromboembólico de nuestros pacientes con fibrilación/flutter auricular y grado de anticoagulación.

Autores:

(1) Balsalobre Matencio, Amanda; (1) Bolarín Angosto, Cecilia; (2) González Ramírez, Miguel Ángel; (2) López Pastor, Juana Noelia; (3) Carreño Aroca, Estefanía; (4) Ruiz Sánchez, Mariana; (2) García Molina, Jesús; (2) Bueno Velasco, Ángel Javier; (2) Rivera Peñaranda, Salomón; (2) Menéndez López, Ana Cristina.

Centro de Trabajo:

(1) Médico Residente de 1er año de Medicina Familiar y Comunitaria. Centro de Salud Torre Pacheco Este. Murcia; (2) Médico de Familia. Centro de Salud San Javier. Murcia; (3) Médico Residente de 4º año de Medicina Familiar y Comunitaria. Centro de Salud San Javier. Murcia; (4) Médico de Familia. Centro de Salud Torre Pacheco Este. Murcia.

80/893. Co-morbilidad según nivel de HbA1c en la población hipertensa diabética incluida en el estudio PRESCAP 2010.

Autores:

(1) Larre Muñoz, María Jesús; (2) Precioso Costa, Javier; (2) Navarro Ros, Fernando María; (3) Prieto Díaz, Miguel Ángel; (4) Alonso Moreno, Francisco Javier; (5) Barquilla García, Alfonso; (6) Mediavilla Bravo, José Javier; (7) Rodríguez Roca, Gustavo C.; (8) Sanchez Ruiz, Tomás; (8) Llisterri Caro, José Luis.

Centro de Trabajo:

(1) Médico Residente de 3º año Médicina Familiar y Comunitaria. Centro de Salud Ingeniero Joaquin Benlloch. Valencia; (2) Médico

Residente de 3º año Médicina Familiar y Comunitaria. Centro de Salud Joaquín Benlloch. Valencia; (3) Médico de Familia. Centro de Salud Vallobín-La Florida. Oviedo. Asturias.; (4) Médico de Familia. Centro de Salud de Sillería. Toledo.; (5) Médico de Familia. Centro de Salud de Trujillo. Cáceres; (6) Médico de Familia. Centro de Salud Burgos Rural. Burgos; (7) Médico de Familia. Centro de Salud Puebla de Montalbán. Toledo; (8) Médico de Familia. Centro de Salud Joaquín Benlloch. Valencia.

80/896. Percepción de la imagen corporal en adolescentes.

Autores:

(1) López Moreno, Carolina; (1) Viciana Martínez, Alicia; (2) López García, Paula María; (3) Gómez Ortega, Antonia Inés; (4) Gómez Ortega, Ginés Jesús; (5) Callejas Romero, Ana Belén; (6) Rivera Moya, Ana María; (7) Perea Rodríguez, Ana Mar; (8) Perea Rodríguez, Cristina; (9) Orgaz Molina, María del Carmen.

Centro de Trabajo:

(1) Médico Residente de 3er año de Medicina Familiar y Comunitaria. Centro de Salud Nueva Andalucía. Almería.; (2) Médico Residente de 4º año de Medicina Familiar y Comunitaria. Centro de Salud La Cañada. Almería.; (3) Médico de Familia. Centro de Salud Nueva Andalucía. Almería.; (4) Medico de Familia. Centro de Salud Nueva Andalucía. Almería.; (5) Medico Residente de 1er años de Medicina Familiar y Comunitaria. Centro de Salud Nueva Andalucía.; (6) Médico Residente de 4º años de Medicina Familiar y Comunitaria. Centro de Salud Plaza Toros. Almería.; (7) Medico Residente de 4º año de Medicina Familiar. Centro de Salud Roquetas Sur. Almería.; (8) Médico de Familia. Urgencias del Hospital de Poniente. Almería.; (9) Médico Residente de 4º año de Medicina Familiar y Comunitaria. Centro de Salud Campohermoso. Almería.

80/944. Consumo de fármacos hipoglucemiantes en Atención Primaria. Comparación entre el Distrito Sanitario Málaga y Andalucía.

Autores:

(1) Muñoz González, Lorena; (2) Pérez Castro, Mercedes; (3) Camarena Herrera, Ángel Luis; (3) Reina González, Rocío; (4) Muñoz Galán, Dolores; (5) De los Reyes Martínez, Paula; (5) Baca Osorio, Antonio; (5) Sánchez Pérez, María Rosa.

Centro de Trabajo:

(1) Médico Residente de Medicina Familiar y Comunitaria. Centro de Salud Ciudad Jardín. Gualdalmedina. Málaga.; (2) Médico Residente de 2º año de Medicina Familiar y Comunitaria. Centro de Salud Ciudad Jardín. Guadalmedina. Málaga.; (3) Médico Residente de 1º año de Medicina Familiar y Comunitaria. Centro de Salud Ciudad Jardín. Guadalmedina. Málaga.; (4) Médico de Familia de Centro de Salud Victoria. Málaga.; (5) Médico de Familia. Centro de Salud Ciudad Jardín. Guadalmedina. Málaga.

80/955. Disuria y polaquiuria, ¿ITU seguro?

Autores:

(1) Montero Alarcón, Rosa; (2) Lozano Fernández, Tatiana; (2) Piñero Acín, María José; (2) Camargo Donaire, Leonor; (2) Muñoz Molina, Pilar; (3) Día Salado, Ángel Iván.

Centro de Trabajo:

(1) Centro de Salud Los Rosales. Madrid.; (2) Médico de Familia. Centro de Salud Los Rosales. Madrid.; (3) Residente de 4º año de Medicina Familiar y Comunitaria. Centro de Salud Los Rosales. Madrid.

Viernes 25 de Octubre

09.00-10.30 horas

Sesión defensa de comunicaciones orales 13.

» Sala 6

Moderadoras:

Dra. Dª. Margarida Alós Arimón

Médico de Familia y Comunitaria. Centro de Atención Primaria Barceloneta. Barcelona.

Dra. Dª. Joima Panisello Rollo

Especialista en Medicina Interna. Directora General Fundación para el Fomento de la Salud. Madrid.

80/18. Dolor abdominal en paciente hipertenso.

Autores:

Ruiz Castilla, Francisco José; Aragón Leal, María Ángeles.

Centro de Trabajo:

Médico de Familia. Hospital Universitario. Jerez de la Frontera. Cádiz.

80/178. Punción lavado tendinitis calcificante de supraespinoso

Autores:

(1) Panadero Carlavilla, Francisco Javier; (1) Martin-Sonseca, Santiago; (2) Panadero del Olmo, Luna Elena; (1) Ortega Polar, Elva; (3) Cerezo López, Eugenio; (4) Minaya Bernedo, Javier; (1) Sagardui Villamor, Jon Koldo; (1) Gomez Gonzalez del tanago, Pablo; (4) Cortés León, Cristina; (1) Uehara -Benites, Michel.

Centro de Trabajo:

(1) Médico de Familia. Equipo de Atención Primaira Villanueva de la Cañada. Madrid; (2) Médico de Familia. UCI Hospital Universitario de Getafe. Madrid; (3) Ecografías America. Madrid; (4) Servicio de Radiodiagnostico. Hospital universitario Puerta de Hierro. Madrid.

80/207. La frustación médico-paciente

Autores:

Cátedra Castillo, Begoña; Niño de Azcárate, Cristina; Farraye Caamaño, Myrian Natalia; Chamón Parra, Maria; Urroz Elizalde, Mikel; Carzoilo, Ximena.

Centro de Trabajo:

Médico de Familia. Centro de Salud Dr. Castroviejo. Madrid.

80/469. Hematuria macroscópica y dolor suprapúbico como manifestación de Hiperparatiroidismo Primario sintomático.

Autores:

(1) Fernández Morral, Pilar; (2) Álvarez Acedo, Almudena.

Centro de Trabajo:

(1) Médico de Familia. Centro de Atención Primaria Ca N'Oriac. Sabadell. Barcelona.; (2) Médico de Familia. Centro de Atención Primaria Can Rull. Sabadell. Barcelona.

80/960. Menigitis por Estreptococo suis a propósito de un caso.

Autores:

(1) Simonaggio Stancampiano, Paula; (2) Rodríguez Sánchez, Ruth; (1) Rodriguez de Cossio, Angela; (1) de Prado Prieto, Lidia; (1) García Canale, Alicia; (3) Montes Rodriguez, Isabel; (1) Heredia León, Orlando; (1) Navarro Vega, María; (4) Alonso Moreno, Francisco Javier; (1) Vázquez Carrión, Iziar.

Centro de Trabajo:

(1) Médico de Familia. Centro de Salud San Martin de la Vega. Madrid.; (2) Médico de Familia. Centro de Salud Pintores. Parla. Madrid.; (3) Médico de Familia. Hospital Severo Ochoa Leganes. Madrid.; (4) Médico de Familia. Centro de Salud Sillería. Toledo.

80/1021. ¿Disfonía de repetición? ¿Y algo más?

Autores:

(1) Bilbeny de Fortuny, Beatriu; (2) Rascón García, Ana; (3) Epaminondas de Fontes, Clarice; (3) Carvallo Vega, Ana Cecilia.

Centro de Trabajo:

(1) Médico de Familia. Área Básica de Salud Raval Sud. Barcelona.; (2) Médico de Famila. Centro de Salud El Castell. Castelldefels. Barcelona.; (3) Médico Residente de 4º año de Medicina Familiar y Comunitaria. Centro de Salud El Castell. Castelldefels. Barcelona.

80/1340. Polineuropatía por exposición a arsénico: un reto diagnóstico.

Autores:

(1) Ruiz Giménez, Almudena; (2) Mir Ruiz, Jesús; (3) García López, María Francisca; (3) Compán Medina, María del Mar; (1) Tijeras Úbeda, María José; (1) García Ramón, María José; (4) García Ventura, Manuel; (4) López López, Cristina.

Centro de Trabajo:

(1) Médico de Familia. Centro de Salud La Cañada. Almería.; (2) Médico de Famila. Centro de Salud de Níjar. Almería.; (3) Médico Residente de 4to año de Medicina Familiar y Comunitaria. Centro de Salud La Cañada.Almería.; (4) Médico Residente de 1er año de Medicina Familiar y Comunitaria. Centro de Salud La Cañada. Almería.

80/1438. Microduelo y somatización.

Autores:

(1) Cobo de la Cruz, José; (2) Lorenzo Francisco, Jesús; (3) Iglesias Docampo, Adelaida; (2) Ferrer Iturralde, Julia.

Centro de Trabajo:

(1) Médico de Familia. Centro de Salud. Eloy Gonzalo. Madrid; (2) Médico de Familia. Centro de Salud Eloy Gonzalo. Madrid.; (3) Médico de Familia. Centro de Salud Hermano García Nobleja. Madrid.

80/1526. Consulta online

Autores:

(1) Peral Alonso, Oscar; (2) Gutierrez Beltrán, Sergio; (3) García Ros, Marien; (4) Segalés Serra, Angels; (5) Durán Pagés, Concha; (6) Sánchez Escribano, Jasmine.

Centro de Trabajo:

(1) Médico de Familia. Centro de Atención Primaria Vila Olimpica. PAMEM. Barcelona; (2) Sistemas de información. PAMEM. Barcelona; (3) Departament de comunicació. PAMEM. Barcelona; (4) Directora de Relacions Laborals i Comunicació. PAMEM. Barcelona; (5) Gerent. PAMEM. Barcelona; (6) Aux. Administrativa. Centro de Atención Primaria Vila Olimpica. PAMEM. Barcelona.

80/1694. ¿Hasta dónde podemos llegar con nuestros pacientes EPOC (Enfermedad pulmonar obstructiva crónica)?

Autores:

(1) Franco Sánchez-Horneros, Rebeca; (2) Rodríguez Gamero, María Ángeles; (3) Beijinho do Rosario, Rafael Fernando; (4) Kloppe Villegas, Pilar.

Centro de Trabajo:

(1) Médico de Familia. Hospital 12 de Octubre. Madrid.; (2) Médico Residente de cuarto año de Medicina Familiar y Comunitaria. Centro de Salud Las Calesas. Madrid; (3) Médico Residente de tercer año de Medicina Familiar y Comunitaria. Centro de Salud Las Calesas. Madrid; (4) Médico de Familia. Centro de Salud Las Calesas. Madrid.

09.00-10.30 horas

Sesión defensa de comunicaciones orales 14.

» Sala 7

Moderadores:

Dra. Dª. María Teresa Martí Vila

Médico de Familia. Centro de Atención Primaria Vila Olímpica. PAMEM. Barcelona.

Dr. D. José Diéguez Bande

Médico de Familia. Centro de Atención Primaria Barceloneta. PAMEM. Barcelona.

80/458. Versión española de los criterios diagnósticos modificados del American College of Rheumatology 2010 para clasificación de fibromialgia. Análisis de sensibilidad.

Autores:

(1) Belenguer Prieto, Rafael; (2) Casanueva Fernández, Benigno; (3) Martín González, Rosa María; (4) García Fructuoso, Fernando; (5) Pastor Oliver, Jose Francisco; (6) Alegre de Miguel, Cayetano; (6) Moreno Muelas, Jose Vicente; (3) Folgado Carratala, María Desamparados; (7) Llorca Díaz, Francisco Javier; (8) González Gay, Miguel Ángel.

Centro de Trabajo:

(1) Médico de Familia y Reumatólogo. Centro de Salud de Algemesí. Valencia.; (2) Reumatólogo. Clínica de Especialidades Cantabria. Santander.; (3) Médico de Familia. Centro de Salud de Algemesí. Valencia.; (4) Hospital CIMA. Barcelona; (5) Médico de Familia y Reumatólogo. Centro de Salud de Jávea. Alicante.; (6) Reumatólogo. Hospital Vall D`Hebron. Barcelona; (7) Catedrático de Epidemiología y Biología Computacional. Universidad de Cantabria. IFIMAV. Santander.; (8) Reumatólogo. Hospital Marqués de Valdecilla. IFIMAV. Santander.

80/507. Curiosa complicación de procedimiento colonoscópico

Autores:

Moreno Ramón, Rosario; Nievas Díaz, Nuria; Magrané Francesch, Elisenda; Prieto Cid, Manuel; Fernández Saguer, Mª Àngels.

Centro de Trabajo:

Médico de Familia. Centro de Familia Tarragona 6. Tarragona.

80/648. Artritis infecciosa viral: A propósito de un caso.

Autores:

(1) Arbonés Fincias, Laura; (1) Hernández Stegmann, María Fernanda; (1) Martín Bunich, Pilar; (1) Mazón Arona, Francesca; (2) Mecerreyes Martín, Sonia; (3) Salvado Hernández, María

Cristina; (4) Arizaga Ciordia, Beatriz; (1) Momblan Trejo, Cristina; (1) Muñoz Clavero, Angels; (1) Terceros Toboada, Ingrid.

Centro de Trabajo:

(1) Médico de Familia. Centro de Salud Viladecans 1. Barcelona; (2) Médico de Familia. Centro de Salud Lleida 4-Balafia-Pardinyes-Seca de Sant Pere. Lleida. Barcelona; (3) Enfermera. Centro de Salud Viladecans 1. Barcelona; (4) Médico de Familia. Centro de Salud Ramona Vía. El Prat de Llobregat. Barcelona.

80/741. Comorbilidad y evaluación del paciente con gonartrosis (ESTUDIO EMARTRO). Diseño y metodología

Autores:

(1) Giménez Basallote, Sergio; (2) Vergara Martín, Jesús; (3) Llisterri Caro, José Luis; (4) Vergés Milano, Josep; (4) Sánchez, Laura; (5) Monfort Faure, Jordi; (4) Herrero, Marta.

Centro de Trabajo:

(1) Médico de Familia. Unidad de Gestión Clínica El Limonar. Málaga.; (2) Médico de Familia. Centro de Salud Huercal. Almeria; (3) Médico de Familia. Centro de Salud Joaquin Benalloch. Madrid; (4) Bio Iberica S.A.; (5) Servicio de Reumatología. Hospital del Mar.Barcelona.

80/857. LIBRAMED. Estudio para evaluar la tolerabilidad y seguridad de un tratamiento dietético optimizado con policaptil gel retard en pacientes con sobrepeso asistidos en Atención Primaria. Agencia de Investigación SEMERGEN

Autores:

(1) Martí Canales, Juan Carlos; (2) Vergara Martín, Jesús; (3) Llisterri Caro, José Luis; (4) Rodríguez Roca, Gustavo C.; (5) Moreno González, Isabel; (1) Cruz Rodríguez, Maria Jose; (6) Molina, Francisco; (7) Alvárez Lamolda, Begoña; (5) Martín Almendros, Antonio Miguel; (8) López Díaz-Ufano, Mª Luisa.

Centro de Trabajo:

(1) Médico de Familia. Unidad de Gestión Clínica Motril-San Antonio. Granada; (2) Médico de Familia. Unidad de Gestión Clínica Huercal de Almería. Almeria; (3) Médico de Familia. Centro de Salud Ingeniero Joaquin Benlloch. Valencia; (4) Médico de Familia. Centro de Salud de la Puebla de Montalbán. Toledo; (5) Médico de Familia. Centro de Salud de Albuñol. Granada; (6) Médico de Familia. Centro de Salud de Casas Ibañez. Albacete; (7) Médico Residente de 2º año de Medicina Familiar y Comunitaria. Unidad de Gestión Clínica Motril-San Antonio. Granada; (8) Médico de Familia. Centro de Salud Rosa de Luxemburgo. Madrid.

80/1073. Enfermedad de HUGHES-STOVIN a propósito de un caso.

Autores:

(1) Rodriguez de Cossio, Angela; (2) Rodríguez Sánchez, Ruth; (1) Miguelañez Valero, Alfonso; (1) Sánchez Martín, Francisco; (1) Rodríguez Martin, Mª Teresa; (3) Montes Rodriguez, Isabel; (1) De Prdo Prieto, Lidia; (4) Alonso Moreno, Francisco Javier.

Centro de Trabajo:

(1) Médico de Familia. Centro de Salud San Martín de la Vega. Madrid.; (2) Médico de Familia. Centro de Salud Pintores. Madrid.; (3) Médico de Familia. Hospital Severo Ochoa. Leganés. Madrid.; (4) Médico de Familia. Centro de Salud Sillería. Madrid.

80/1131. Seguridad del paciente: ¿Código ictus o error de medicación?

Autores:

(1) Abelaira Freire, Jaime Antonio; (2) Castillo Lizarraga, María José; (1) Rodríguez Adrada, Esther.

Centro de Trabajo:

(1) Médico Residente de tercer año de Medicina Familiar y Comunitaria. Centro de Salud Valle Inclán. Madrid; (2) Médico de Familia. Centro de Salud Valle Inclán. Madrid.

80/1158. La salud no tiene precio

Autores:

(1) Padial Cordón, Francisco Jose; (1) Salguero Merino, Ana Belen; (2) Rodriguez Aguiar, Maria Luisa.

Centro de Trabajo:

(1) Médico de Familia. Centro de Salud Cartagena Oeste. Cartagena. Murcia; (2) Médico de Familia.Centro de Salud Los Dolores. Cartagena. Murcia.

80/1609. Doctor, orino sangre

Autores:

(1) Armengol Alegre, Joan; (2) Veneros Luzuriaga, Luis Omar; (2) Calonge Calzadilla, Nuria; (2) Epelde Azcue, Amaia; (3) Sanz Riguillo, Neus; (4) Casanovas Riumbau, Marta.

Centro de Trabajo:

(1) Médico de Familia. Área Básica de Salud de Tona - ICS. Barcelona.; (2) Medico de Familia. Área Básica de Salud de Tona - ICS. Barcelona.; (3) Medico de Familia. Área Básica de Salud Santa Eugènia de Berga - ICS. Barcelona.; (4) Enfermera Residente. Área Básica de Salud Can Gibert del Plà - ICS. Girona.

80/1756. EPOC en las consultas de Atención Primaria (Estudio EPOC-CAP): Diseño y metodología.

Autores:

(1) Quintano Jiménez, José Antonio; (2) Hidalgo Requena, Antonio; (3) Gómez Sáenz, José Tomás; (4) Alonso Matía, Rafael; (5) Hernández Úrculo, José; (6) García Pedreño, Pedro; (7) Rodríguez Perera, Eva; (8) Navarro Lima, Ángel; (9) Vergara Martín, Jesús; (10) Prieto Díaz, Miguel Ángel.

Centro de Trabajo:

(1) Médico de Familia. Neumólogo. Lucena, Córdoba.; (2) Médico de Familia. Centro de Salud de Lucena. Córdoba.; (3) Médico de Familia. Zona Básica nº 10. Nájera, La Rioja.; (4) Médico de Familia. Centro de Salud Bidezabal. Algorta, Bizkaia.; (5) Médico de Familia. Centro de Salud La Vega-Zapatón. Torrelavega, Cantabria.; (6) Médico de Familia. Centro de Salud de Huercal. Almería.; (7) Project Manager de Investigación Clínica. Azierta.; (8) Cardiólogo. CEO Azierta.; (9) Médico de Familia. Vocal de Investigación SEMERGEN; (10) Médico de Familia. Centro de Salud Vallobín La Florida. Oviedo. Asturias.

16.00-17.30 horas

Sesión defensa de comunicaciones orales 15.

» Sala 7

Moderadoras:

Dra. Dª. Elena Martínez Prats

Médico de Familia. Centro de Atención Primaria de la Barceloneta. PAMEM. Barcelona.

Dra. Dª. Eulalia Esquerra Tuñi

Médico de Familia. Centro de Atención Primaria Barceloneta. PAMEM. Barcelona. Coordinadora Nacional del Grupo de Trabajo de Homeopatía de SEMERGEN.

80/763. Prevalencia de enfermedad renal oculta en la población general de Toledo. Estudio RICARTO-ERO

Autores:

(1) Alonso Moreno, Francisco Javier; (2) Luna del Pozo, Lara; (2) García Tenorio del Prado, Cristina; (3) Villarín Castro, Alejandro; (4) Motilla Fraile, Mirian; (5) Carrasco Flores, Javier; (6) Hernández Moreno, Julio.

Centro de Trabajo:

(1) Médico de Familia. Centro de Salud Sillería. Toledo.; (2) Médico Residente de Medicina Familiar y Comunitaria. Unidad Docente de Atención Familiar y Comunitaria. Toledo.; (3) Médico de Familia. Unidad Docente de Atención Familiar y Comunitaria. Toledo.; (4) Médico de Familia. Centro de Salud Añover de Tajo. Toledo.; (5) Enfermero. Gerencia de Atención Primaria. Toledo.; (6) Médico de Familia. Centro de Salud Polán. Toledo.

80/764. Factores de riesgo cardiovascular en la población general de Toledo. Estudio RICARTO.

Autores:

(1) Luna del Pozo, Lara; (1) García Tenorio del Prado, Cristina; (2) Villarín Castro, Alejandro; (3) Motilla Fraile, Mirian; (4) Alonso Moreno, Francisco Javier; (5) Rodríguez Roca, Gustavo C.; (6) Carrasco Flores, Javier; (7) Hernández Moreno, Julio.

Centro de Trabajo:

(1) Médico Residente de Medicina Familiar y Comunitaria. Unidad Docente de Atención Familiar y Comunitaria. Toledo.; (2) Médico de Familia. Unidad Docente de Atención Familiar y Comunitaria. Toledo.; (3) Médico de Familia. Centro de Salud Añover de Tajo. Toledo.; (4) Médico de Familia. Centro de Salud Sillería. Toledo; (5) Médico de Familia. Centro de Salud La Puebla de Montalbán. Toledo.; (6) Enfermero. Gerencia de Atención Primaria. Toledo.; (7) Médico de Familia. Centro de Salud Polán. Toledo.

80/765. Características demográficas de la población de Toledo. Estudio RICARTO.

Autores:

(1) García Tenorio del Prado, Cristina; (2) Villarín Castro, Alejandro; (3) Motilla Fraile, Mirian; (4) Alonso Moreno, Francisco Javier; (1) Luna del Pozo, Lara; (5) Rodríguez Roca, Gustavo C.; (6) Fernández Conde, Julio Andrés; (7) Carrasco Flores, Javier.

Centro de Trabajo:

(1) Médico Residente de Medicina Familiar y Comunitaria. Unidad Docente de Atención Familiar y Comunitaria. Toledo.; (2) Médico de Familia. Unidad Docente de Atención Familiar y Comunitaria. Toledo.; (3) Médico de Familia. Centro de Salud Añover de Tajo. Toledo.; (4) Médico de Familia. Centro de Salud Sillería. Toledo.; (5) Médico de Familia. Centro de Salud La Puebla de Montalbán. Toledo.; (6) Coordinador de Unidades Administrativas. Gerencia de Atención Primaria. Toledo.; (7) Enfermero. Gerencia de Atención Primaria. Toledo.

80/771. Antecedentes personales de enfermedad cardiovascular en la población general de Toledo. Estudio RICARTO.

Autores:

(1) Luna del Pozo, Lara; (1) García Tenorio del Prado, Cristina; (2) Villarín Castro, Alejandro; (3) Motilla Fraile, Mirian; (4) Alonso Moreno, Francisco Javier; (5) Rodríguez Roca, Gustavo C.; (6) Carrasco Flores, Javier.

Centro de Trabajo:

(1) Médico Residente de Medicina Familiar y Comunitaria. Unidad Docente de Atención Familiar y Comunitaria. Toledo; (2) Médico de Familia. Unidad Docente de Atención Familiar y Comunitaria. Toledo; (3) Médico de Familia. Centro de Salud Añover de Tajo. Toledo; (4) Médico de Familia. Centro de Salud Sillería. Toledo; (5) Médico de Familia. Centro de Salud La Puebla de Montalbán. Toledo; (6) Enfermero. Gerencia de Atención Primaria. Toledo.

80/775. Valores promedio de hemoglobina glucosilada y presencia de enfermedad cardiovascular en población general frente a población diabética. Estudio RICARTO.

Autores:

(1) García Tenorio del Prado, Cristina; (2) Villarín Castro, Alejandro; (3) Motilla Fraile, Mirian; (4) Alonso Moreno, Francisco Javier; (1) Luna del Pozo, Lara; (5) Rodríguez Roca, Gustavo C.; (6) Menchén Herresos, Antonio; (7) Carrasco Flores, Javier.

Centro de Trabajo:

(1) Médico Residente de Medicina Familiar y Comunitaria. Unidad Docente de Atención Familiar y Comunitaria. Toledo; (2) Médico de Familia. Unidad Docente de Atención Familiar y Comunitaria. Toledo; (3) Médico de Familia. Centro de Salud Añover de Tajo. Toledo; (4) Médico de Familia. Centro de Salud Sillería. Toledo; (5) Médico de Familia. Centro de Salud La Puebla de Montalbán. Toledo; (6) Laboratorio de Análisis Clínicos. Complejo Hospitalario de Toledo. Toledo; (7) Enfermero. Gerencia de Atención Primaria. Toledo.

80/1186. Características de una población anciana consumidora crónica de benzodiacepinas

Autores:

(1) Vázquez Pirillo, Gastón Ezequiel; (2) Monteserin Nadal, Rosa; (2) Reyes Reyes, Carlen; (2) de la Figuera Von Wichmann, Mariano; (3) Bottaro Parra, David Ricardo; (4) Fernández Valverde, Diana Elizabeth; (2) Casasa Planas, Albert; (5) Ichazo Tobella, Begoña; (5) Vila Garcia, Judith; (5) Soteras Prat, Anna.

Centro de Trabajo:

(1) Médico Residente de 3º año de Medicina Familiar y Comunitaria. EAP Sardenya. Barcelona.; (2) Médico de Familia. Centro de Salud EAP Sardenya. Barcelona; (3) Residente de 4º año. Centro de Salud EAP Sardenya. Barcelona; (4) Médico Residente de 4º año. Centro de Salud EAP Sardenya. Barcelona; (5) DUE. Centro de Salud EAP Sardenya. Barcelona.

80/1204. Prevalencia de Comorbilidad y Perfil Farmacológico de nuestros pacientes crónicos.

Autores:

(1) Ruiz García, Ana; (1) Pérez Adelantado, Manuel; (2) Clemente García, María; (3) Ruiz Garcia, Maria Elena; (3) Gonzalez García, Lorena; (4) Oliva Femenía, Pedro Ricardo; (5) Pérez Martín, Álvaro; (6) Agüeros Fernández, María José; (7) Izquierdo Martínez, Maravillas; (1) Llisterri Caro, José Luis.

Centro de Trabajo:

(1) Médico de Familia. Centro de Salud Ingeniero Joaquin Benlloch. Valencia; (2) Médico Residente de Medicina Familiar y Comunitaria. Centro de Salud Barrio del Carmen. Murcia; (3) Médico Residente de Medicina Familiar y Comunitaria Ingeniero Joaquín Benlloch. Valencia; (4) Médico de Familia. Centro médico Parque de las Naciones. Torrevieja. Alicante.; (5) Médico de Familia. Centro de Salud Centro. Santander. Cantabria; (6) Médico de Familia. Centro de Salud-Zapatón. Torrelavega; (7) Miembro coordinador externo del Grupo de Cronicidad y Enfermedades Crónicas. Directora de la Cátedra de Salud Pública y Gestión Sanitaria. Universidad Europea de Madrid.

80/1572. Síndrome de Movilidad Articular Limitada y caídas accidentales en pacientes con diabetes

Autores:

(1) López Martín, Inmaculada; (2) Benito Ortiz, Luis; (3) Rodriguez Borlado, Blanca; (2) Cano Langreo, Miriam; (4) Martín Rodríguez, Mª Florentina.

Centro de Trabajo:

(1) Médico de Familia. Centro de Salud Soto del Real. Madrid; (2) Médico de Familia. Centro de Salud San Fernando II. Madrid.; (3) Médico de Familia. Centro de Salud Goya. Madrid.; (4) Médico de Familia. Centro de Salud Soto del Real. Madrid.

80/1573. Paciente crónico que acude a urgencias. Un viejo conocido de la atención primaria

Autores:

(1) Bottaro Parra, David Ricardo; (2) Soteras Prat, Anna; (2) Ichazo Tobella, Begoña; (3) Menero Buldó, Laia; (4) Casasa Planas, Albert.

Centro de Trabajo:

(1) Médico Residente. Especialista en Atención Primaria. Sardenya. Barcelona; (2) Enfermera. Especialista en Atención Primaria. Sardenya. Barcelona; (3) Trabajadora social. Especialista en Atención Primaria. Sardenya. Barcelona; (4) Médico de Familia. Especialista en Atención Primaria. Sardenya. Barcelona.

80/1705. Llegado el residente. ¿Cómo lo ven los pacientes?

Autores:

(1) León Arévalo, Isabel; (1) Pardo Álvarez, Jesus; (2) Pedregal González, Miguel.

Centro de Trabajo:

(1) Médico de Familia. Centro de Salud el Torrejon. Huelva.; (2) Médico de Familia. Unidad Docente.Huelva.

80/1758. Derivación de pacientes de Atención Primaria (AP) a Hospitalización a Domicilio (HAD); una alternativa segura

Autores:

(1) Sgaramella, Giusi Alessia; (2) Aguilera Zubizarreta, Ana; (3) Garcia Secadas, Luis Alberto; (4) Pariente Rodrigo, Emilio Jesus; (1) García-Diego Villarías, Olga; (1) Fanini Gómez, Joheny Mabel; (5) Sanroma Mendizabal, Pedro.

Centro de Trabajo:

(1) Médico Residente de Medicina Familiar y Comunitaria. Hospital Universitario Marqués de Valdecilla. Santander; (2) Médico Especialista en Geriatria. Adjunto de Hospitalización Domiciliaria. Hospital Universitario Marqués de Valdecilla. Santander; (3) Médico de Familia. SUAP Nansa. Puentenansa; (4) Médico de Familia. Centro de Salud Camargo-Interior. Cantabria; (5) Médico de Familia. Jefe Servicio de Hospitalización Domiciliaria. Hospital Universitario Marqués de Valdecilla. Santander.

16.00-17.30 horas

Sesión defensa de comunicaciones orales 16.

» Sala 16

Moderadores:

Dr. D. Josep Franch Nadal

Médico de Familia. Centro de Atención Primaria Raval Sud. Barcelona.

Dra. Dª. Flora López Simarro

Médico de Familia. Área Básica de Salud Martorell. Barcelona. Miembro del Grupo de Trabajo de Diabetes de SEMERGEN.

80/14. Utilidad de la ecografía en un Centro de Salud ante un paciente con limitación funcional del hombro.

Autores:

(1) Oviedo García, Alberto Ángel; (2) Algaba Montes, Margarita; (3) Segura Grau, Ana; (4) Pliego Cosano, Raúl; (4) Cervera Serrano, Juan; (5) Sarmiento Jiménez, Francisco; (6) Díaz Rodríguez, Nabor.

Centro de Trabajo:

(1) Médico de Familia. Miembro del Grupo de Trabajo de Ecografía de SEMERGEN. Hospital de Valme. Sevilla; (2) Médico de Familia. Miembros del Grupo de Trabajo de Ecografía SEMERGEN. Servicio de Urgencias Hospital de Valme. Sevilla.; (3) Médico de Familia. Médico ecografista en Centro Diagnostico Ecográfico y en Unidad de ecografía general del Hospital San Francisco de Asis, Madrid.; (4) Médico de Familia. Centro de Salud Nuestra Señora de la Oliva. Alcalá de Guadaira. Sevilla; (5) Médico de Familia. Centro de Salud Velez Norte. Málaga.; (6) Médico de Familia. Coordinador del Grupo de Trabajo de Ecografía SEMERGEN. Centro de Salud A Valenza. Barbadás. Ourense.

80/746. Consenso sobre el manejo de la paciente con osteoporosis postmenopáusica en el ámbito sanitario público español.

Autores:

(1) Blanch Rubió, Josep; (2) Canals Ruiz, Laura; (3) del Pino Montes, Javier; (4) Esteban Martínez, Ignacio; (5) Herrero Roa, José; (6) Lizán Tudela, Luís; (7) Moro Álvarez, Mª Jesus; (8) Nogués Solán, Xavier; (9) Valdés i Llorca, Carmen; (10) Valero Díaz del Lamadrid, Mª del Carmen.

Centro de Trabajo:

(1) Médico de Familia. Hospital del Mar. Barcelona; (2) Amgen S.A.; (3) Médico de Familia. Hospital Universitario de Salamanca; (4) Médico de Familia. Centro de Salud de Herrera de los Navarros. Aguilón, Zaragoza.; (5) Médico de Familia. Centro de Salud de Comuneros. Burgos; (6) Outcomes´10 S.L.U. Castellón de la Plana; (7) Médico Internista. Hospital Universitario Infanta Leonor. Madrid; (8) Médico Internista. Hospital del Mar. Barcelona; (9) Médico de Familia. Centro de Salud Fuencarral. Madrid; (10) Médico Internista. Hospital Universitario Marqués de Valdecilla. Santander.

80/767. Concordancia entre la medición oscilométrica del índice tobillo-brazo y la realizada con eco-doppler convencional en una muestra de población general de Toledo. Estudio RICARTO.

Autores:

(1) Villarín Castro, Alejandro; (2) Motilla Fraile, Mirian; (3) Alonso Moreno, Francisco Javier; (4) Luna del Pozo, Lara; (4) García Tenorio del Prado, Cristina; (5) Carrasco Flores, Javier; (6) Carbayo Herencia, Julio A.; (7) Escobar Cervantes, Carlos; (8) Segura Fragoso, Antonio; (9) Artigao Rodenas, Luis Miguel.

Centro de Trabajo:

(1) Médico de Familia. Unidad Docente de Atención Familiar y Comunitaria. Toledo.; (2) Médico de Familia. Centro de Salud Añover de Tajo. Toledo.; (3) Médico de Familia. Centro de Salud Sillería. Toledo.; (4) Médico Residente de Medicina Familiar y Comunitaria. Unidad Docente de Atención Familiar y Comunitaria. Toledo.; (5) Enfermero. Gerencia de Atención Primaria. Toledo.; (6) Unidad de Lípidos. Capio Clínica Albacete y Universidad Miguel Hernández. San Juan, Alicante.; (7) Cardiólogo. Servicio de Cardiología. Hospital Universitario La Paz. Madrid.; (8) Medicina Preventiva y Salud Pública. Instituto de Ciencias de la Salud de Castilla-La Mancha. Talavera de la Reina, Toledo.; (9) Médico de Familia. Centro de Salud Zona III. Albacete.

80/769. Perfil lipídico de la población general de Toledo frente al de pacientes que ingresaron por síndrome coronario agudo. Estudio RICARTO-Lípidos.

Autores:

(1) Motilla Fraile, Mirian; (2) Alonso Moreno, Francisco Javier; (3) Luna del Pozo, Lara; (3) García Tenorio del Prado, Cristina; (4) Villarín Castro, Alejandro; (5) Rodríguez Padial, Luis; (6) Romero Gutiérrez, Arturo; (7) Akerström, Finn Olof; (8) Gómez Serranillos, Manuel; (9) Rodríguez Roca, Gustavo C.

Centro de Trabajo:

(1) Médico de Familia. Centro de Salud Añover de Tajo. Toledo.; (2) Médico de Familia. Centro de Salud Sillería. Toledo.; (3) Médico Residente de Medicina Familiar y Comunitaria. Unidad Docente de Atención Familiar y Comunitaria. Toledo.; (4) Médico de Familia. Unidad Docente de Atención Familiar y Comunitaria. Toledo.; (5) Cardiólogo. Servicio de Cardiología. Complejo Hospitalario de Toledo; (6) Subdirección General de Información Sanitaria e Innovación. Área de Sistemas Clínicos de Información. Ministerio de Sanidad, Servicios Sociales e Igualdad. Madrid.; (7) Medico Residente de Cardiología. Complejo Hospitalario de Toledo; (8) Laboratorio de Análisis Clínicos. Complejo Hospitalario de Toledo; (9) Médico de Familia. Centro de Salud La Puebla de Montalbán. Toledo.

80/770. Hábitos alimentarios en la población general de Toledo (estudio RICARTO)

Autores:

(1) Motilla Fraile, Mirian; (2) Alonso Moreno, Francisco Javier; (3) Luna del Pozo, Lara; (3) García Tenorio del Prado, Cristina; (4) Villarín Castro, Alejandro; (5) Carrasco Flores, Javier.

Centro de Trabajo:

(1) Médico de Familia. Centro de Salud Añover de Tajo. Toledo; (2) Médico de Familia. Centro de Salud Sillería. Toledo; (3) Médico Residente de Medicina Familiar y Comunitaria. Unidad Docente de Atención Familiar y Comunitaria. Toledo; (4) Médico de Familia. Unidad Docente de Atención Familiar y Comunitaria. Toledo; (5) Enfermero. Gerencia de Atención Primaria. Toledo.

80/801. Influencia de la obesidad en el grado de control de la presión arterial. Estudio PRESCAP 2010

Autores:

(1) Divisón Garrote, Juan Antonio; (2) Alonso Moreno, Francisco Javier; (3) Prieto Díaz, Miguel Ángel; (4) Artigao Rodenas, Luis Miguel; (5) Molina Escribano, Francisca; (6) Polo García, José; (7) Santos Altozano, Carlos; (8) Serrano Cumplido, Adalberto; (9) García Lerín, Aurora; (10) Llisterri Caro, José Luis.

Centro de Trabajo:

(1) Médico de Familia. Centro de Salud Casas Ibáñez. Consultorio de Fuentealbilla. Albacete; (2) Médico de Familia. Centro de Salud Sillería. Toledo; (3) Médico de Familia. Centro de Salud Vallobín-La Florida. Oviedo; (4) Médico de Familia. Centro de Salud Zona III. Albacete; (5) Médico de Familia. Centro de Salud Casas Ibáñez. Albacete; (6) Médico de Familia. Centro de Salud Casar de Cáceres. Cáceres; (7) Médico de Familia. Centro de Salud Azuqueca de Henares. Guadalajara; (8) Médico de Familia. Centro de Salud Repelega. Portugalete. Vizcaya; (9) Médico de Familia. Centro de Salud Almendrales. Madrid; (10) Médico de Familia. Centro de Salud Ingeniero Joaquin Benlloch. Valencia.

80/894. Prevalencia de lesión de órgano subclínica en población hipertensa (ESTUDIO PRESCAP 2010)

Autores:

(1) Vicente Molinero, Ángel; (2) Prieto Díaz, Miguel Ángel; (3) Santos Altozano, Carlos; (4) Valls Roca, Francisco; (5) Velilla Zancada, Sonsoles Maria; (6) Redondo Prieto, Montserrat; (7) Rama Martínez, Teresa; (8) Serrano Cumplido, Adalberto; (9) Kluscova, Elena; (10) Rodríguez Roca, Gustavo C.

Centro de Trabajo:

(1) Médicod de Familia. Urgencias. Hospital Royo Villanova. Zaragoza; (2) Médico de Familia. Centro de Salud Vallobín-La Florida. Oviedo. Asturias; (3) Médico de Familia. Centro de Salud Azuqueca de Henares. Azuqueca de Henares. Guadalajara; (4) Médico de Familia. Centro de Salud Benigànim. Benigànim. Valencia; (5) Médico de Familia. Centro de Salud Ancin. Navarra; (6) Médico Residente de Medicina Familiar y Comunitaria. Centro de Salud Las Vegas. Avilés. Asturias.; (7) Médico de Familia. Centro de Atención Primaira El Masnou-Alella. El Masnou. Barcelona; (8) Médico de Familia. Centro de Salud Repelega. Portugalete. Vizcaya; (9) Médico Residente de Medicina Familiar y Comunitaria. Centro de Salud Guayaba. Madrid; (10) Médico de Familia. Centro de Salud Puebla de Montalbán. La Puebla de Montalbán. Toledo.

80/1083. ¿Cómo identificar a un suicida en Atención Primaria?

Autores:

(1) Caballero Valles, Pedro; (1) Ceballos Martínez, Ana; (2) Guerra Merino, Ana; (3) Buenestado Gañán, Faustina; (4) López Recio, Rocío; (3) Ortíz Molina, Antonio; (5) Quintela González, Zita.

Centro de Trabajo:

(1) Médico de Familia. Centro de Salud Angela Uriarte. Madrid.; (2) Médico de Familia. Centro de Salud Numancia. Madrid.; (3) Médico de Familia. Centro de Salud Martínez de la Riva. Madrid.; (4) Médico de Familia. Centro de Salud Entrevías. Madrid.; (5) Médico de Familia. Coordinación Urgencias Hospital 12 de Octubre. Madrid.

80/1184. Estudio comparativo de las ecuaciones de estimación de Filtrado Glomerular .con la fórmula clásica de orina de 24 horas, en pacientes con HTA y Diabetes tipo 2 sometidos a MAPA

Autores:

(1) García Gallego, Francisco Antonio; (2) Matías Orozco, Nicolás; (3) Pérez Castán, José Fernando; (4) Foronda Rojas, Andrés; (5) Cordero Hernández, María Teresa; (6) Cidoncha Gallego, Antonio; (7) Baños Regalado, Laura; (7) Velasco Bernardo, Miguel Ángel; (8) Bobadilla Gómez, Samuel; (7) Esteban de Mera, Antonia María.

Centro de Trabajo:

(1) Médico de Familia. Centro de Salud Don Benito este. Badajoz; (2) Médico Residente 4ª año.Centro de Salud Don Benito Este. Don Benito. Badajoz; (3) Técnico de Salud Gerencia de Atención Primaria. Don Benito. Badajoz; (4) Médico Residente 4º Año. Cento de Salud Don Benito Este. Badajoz; (5) Médico de Familia. Subdireción de AP. Badajoz; (6) Médico Analista Clínico. Laborat. Hospital Don Benito Villanueva; (7) ATS/DUE. Centro de Salud de Don Benito Este. Badajoz; (8) ATS. Médico Residente 1ª año. Centro de Salud de Don Benito Este. Badajoz.

80/1464. Taller de columna en el contexto de Atención Primaria. Realizado en la Zona Básica del Valle de Lecrin. Durcal Granada.

Autores:

(1) Tejeda Paredes, Pedro; (2) Carrascal Garrido, Rafael Ángel; (3) Ramirez Sampedro, Manuel; (4) Melguizo Rodríguez, Juan; (5) Gómez Oliver, María Pilar; (6) Tejeda Vargas- Machuca, Maria del Pilar; (2) Fernández Mena, Manuel.

Centro de Trabajo:

(1) Médico de Familia. Centro de Salud Durcal.Granada; (2) Médico de familia. Centro de Salud Armilla. Granada; (3) Médico de familia. Centro de Salud Durcal. Granada; (4) Médico de familia. Centro de Salud, Durcal Granada.; (5) Médico de familia. Centro de salud Villamena de la Reina. Jaen; (6) Estudiante de Medicina. Universidad de Granada.

16.00-17.30 horas

Sesión defensa de comunicaciones orales 17.

» Sala 17

Moderadores:

Dra. Dª. Magda Miralles Piñeiro

Médico de Familia. Centro de Atención Primaria Vila Olímpica. PAMEM. Barcelona.

Dr. D. Francisco José Brenes Bermúdez

Médico de Familia. Centro de Atención Primaria Llefià. Barcelona. Coordinador Nacional del Grupo de Trabajo Urología, Nefrourología y vías urinarias.

80/400. Trastorno progresivo de la marcha. De la banalidad al quirófano.

Autores:

(1) Lahoza Pérez, María del Carmen; (1) Martínez Díez, María; (2) Sáenz Abad, Daniel; (2) Sierra Bergua, Beatriz; (3) Ochoa Zarzuela, Diego; (4) Baquer Sahún, Cristina Ana; (3) Puertas Erauso, Paula; (3) Jordán Domingo, Marta; (4) Hernández Marcos, Alba; (3) Ruiz Felipe, María.

Centro de Trabajo:

(1) Médico de Familia. Centro de Salud Bombarda Área 3. Zaragoza; (2) Médico Urgencias. Hospital Clínico Zaragoza.; (3) Médico Residente de Medicina Familiar y Comunitaria. Área de Salud Zaragoza 3. Zaragoza; (4) Médico Residente de Medicina Familiar y Comunitaria. Área de Salud Área 3. Zaragoza.

80/762. Papel del Síndrome Metabólico (SM) en pacientes con Hipertensión Arterial Refractaria (HTR). PRESCAP 2010

Autores:

(1) Cinza Sanjurjo, Sergio; (2) Prieto Díaz, Miguel Ángel; (3) Barrios Alonso, Vivencio; (4) Alonso Moreno, Francisco Javier; (5) Divisón Garrote, Juan Antonio; (6) García Vallejo, Mª Olga; (7) Carrasco Carrasco, Eduardo; (8) Pallarés Carratalá, Vicente; (9) Polo García, José; (10) Llisterri Caro, José Luis.

Centro de Trabajo:

(1) Médico de Familia. Centro de Salud Porto do Son. Porto do Son. A Coruña; (2) Médico de Familia. Centro de Salud Vallobín-La Florida. Oviedo. Asturias; (3) Hospital Ramón y Cajal. Servicio de Cardiología. Ecocardiografía. Madrid; (4) Médico de Familia. Centro de Salud Sillería. Toledo; (5) Médico de Familia. Centro de Salud Casas Ibáñez. Consultorio de Fuentealbilla. Albacete; (6) Médico de Familia. Centro de Salud Almendrales. Madrid; (7) Médico de Familia. Centro de Salud Abarán. Abaran. Murcia; (8) Médico de Familia. Unidad de Vigilancia de la Salud. Unión de Mutuas. Castellón; (9) Médico de Familia. Centro de Salud Casar de Cáceres. Casar de Cáceres . Cáceres; (10) Médico de Familia. Centro de Salud Ingeniero Joaquín Benlloch. Valencia.

80/1029. Estudio de contacto de tuberculosis: cuando encontramos lo inesperado.

Autores:

(1) Jiménez Muñoz, Beatriz; (2) Rovira Marcelino, Gemma; (3) Bottaro Parra, David Ricardo; (3) Fernández Valverde, Diana Elizabeth; (4) Vázquez Pirillo, Gastón Ezequiel; (4) Tarín Pico, Maria Victoria; (5) Joseph Vilaplana, Jordi; (6) De La Figuera, Mariano; (6) Casasa Planas, Albert; (6) Monteserin Nadal, Rosa.

Centro de Trabajo:

(1) Médico Residente de Medicina Familiar y Comunitaria. Equipo de Atención Primaria Sardenya. Barcelona; (2) Médico Residente de 2º año de Medicina Familiar y Comunitaria. Equipo de Atención Primaria Sardenya. Barcelona; (3) Médico Residente de 4º año de Medicina Familiar y Comunitaria. Equipo de Atención Primaria Sardenya. Barcelona; (4) Médico Residente de 3º año de Medicina Familiar y Comunitaria. Equipo de Atención Primaria Sardenya. Barcelona; (5) Médico Residente de 1º año de Medicina Familiar y Comunitaria. Equipo de Atención Primaria Sardenya. Barcelona; (6) Médico de Familia. Equipo de Atención Primaria Sardenya. Barcelona.

80/1046. Dermatomiosistis juvenil.

Autores:

(1) Vázquez Gómez, Natividad; (2) Jiménez Borillo, Mª Elena; (2) Gómez Vives, Belén; (3) Tárrega Porcar, Mª Lledó.

Centro de Trabajo:

(1) Médico Residente de Medicina de Familia y Comunitaria. Centro de Salud Rafalafena. Castellón.; (2) Médico Residente de 4o año de Medicina Familiar y Comunitaria. Centro de Salud Rafalafena. Castellón.; (3) Médico Residente de 3er año de Medicina Familiar y Comunitaria. Centro de Salud Rafalafena. Castellón.

80/1081. Rinolalia abierta de dos meses de evolución.

Autores:

(1) Rubio Rodríguez, Laura; (2) Maldonado Fernández, Miguel; (3) Alonso Morilla, Ana; (4) Rodríguez Fernández, Verónica.

Centro de Trabajo:

(1) Médico Residente de Medicina Familiar y Comunitaria. Centro de Salud Teatinos. Oviedo.; (2) Otorrinolaringólogo. Hospita Vital Álvarez-Buylla. Mieres. Asturias.; (3) Médico Residente de tercer año de Medicina Familiar y Comunitaria. Centro de Salud Pola de Siero. Asturias.; (4) Médico Residente de cuarto año de Medicina Familiar y Comunitaria. Centro de Salud El Cristo. Oviedo.

80/1182. Una celiaquia un tanto atípica

Autores:

(1) Ventura Pérez, María; (2) García García, José Ignacio; (3) Correcher Salvador, Zaira; (3) Rodríguez, Heidy; (4) Peña Forcada, Enrique; (5) Domingo Regany, Emili.

Centro de Trabajo:

(1) Médico Residente de Medicina Familiar y Comunitaria. Centro de Salud Almassora. Castellón; (2) Medico Residente de 3er año de Medicina Familiar y Comunitaria. Centro de Salud Almassora. Castellón; (3) Medico Residente de 2o año de Medicina Familiar y Comunitaria. Centro de Salud Almassora. Castellón; (4) Medico de Familia. Centro de Salud Integrado Pio XII Almassora. Castellón; (5) Medico de Familia Centro de Salud Almassora. Castellón.

80/1206. Buprenofina/Naloxona, una alternativa para humanizar un gran problema.

Autores:

(1) Álvarez Agudelo, Carlos Enrique; (2) Sampedro Gallardo, Montserrat; (3) Ripoll Cano, Antonio; (4) Valenzuela Martínez, Teresa; (5) Carles Díez, Inmaculada; (6) Fuster Juárez, Francisca.

Centro de Trabajo:

(1) Médico Residente de 3er año de Medicina Familiar y Comunitaria. Centro de Salud Foietes. Benidorm. Alicante.; (2) Enfermera Residente de 2er año de Enfermería Familiar y Comunitaria. Centro de Salud Foietes. Benidorm. Alicante.; (3) Tutor Médico de Familia. Centro de Salud Foietes. Benidorm. Alicante.; (4) Tutor Enfermeria de Familia y Comunitaria. Centro de Salud Foietes. Benidorm. Alicante.; (5) Médico UCA. Benidorm. Alicante.; (6) Enfermera UCA. Benidorm. Alicante.

80/1229. ¿Y si no es Fibromialgia?

Autores:

(1) Rodríguez, Heidy; (1) Correcher Salvador, Zaira; (2) García García, José Ignacio; (3) Ventura Pérez, María; (4) Peña Forcada, Enrique; (5) Domingo Regany, Emili; (5) Marti Edo, Agustin; (5) Monforte Gilabert, Gemma.

Centro de Trabajo:

(1) Médico Residente de 2o año de Medicina Familiar y Comunitaria. Centro de Salud Almassora. Castellon; (2) Médico Residente de 3er año de Medicina Familiar y Comunitaria, Centro de Salud Almassora. Castellon; (3) Médico Residente de 3er año de Medicina Familiar y Comunitaria. Centro de Salud Almassora. Castellon; (4) Médico de Familia. Centro de Salud Pio XII Almassora. Castellon; (5) Médico de Familia. Centro de Salud Almassora. Castellon.

80/1248. Vejiga Vergonzosa: A propósito de un caso

Autores:

(1) Moreno Rodríguez, Wendi Elisabeth; (2) Navarro Claros, Estefan Andrés; (3) Ruiz Serrano, Antonio Lorenzo; (4) López Tejeda, Eduley.

Centro de Trabajo:

(1) Médico Residente de 4º año de Medicina Familiar y Comunitaria. Centro de salud Ciudad Real III; (2) Médico Residente de 4º año de Medicina Familiar y Comunitaria. Centro de salud Ciudad Real II; (3) Médico Especialista de Medicina Familiar y Comunitaria. Tutor de Residentes. Centro de salud Ciudad Real III.; (4) Médico Residente de 4º año de Medicina Familiar y Comunitaria. Centro de salud Ciudad Real I.

80/1252. Anamnesis, anamnesis, anamnesis. TBC Miliar y Extrapulmonar

Autores:

(1) Rovira Marcelino, Gemma; (2) Jiménez Muñoz, Beatriz; (3) Bote Obrador, Rosalía; (4) Fernández Valverde, Diana Elizabeth; (5) Vázquez Pirillo, Gastón Ezequiel; (6) Joseph Vilaplana, Jordi; (4) Bottaro Parra, David Ricardo.

Centro de Trabajo:

(1) Médico Residente de 2ndo año de Medicina Familiar y Comunitaria. Centro de Salud EAP Sardenya. Barcelona; (2) Médico Residente de 2ndo año de Medicina Familiar y Comunitaria. Centro de Salud EAP Sardenya. Barcelona.; (3) Médico Residente de 2ndo año de Medicina Familiar y Comunitaria. Centro de Salud Gotic. Barcelona.; (4) Médico Residente de 4to año de Medicina Familiar y Comunitaria. Centro de Salud EAP Sardenya. Barcelona.; (5) Médico Residente de 3ero año de Medicina Familiar y Comunitaria. Centro de Salud EAP Sardenya. Barcelona.; (6) Médico Residente de 1er año de Medicina Familiar y Comunitaria. Centro de Salud EAP Sardenya. Barcelona.

80/1261. Presentación atípica de tumoración testicular en varón joven

Autores:

(1) Pérez Castro, Mercedes; (1) Muñoz González, Lorena; (2) Tapia Guerrero, Ana; (3) Perea García, Juan Rafael; (4) Morillo

Dominguez, Mª del Carmen; (5) Camarena Herrera, Ángel Luis; (5) Reina González, Rocío; (6) Sánchez Pérez, María Rosa.

Centro de Trabajo:

(1) Médico Residente Medicina Familiar y Comunitaria. Centro de Salud Ciudad Jardin. Málaga; (2) Médico Residente 2 año Radiodiagnostico. Virgen de la Victoria. Málaga; (3) Médico Residente 4 año Aparato Digestivo. Carlos Haya; (4) Médico Residente 2 año Neumologia. Hospital Carlos Haya. Málaga; (5) Médico Residente 1 año Centro de Salud Ciudad Jardin. Málaga; (6) Médico de Familia. Centro de Salud Ciudad Jardín Málaga.

16.00-17.30 horas

Sesión defensa de comunicaciones orales 18.

» Sala 18

Moderadores:

Dr. D. Pere Beato i Fernández

Médico de Familia. Consultori del Barri Cotet, Premià de Dalt. Barcelona.

Dr. D. Mariano de la Figuera Von Wichmann

Médico de Familia. EAP Sardenya. Unidad Docente ACEBA. IIB-Sant Pau. Barcelona.

80/156. Comparación del Monóxido de Carbono espirado en pacientes fumadores de una consulta de medicina familiar urbana.

Autores:

(1) Correcher Salvador, Elena; (2) Pruteanu, Daniela Florentina; (1) Antón García, Francisco.

Centro de Trabajo:

(1) Médico Residente de Medicina Familiar y Comunitaria. Centro de Salud Fuensanta. Valencia; (2) Médico Residente de Medicina Familiar y Comunitaria. Centro de Salud Quart de Poblet. Valencia.

80/526. Rentabilidad de una consulta de cirugía menor en un Centro de Salud urbano.

Autores:

(1) Manchón Lopez, Livia; (2) Murillo Fernández, Ignacio; (3) Montes Salas, Gregorio; (4) Cabrera Gómez, M. Begoña; (5) Mirasierra Martín, Irene; (6) Gajardo Silva, María; (2) Del Barco Cordero, Jesús Ricardo; (7) Jiménez López, Eduardo; (8) Batalla Rebollo, Noa; (8) Maynar Mariño, Ignacio.

Centro de Trabajo:

(1) Médico Residente de 3º año de Medicina Familiar y Comunitaria. Centro de Salud "El Progreso". Badajoz.; (2) Médico Residente de 4º año de Medicina Familiar y Comunitaria. Centro de Salud "El Progreso". Badajoz.; (3) Especialista en Medicina Preventiva y Salud Pública. Técnico de Salud Unidad Docente Multiprofesional de Atención Familiar y Comunitaria. Badajoz.; (4) Economista. Grupo Técnico de la Función Administrativa. Gerencia del Área de Salud de Badajoz.; (5) Médico Residente de 2º año de Medicina Familiar y Comunitaria. Centro de Salud "El Progreso". Badajoz; (6) Residente de 2º año de Enfermería Familiar y Comunitaria. Centro de Salud "El Progreso". Badajoz.; (7) Médico de Familia. Urgencias Hospital Infanta Cristina. Badajoz.; (8) Médico de Familia. Centro de Salud "El Progreso". Badajoz.

80/709. Control de la anticoagulación oral con dicumarinicos. Factores influyentes en el INR fuera de rango.

Autores:

(1) Paz Herrera, Flor Albina; (2) López de la Iglesia, Jaime; (1) Ureña Monte, Ydelka; (1) López Filloy, Marta; (1) Amador Sánchez, Ángela; (1) Pérez Prieto, María Jesús; (3) Vargas Berrocal, Óscar Eduardo; (4) Naveiro Rilo, José Cesareo; (5) Álvarez-Franco Cañas, Fernando Alfredo; (6) Juan Diéguez, Joaquín.

Centro de Trabajo:

(1) Médico Residente de Medicina Familiar y Comunitaria. Centro de Salud Condesa. León; (2) Médico de Familia. Centro de Salud Condesa. León; (3) Médico Residente de Medicina Familiar y Comunitaria. Centro de salud Trobajo del Camino. León; (4) Técnico de Salud. Gerencia de Atención Primaria León; (5) Médico de Familia. Centro de Salud Cistierna. León; (6) Médico de Familia. Centro de salud La Palomera. León.

80/1471. Embolia Arterial Aguda en un paciente de 77 años

Autores:

(1) Rodriguez de Cossio, Angela; (2) Rodríguez Sánchez, Ruth; (3) Montes Rodriguez, Isabel; (4) Casado Pardo, Joaquin; (4) Rodríguez Martin, Mª Teresa; (4) Heredia León, Orlando; (4) García Canale, Alicia; (4) Simonaggio Stamcampiano, Paula; (4) Añez Valero, Alfonso Miguel; (4) Sánchez Martín, Francisco.

Centro de Trabajo:

(1) Médico de Familia. Centro de Salud San Martín de la Vega-Madrid; (2) Médico de Familia. Centro de Salud Pintores. Madrid; (3) Médico de Familia. Hospital Severo Ochoa. Madrid; (4) Médico de Familia. Centro de Salud San Martín de la Vega. Madrid.

80/1515. Fractura de esternón atípica.

Autores:

(1) Cid Jiménez, Irene; (2) Lubián Martínez, Mónica; (3) Ruiz Ferrández, Elisa; (4) Acosta Rozo, Mayra; (5) Pérez Vicente, Rebeca; (6) Sarasa Cantán, Pablo Miguel.; (7) Gay Gasanz, Belén; (8) Amorós García, Rafael; (9) Puertas Erauso, Paula; (10) Guillen LLoveria, Gabriel.

Centro de Trabajo:

(1) Médico Residente de Medicina Familiar y Comunitaria. Centro de Salud Delicias Sur. Zaragoza; (2) Médico Residente de 2º año de Medicina Familiar y Comunitaria. Centro de Salud Delicias Sur. Zaragoza.; (3) Médico Residente de 4º año de Medicina Familiar y Comunitaria. Centro de Miralbueno-Garrapinillos. Zaragoza.; (4) Médico Residente de 4º año de Medicina Familiar y Comunitaria. Centro de Salud Oliver. Zaragoza.; (5) Médico Residente de 4º año de Medicina Familiar y Comunitaria. Centro de Salud Delicias Sur. Zaragoza.; (6) Enfermero de Atención Continuada. Centro de Salud Herrera. Zaragoza.; (7) Médico Residente de 1er año de Medicina Familiar y Comunitaria. Centro de Salud Delicias Norte. Zaragoza.; (8) Médico Residente de 3er año de Medicina Familiar y Comunitaria. Centro de Salud Delicias Sur. Zaragoza.; (9) Médico Residente de 3er año de Medicina Familiar y Comunitaria. Centro de Salud Miralbueno-Garrapinillos. Zaragoza.; (10) Médico de Familia. Centro de Salud Delicias Sur. Zaragoza.

80/1576. Nada es lo que parece

Autores:
(1) Peleteiro Cobo, Beatriz; (2) Méndez Rodríguez, Enrique; (3) Linares González, Adolfo; (3) Urraco Rodríguez, Aura Aligia; (4) Díez Rodríguez, Ángel; (5) Gómez García, Estrella; (6) Mahmoud Atoui, Omar.
Centro de Trabajo:
(1) Médico Residente 1er año de Medicina Familiar y Comunitaria. Centro de Salud Bembibre. León; (2) Médico Residente de Medicina Familiar y Comunitaria. Centro de Salud Bembibre. León; (3) Médico Residente de 2 año de Medicina Familiar y Comunitaria. Centro de Salud Bembibre. León; (4) Médico de Familia y Ccomunitaria. Centro de Salud Bembibre. León; (5) Médico de Familia y Comunitaria. Centro de Salud Bembibre. León; (6) Médico de Familia y Comunitaria. Centro de Salud de Bembibre. León.

80/1644. Citología como método de despistaje de cáncer de cérvix. Valoración en mujeres inmigrantes y comparación con mujeres españolas

Autores:
(1) Domínguez Teba, Antonio Jesús; (2) Medero Canela, Rocío; (2) Macías Beltrán, Inmaculada; (3) Pedregal González, Miguel.
Centro de Trabajo:
(1) Medico Residente 3er año de Medicina Familiar y Comunitaria. Centro de Salud Bollulos Par del Condado. Huelva.; (2) Médico Residente de 3er año de Medicina Familiar y Comunitaria. Centro de Salud El Torrejón. Huelva.; (3) Médico de Familia. Unidad docente de Medicina Familiar y Comunitaria. Huelva.

80/1683. No siempre es diabetes

Autores:
(1) Safir Jabeen, Humera; (2) Nava Gutiérrez, Amy; (3) Muñoa Moratinos, Mencía; (4) Peral Casado, Alfredo; (5) Luckson Campere, Jean; (3) Zambrano Paz, Albeiro; (3) De Giacomi Coronel, Italia.
Centro de Trabajo:
(1) Médico Residente de Medicina Familiar y Comunitaria. Centro de Salud Jose Aguado. León.; (2) Médico Residente 4to año de Medicina Familiar y Comunitaria. Centro de Salud José Aguado. León.; (3) Médico Residente 2do año de Medicina Familiar y Comunitaria. Centro de Salud Eras de Renueva. León.; (4) Medico de Familia. Centro de Salud José Aguado. León.; (5) Médico Residente 2do año de Medicina Familiar y Comunitaria. Centro de Salud José Aguado. León.

80/1760. Doctor no puedo orinar

Autores:
(1) Elidor, Helene; (2) Moran Barbosa, Sully Victoria; (2) Santos Altozano, Carlos; (1) Vargas Romero, Jesus; (1) Urteaga Bardales, Luis Guillermo.
Centro de Trabajo:
(1) Médico Residente de Medicina Familiar y Comunitaria. Centro de Salud Azuqueca de Henares. Guadalajara; (2) Médico de Familia. Centro de Salud Azuqueca de Henares. Guadalajara.

80/1762. Síndrome de Parsonage-Turner: el gran desconocido, a propósito de un caso

Autores:
(1) Fernández Macho, Juan Gabriel; (2) Delgado García, Esther; (3) Bueno Llarena, Francisco; (4) Montaño Martínez, Adrián; (5) Inga Saavedra, Elizabeth; (6) Risco Solanilla, José Carlos; (3) Murillo García, Diego; (7) Tejera Pérez, Cristina; (8) Arroba Vacas, Isabel.
Centro de Trabajo:
(1) Médico Residente de 1er año de Psiquiatría. Complejo Hospitalario Universitario de Badajoz; (2) Médico Residente de 1er año de Endocrinología. Hospital Infanta Cristina. Badajoz; (3) Médico de Medicina Interna. Hospital Perpetuo Socorro. Badajoz; (4) Residente de primer año de Medicina Interna. Complejo Hospitalario Universitario de Badajoz; (5) Médico Residente de 1er año de Oncología Médica. Hospital Infanta Cristina. Badajoz; (6) Médico Residente de 2º año de medicina de familia y comunitaria.Centro de Salud de San Roque. Badajoz; (7) Médico Residente de cuarto año de Endocrinología. Hospital Infanta Cristina. Badajoz; (8) Medico adjunto del servicio de medicina interna. Centro Hospitalario Universitario. Badajoz.

Exposición Virtual de Pósters

Aula Virtual de Pósters

Jueves 24 de Octubre

09.00-10.30 horas

Defensa de Comunicaciones pósters: Defensa de Pósters 1.
» Totem 1
Moderador:
Dr. D. Miguel Ángel Prieto Díaz
Médico de Familia. Centro de Salud Vallobín-La Florida. Oviedo. Coordinador Área Cardiovascular de SEMERGEN. Miembro del Grupo de HTA de SEMERGEN

80/415. Contacto Sanitario Previo a la Realización de una Prueba Rápida de VIH (PR-VIH) en el Estudio DRIVE: Diferencias entre pacientes VIH+ y VIH -.
Autores:
(1) Cano Espín, Agustina; (1) Calonge García, Mª Eugenia; (1) Martín García, Eva; (2) Medrano Sanz, Silvia Rosa; (2) Uranga Gómez, Almudena; (3) Polo Martín, Lidia; (4) Barea Ruiz, Rafael Antonio; (5) Gómez-Ayerbe, Cristina; (5) Muriel, Alfonso; (5) Pérez Elías, Mª Jesús.
Centro de Trabajo:
(1) Médico de Familia. Centro de Salud García Noblejas. Madrid.; (2) Médico de Familia. Centro de Salud García Noblejas. Madrid. Médico de Familia. Centro de Salud García Noblejas. Madrid.; (3) Médico de Familia. Centro de Salud Gª Noblejas. Madrid; (4) Médico de Familia. Centro de Salud Avenida de Aragón. Madrid; (5) Médico de Familia. Hospital Ramón y Cajal. Madrid.

80/449. Teledermatología en Atención Primaria
Autores:
(1) Merina Díaz, Rafael; (2) Benítez Lahera, Carmen; (1) Rodríguez Rodríguez, Elías; (3) Solís Merino, Froilán.
Centro de Trabajo:
(1) Médico de Familia. Centro de Salud Jerez Centro. Jerez de la Frontera. Cádiz; (2) Diplomada Universitaria en Enfermería. Centro de Salud Jerez Centro. Jerez de la Frontera. Cádiz; (3) Administrativo. Centro de Salud Jerez Centro. Jerez de la Frontera. Cádiz.

80/455. Programa de actividad física para mayores institucionalizados con incontinencia urinaria
Autores:
(1) Carmona Rivas, Alejandro; (2) Rodríguez López, Lourdes; (3) Martín Jiménez, Justo.
Centro de Trabajo:
(1) Médico de Familia. Centro de Salud de Iznalloz. Granada.; (2) DUE. Distrito Metropolitano de Granada.; (3) DUE. Unidad de Gestión Clínica Iznalloz. Granada.

80/721. Liraglutida mejora de forma significativa el perfil lipidico y los niveles de marcadores cardiovasculares en pacientes con Diabetes Mellitus tipo 2.
Autores:
(1) Cañellas Isern, Josep; (2) Camafort-Babkowski, Miguel.
Centro de Trabajo:
(1) Médico de Familia. Centro de Atención Primaria Balsareny. Barcelona; (2) Médico de Familia. Hospital Clinic-IDIBAPS. Universidad de Barcelona.

80/821. Demora del paciente ante los primeros síntomas de cáncer colorrectal
Autores:
(1) González Santamaria, María Paloma; (1) López Calviño, Beatriz; (1) Pértega Díaz, Sonia; (1) Pita Fernández, Salvador; (2) Esteva Cantó, Magadalena; (3) González Luján, Luis; (4) Casamitjana, Montse; (5) Sánchez Calavera, María Antonia; (1) Seoane Pillado, Teresa; (2) Leiva Rus, Alfonso.
Centro de Trabajo:
(1) Unidad de Epidemiología Clínica y Bioestadística. Complexo Hospitalario Universitario A Coruña; (2) Unitat Docent Medicina Familiar i Comunitària-Unitat Investigació. Atenció Primaria de Mallorca; (3) Centro de Salud de Nazaret. Valencia; (4) Consorci Sanitari Barcelona; (5) Instituto de Salud de Aragón.

80/1157. Cuestionario calidad de vida relacionado con la salud (SF-12) de los participantes en las actividades con la comunidad del 34 Congreso Nacional de Semergen
Autores:
(1) Ginel Mendoza, Leovigildo; (2) Reina González, Rocío; (3) Morales Naranjo, Juana Carmen; (4) Muñoz González, Lorena; (2) Camarena Herrera, Ángel Luis; (4) Pérez Castro, Mercedes; (5) Pumarejo Rosado, Matilde; (6) Aragonés Domínguez, Antonio Enrique; (6) Poyato Ramos, Rafael; (7) Berrobianco Cobos, Enrique.
Centro de Trabajo:
(1) Médico de Familia. Centro de Salud Ciudad Jardín. Málaga; (2) Médico Residente de 1er año de Medicina Familiar y Comunitaria. Centro de Salud Ciudad Jardín. Málaga; (3) Médico de Familia. Centro de Salud Victoria. Málaga; (4) Médico Residente de 2º año de Medicina Familiar y Comunitaria. Centro de Salud Ciudad Jardín. Málaga; (5) Enfermera. Centro de Salud Ciudad Jardín. Málaga.; (6) Enfermero. Centro de Salud Ciudad Jardín. Málaga.; (7) Enfermero. Centro de Salud Ciudad Jardín. Málaga.

80/1162. Hay vida después del oncólogo: seguimiento de pacientes oncológicos en Atención Primaria
Autores:
(1) Benito Badorrey, Belén; (2) Ibeas Rollán, Rafael; (3) Sánchez Pardo, Clementina; (4) Moreno Solórzano, M Isabel; (5) Yagüe Sada, Ignacio; (2) Macías Declara, Ismael.
Centro de Trabajo:
(1) Médico de Familia. Area Básica Sanitaria Raval Sud. Barcelona; (2) Médico Oncólogo. Hospital Municipal de Badalona; (3) Médico residente de 2º año. Hospital Municipal de Badalona; (4) Médica Oncóloga. Hospital Municipal de Badalona; (5) Médico residente 4º año. Area Básica Sanitaria Raval Sud. Barcelona.

80/1172. Dificultades de los pacientes para consultar por eyaculación precoz.

Autores:

(1) San Martín Blanco, Carlos; (2) Jurado López, Ana Rosa; (3) Tijeras Úbeda, María José; (4) Sánchez Sánchez, Froilán; (5) Villalva Quintana, Elena; (6) Raya Berral, Luis; (7) Lorenzo Santana, Miriam.

Centro de Trabajo:

(1) Médico. Sexólogo. Centro Interdisciplinar de Psicología y Salud (CIPSA). Santander; (2) Médica. Sexóloga.The Medical Centre. Marbella; (3) Médica de Familia. Sexóloga. Centro de Salud La Cañada. Almería; (4) Médico de Familia. Sexólogo. Centro de Salud Xátiva. Xátiva.Valencia.; (5) Médica de Familia. Master en Educación Sexual. EAP María de Guzmán. Alcalá de Henares. Madrid.; (6) Médico de Familia. Sexólogo. Centro de Salud Santanyí. Palma de Mallorca.; (7) Médica de Familia. Centro de Salud Escaleritas. Las Palmas de Gran Canaria.

80/1245. Calidad de vida, sedentarismo y sofocos una amistad peligrosa.

Autores:

(1) Guerra Hernandez, Isabel María; (2) Fandiño Cobo, Mª Encarnación; (3) Rodriguez Cabrera, Ana Belén.

Centro de Trabajo:

(1) Médico de Familia. Centro de Salud de Taco. Santa Cruz de Tenerife; (2) Médico de Familia. Centro de Salud la Laguna San Benito. Santa Cruz de Tenerife; (3) Médico de Familia. Centro de Salud de Adeje. Santa Cruz de Tenerife.

80/1277. Relación entre el sanitario no vacunado frente a la gripe y las tasas de cobertura vacunal antigripal de sus pacientes mayores de 59 años.

Autores:

(1) Bernad Suárez, Jesús; (2) Santamaria Colomer, Conrad; (3) Bernad Marín, Lorena; (4) Gonzalez Romero, Francisca; (5) Pages Corbera, Jesús; (5) de los Heros Ponce, Alicia; (5) Cortés Martínez, Jesús; (6) Val Izquierdo, Carmen; (6) Muñoz García, Marta; (7) Sánchez López, Carmen.

Centro de Trabajo:

(1) Médico de Familia. Centro de Salud Dr.Masrriera.Vilassar de Mar; (2) Médico de Familia. Centro de Salud Gorg Badalona.; (3) Médico de Familia. Centro de Salud Ronda Prim. Mataró; (4) Enfermera. Centro de salud Dr.Masrriera. Vilassar de Mar; (5) Médico de Familia. Centro de salud Dr.Masrriera. Vilassar de Mar; (6) Administrativa. Centro de salud Dr.Masrriera. Vilassar de Mar; (7) Directora.Centro de salud Dr.Masrriera. Vilassar de Mar.

80/1285. Adecuación terapéutica en mujeres con osteoporosis

Autores:

(1) Marín Gamito, Joan Manel; (2) García Panyella, Mariona; (3) Marte Ramirez, Paola; (2) Morera García, Marta; (2) Pérez Morales, David; (2) Tejero López, M. Pilar; (2) Gómez Saldaña, Ana M.; (2) Lóriz Peralta, Olga; (4) Montellà Jordana, Nuria.

Centro de Trabajo:

(1) Médico de Familia. ABS- Badalona 6; (2) Médico de Familia. Centro de Atención Primaria Llefià. Badalona.; (3) Médico Residente de Medicina de Familia. Centro de Atención Primaria Llefià. Badalona.; (4) Técnica de salud. Centro de Atención Primaria Sant Félix (Unidad Docente de Medicina Familiar y Comunitaria Metropolitana Nord -ICS) . Sabadell.

80/1298. Matricectomía lateral química con fenol 88%, .

Autores:

(1) Santiago Rodríguez, Miguel Ángel; (2) Viera Conrad, Erika; (3) Muñoz Nuñez, Maribel Albania; (3) Siquier Coll, Gabriel; (4) Sobrino Ballesteros, Mercedes; (5) Anzola Santander, Martha; (6) Herrero Hernandez, Maria; (7) Palomo Bejar, Maria Leonor; (8) Echevarria Lopez, Dany; (9) Cabrera Gamero, Regina.

Centro de Trabajo:

(1) Médico de Familia. Centro de Salud Plasencia II. Cáceres; (2) Médico Residente de Medicina Familiar y Comunitaria de 1º año. Centro de Salud Plasencia II. Cáceres; (3) Médico Residente de Medicina Familiar y Comunitaria de 4º año. Centro de Salud Plasencia I. Cáceres; (4) Médico Residente de Medicina Familiar y Comunitaria. Hospital Virgen del Puerto. Cáceres; (5) Residente de Medicina Familiar y Comunitaria de 1 año. Centro de Salud Plasensia I. Cáceres; (6) Residente de Medicina Familiar y Comunitaria de 2 año. Centro de Salud Plasensia I. Cáceres; (7) Enfermera. Centro de Salud Plasencia II. Cáceres; (8) Médico de Familia. Centro de Salud Cabezuela del Valle. Cáceres; (9) Médico Residente de Medicina Familiar y Comunitaria de 4 año. Centro de Salud Plasencia I. Cáceres.

80/1344. Detección y características del adulto mayor frágil.

Autores:

(1) Gómez García, Mª Carmen; (2) Cava García, Maria Josefa; (3) Fernandez Aguilar, Maria José; (4) Fernández Baena, Maria Angeles; (3) Montesinos Gálvez, Ana Carmen; (5) Cervantes Ariza, Miguel; (6) Ávila Lachica, Luis; (7) Sarmiento Jiménez, Francisco.

Centro de Trabajo:

(1) Médico de Familia.Centro de Salud Vélez-Norte. Vélez Málaga. Málaga.; (2) Enfermera. Centro de Salud Axarquía Oeste. Málaga; (3) Enfermera. Hospital Regional Carlos Haya. Málaga; (4) Médico de Familia. Centro de salud Vélez Norte. Vélez Málaga. Málaga.; (5) Enfermero. Centro de Salud Axarquía Oeste. Málaga; (6) Médico de Familia. Consultorio de Almáchar. Málaga; (7) Médico de Familia. Centro de Salud Velez-Norte. Vélez Málaga. Málaga.

80/1346. Espirometria asociada a consejo antitabaco

Autores:

(1) Heredia Rodriguez, Leonardo David; (2) Giraudo Stabio, María Ana; (3) Rodriguez Alvarez, María del Mar; (4) Calvo Martinez, Eva María.

Centro de Trabajo:

(1) Médico de Familia. Centro de Salud Blanes. Girona.; (2) Medico de Familia.Centro Salud Blanes. Girona.; (3) Médico de Familia.Centro Salud Canet de Mar. Barcelona.; (4) Médico de Familia. Centro de Salud Canet de Mar. Barcelona.

80/1465. Mas allá del dolor ¿Qué opinan los gotosos de su enfermedad?

Autores:

(1) Pou Giménez, Maria Antonia; (2) Pimienta Escrihuela, Montserrat; (3) Díaz-Torné, César.

Centro de Trabajo:
(1) Médico de Familia. Equipo de Atención Primaria Encants. Barcelona; (2) Médico de Família. Equipo de Atención Primaria Encants. Barcelona; (3) Reumatólogo. Hospital de Sant Pau. Barcelona.

09.00-10.30 horas

Defensa de Comunicaciones pósters: Defensa de Pósters 2.
» Totem 2
Moderadora:
Dra. Dª. Elena Martínez Prats
Médico de Familia. Centro de Atención Primaria de la Barceloneta. PAMEM. Barcelona. Coordinadora Nacional del Grupo de Trabajo de niño y adolescente de SEMERGEN.

80/23. Utilidad de la pulsioximetría en la detección de arteriopatía periférica.
Autores:
(1) Morna, Beatrice Madalina; (2) Arbonés Fincias, Laura; (2) Gonzalez Irigoyen, Maria José; (3) Parellada Esquius, Neus.
Centro de Trabajo:
(1) Médico de Familia. Centro de Atención Primaria. Viladecans 1. Barcelona; (2) Médico de Familia. Centro de Atención Primaria. Viladecans 1. Barcelona. Institut Catalá de la Salut.; (3) Médico de Familia. Centro de Atención Primaria. Costa Ponent. Barcelona. Institut Catalá de la Salut.

80/41. Tratamiento anticoagulante oral en atención primaria y nuevos fármacos.
Autores:
(1) Julián Viñals, María Rosa; (1) Mateo Pascual, Carmen; (1) Ramírez Arrizabalaga, Reyes; (1) Castell Alcalá, Victoria; (1) Durán Macho, Esperanza; (2) Blanco Pérez, William; (1) Muñoz González, Mª Yolanda; (1) Pérez Unanua, Mª Paz; (3) Alejandre Carmona, Sergio; (3) Rodríguez Sánchez, Javier E.
Centro de Trabajo:
(1) Médico de Familia. Centro de Salud Dr. Ruiz Castroviejo. Madrid; (2) Médico de Residente de 4º año de Medicina Familiay Comunitaria. Centro de Salud Dr. Ruiz Castroviejo. Madrid; (3) Médico de Residente de 2º año de Medicina Familiay Comunitaria. Centro de Salud Dr. Ruiz Castroviejo. Madrid.

80/112. ¿Son las mujeres victimas de violencia de genero diferentes?
Autores:
(1) García Bayo, Inmaculada; (1) Soler Vila, Maria; (1) Carames Duran, Emilia; (2) Bufnea, Claudia; (2) Stefanescu, Andrei; (2) Gotthardt, Sussanne; (2) Rodríguez Santas, Maria del Valle; (2) Carvajal Delgadillo, Andrea Cecilia.
Centro de Trabajo:
(1) Médico de Familia. Centro de Atención Primaira. Bartomeu Fabres Anglada. Barcelona; (2) Médico Residente de Medicina Familia. Centro de Atención Primaira. Bartomeu Fabres Anglada. Barcelona.

80/149. Comparación de las prevalencias de creatinina y de los estadios de ERC según Filtrado Glomerular estimado entre las poblaciones con y sin Síndrome Metabólico (Estudio SIMETAP).
Autores:
(1) Ruiz García, Antonio; (2) Arranz Martínez, Ezequiel; (3) Sanz Pozo, Blanca; (4) Caballer Rodilla, Julia; (5) Redondo de Pedro, Sonia; (5) Díaz García, Eduardo; (6) Baltuille Aller, Mª del Camino; (7) Marañón Henrich, Nuria; (8) Miguelañez Valero, Alfonso; (9) Adrián Sanz, Mercedes.
Centro de Trabajo:
(1) Médico de Familia. Centro de Salud Pinto. Madrid; (2) Médico de Familia. Centro de Salud San Blas. Parla. Madrid; (3) Médico de Familia. Centro de Salud Las Américas. Parla. Madrid; (4) Médico de Familia. Centro de Salud El Restón. Valdemoro. Madrid; (5) Médico de Familia. Centro de Salud Dr. Mendiguchía Carriche. Leganés. Madrid; (6) Médico de Familia. Centro de Salud Las Olivas. Aranjuez. Madrid; (7) Médico de Familia. Centro de Salud Las Olivas. Aranjuez . Madrid; (8) Médico de Familia. Centro de Salud San Martín de la Vega. San Martín de la Vega . Madrid; (9) Médico de Familia. Centro de Salud Fuencarral. Madrid.

80/252. La hipercolesterolemia es un factor protector de mortalidad tras el alta en pacientes ingresados por insuficiencia cardíaca. Estudio INCAex.
Autores:
(1) Cebrián Martínez, Ana María; (2) Consuegra-Sánchez, Luciano; (3) Morcillo-Yedro, Yolanda; (3) Miranda, Isabel; (3) Félix-Redondo, Francisco Javier; (3) Lozano-Mera, Luis; (3) Fernández-Bergés, Daniel.
Centro de Trabajo:
(1) Médico de Familia. Centro de Salud Cartagena San Antón. Murcia; (2) Grupo GRIMEX. Unidad de Investigación Cardiovascular. Gerencia de Área de Salud Don Benito, Villanueva de la Serena (Fundesalud). Villanueva de la Serena. Badajoz.; (3) Grupo GRIMEX. Unidad de Investigación Cardiovascular. Gerencia de Área de Salud Don Benito. Villanueva de la Serena (Fundesalud). Villanueva de la Serena. Badajoz.

80/342. ¿influye el diagnóstico previo de ansiedad y/o depresión en la demanda de atención urgente?
Autores:
De Bon Belda, Manuel; Aleixandre Porcar, Lucia; Murciano Revert, Jose Enrique; Gilabert Franco, M Teresa.
Centro de Trabajo:
Médico de Familia. Centro de Salud Nou Moles. Valencia.

80/352. ¿Se vacuna de la gripe nuestra población EPOC?
Autores:
(1) Iturralde Iriso, Jesús; (2) Ruiz Macho, María Luisa; (3) López de Viñaspre Muguerza, Inmaculada; (4) López Alonso, Emilia María Begoña; (5) Pinel Monge, Margarita; (6) López De Uralde Pérez De Albeniz, Edurne; (4) Cora Bardeci, Julia; (7) Ortega Horrillo, Maria Eugenia; (3) Sauto Gutiérrez, Ana; (4) Berrade Zubiri, Luisa Mercedes.
Centro de Trabajo:
(1) Médico de Familia. Centro de Salud Casco Viejo. Vitoria; (2) Médico de Familia. Centro de Salud Lakua. Vitoria- Gasteiz; (3) Médico de Familia. Centro de Salud San Martín. Vitoria- Gasteiz;

(4) Médico de Familia. Centro de Salud Zaramaga. Vitoria-Gastéiz; (5) Médico de Familia. Centro de Salud Gazalbide. Vitoria-Gastéiz; (6) Médico Residente de Medicina Familiar y Comunitaria. Centro de Salud Casco Viejo. Vitoria; (7) Médico de Familia. Centro de Salud Olaguibel. Vitoria- Gasteiz.

80/371. Utilización hipoglucemiantes orales en Málaga en los años 2008-2013.

Autores:

(1) Mancera Romero, José; (1) Hormigo Pozo, Antonio; (2) Muñoz González, Lorena; (3) Redondo Salvador, María Ángeles; (2) Pérez Castro, Mercedes; (1) Paniagua Gómez, Francisca; (4) Baca Osorio, Antonio; (4) Sánchez Pérez, María Rosa.

Centro de Trabajo:

(1) Médico de Familia. Centro de Salud Puerta Blanca. Málaga. Miembro del Grupo de Trabajo de Diabetes de SEMERGEN.; (2) Médico Residente de 2º año de Medicina Familiar y Comunitaria. Centro de Salud Ciudad Jardín. Málaga.; (3) Médico Residente de 3er año de Medicina Familiar y Comunitaria. Centro de Salud Puerta Blanca. Málaga.; (4) Médico de Familia. Centro de Salud Ciudad Jardín. Málaga.

80/411. Conocimiento y uso de anticonceptivos orales.

Autores:

(1) Cuevas Fernández, Francisco Javier; (1) Cabrera Rodríguez, Carmen Delia; (1) García Marrero, Mª Rosario; (1) Torres Osorio, Julio Asdruval; (1) Dávila Hernández, Desiré; (1) Marrero García, Pilar; (2) Rufino Delgado, Mª Trinidad.

Centro de Trabajo:

(1) Médico de Familia. Centro de Salud Barranco Grande. Santa Cruz de Tenerife.; (2) Médico de Familia. Unidad Multiprofesional de Atención Familiar y Comunitaria Santa Cruz. Tenerife Sur.

80/432. Resultados Unidad Cirugía Menor Atención Primaria

Autores:

(1) Peral Alonso, Oscar; (1) Domínguez Guillamón, Olga; (2) Cereijo Thomas, Ana Clara; (2) González Ferrer, Olga; (3) Cots Solsona, Concepció; (3) Andújar Bautista, Maria José.

Centro de Trabajo:

(1) Médico de Familia. Centro de Atención Primaria Vila Olimpica. Barcelona.; (2) Médico de Familia. Centro de Atención Primaria Vila Olimpica. Barcelona; (3) Auxiliar Administrativa. Centro de Atención Primaria Vila Olimpica. Barcelona.

80/435. ¿Es efectiva la docencia?

Autores:

(1) González Gamarra, Amelia; (1) Salvador Calvo, Antonio Jesus; (2) Rebollo Martínez, Blanca; (1) López Zamarro, Fátima María; (1) Guzón Centeno, Marta; (1) Fernández Cuartero Rebollar, Blanca; (1) López Álvarez, Begoña; (1) Moral Pascual, Jose Maria; (3) Merino Foncea, Elena; (4) García Briones, Cristina.

Centro de Trabajo:

(1) Médico de Familia. Centro de Salud Goya. Madrid.; (2) Médico Residente de 4º año de Medicina Familiar y Comunitaria. Centro de Salud Goya. Madrid.; (3) Médico Residente de 3er año de Medicina Familiar y Comunitaria. Centro de Salud Goya. Madrid.; (4) Médico Residente de 2º año de Medicina Familiar y Comunitaria. Centro de Salud Goya. Madrid.

80/508. Indicador sintético para la calidad de los registros en la historia clínica de personas con diabetes

Autores:

(1) Sánchez Pérez, María Rosa; (2) Pérez Castro, Mercedes; (2) Muñoz González, Lorena; (1) Kuhn González, María; (1) Paniagua Gómez, Francisca; (1) Baca Osorio, Antonio; (1) Sasporte Genafo, Jaime; (1) Fernández Tapia, María Luisa.

Centro de Trabajo:

(1) Médico de Familia. Centro de Salud Ciudad Jardín. Distrito Sanitario Málaga-Guadalhorce.; (2) Médico Residente de 2º año de Medicina Familiar y Comunitaria. Centro de Salud Ciudad Jardín. Distrito Sanitario Málaga-Guadalhorce.

80/557. Asociación de factores de riesgo y morbilidad cardiovascular con el bloqueo rama derecha en atención primaria.

Autores:

(1) Fraga Fraga, Antia; (1) Blanch Mon, Alba; (2) Romaguera Lanau, Jaume; (2) Grau Valldosera, Montserrat; (2) Vidal Pons, Lluís; (2) Sánchez Vázquez, Xiomara Olga; (1) Bosch Masgrau, Anna; (1) Porta Borges, Montserrat; (1) Díaz Gallego, Francisco.

Centro de Trabajo:

(1) Médico de Familia. Centro de Atención Primaria Larrard (PAM SL). Barcelona.; (2) Médico Residente de 1er año de Medicina Familiar y Comunitaria. Centro de Atención Primaria Larrard (PAM SL). Barcelona.

80/566. Utilidad de la consulta electrónica entre los médicos del centro de atención primaria y los especialistas de referencia hospitalarios

Autores:

(1) Cuberas Mas, Alba; (2) Sinfreu Pujol, Alba; (3) Busquet Solé, Núria; (4) Soler Costa, Anna; (2) Cases Ros, Laia; (3) Avila Naranjo, Magda Milena; (5) Puigdengolas Armengol, Xavier; (6) Cuberas Mas, Alba; (7) Novoa Zuppa, Ana María; (3) Luckute, Daiva.

Centro de Trabajo:

(1) Médico de Familia. Área Básica de Salud Manresa 4. Manresa, Barcelona.; (2) Médico Residente de 2º año de Medicina Familiar y Comunitaria. Área Básica de Salud Manresa 4. Manresa. Barcelona.; (3) Médico Residente de 3er año de Medicina Familiar y Comunitaria. Área Básica de Salud Manresa 4. Manresa. Barcelona.; (4) Médico de Familia. Área Básica de Salud Manresa 4. Manresa. Barcelona.; (5) Médico de Familia. Área Básica de Salud Sant Fruitós. Sant Fruitós de Bages. Barcelona.; (6) Auxiliar de Clínica. Área de Salud Bages. Departamento Programa de Atención a la Mujer. Manresa. Barcelona.; (7) Médico Residente de 4º año de Medicina Familiar y Comunitaria. Área Básica de Salud Manresa 4. Manresa. Barcelona.

80/605. La Teledermatología en un Área Básica de Salud Rural.

Autores:

Hernández Núñez, Carmen; Abellà Porta, Montserrat; Balauder Carrera, Anna; Aran Aran, Olga; Jiménez Civit, Carmen; Panades Baldrich, Laura; Ribé Miró, Anna.

Centro de Trabajo:

Médico de Familia. Area Basica de Salud Montblanc. Taragona.

80/725. Atención a nuestros pacientes pluripatológicos.

Autores:

(1) Mediavilla Tris, Gregorio; (2) Rodríguez Fernández, Alfonso A.; (3) Iturralde Iriso, Jesús; (4) Ortueta Martínez de Arbullo, Jesús; (4) Alarcia Ceballos, Mª Luz; (4) Castellano Hurtado, Mª Carmen; (4) Gómez Vadillo, Estébaliz; (2) Ruiz de Loizaga Arellano, Amaya; (5) Hurtado Mendoza, Jose Luis; (3) López De Uralde Pérez De Albeniz, Edurne.

Centro de Trabajo:

(1) Médico de Familia. Centro de Salud Arambizca. Álava; (2) Médico de Familia. Centro de Salud Olaguibel. Álava; (3) Médico de Familia. Centro de Salud Cascoviejo. Álava; (4) Médico de Familia. Centro de Salud Arambizca I. Álava; (5) Médico de Familia. Unidad Clínica de Gestión Comarca Araba. Vitoria. Álava.

80/733. Crioterapia en el Mundo Rural

Autores:

(1) Jiménez Civit, Carmen; (1) Hernández Núñez, Carmen; (2) Abellà Porta, Montserrat; (1) Leno Vivas, Esther; (1) García Talarn, Cristina; (3) Naranjo Orihuela, MªAngeles; (4) Sigró Civit, Eulalia.

Centro de Trabajo:

(1) Médico de Familia. Centro de Atención Primaria Montblanc. Tarragona; (2) DUE. Centro de Atención Primaria Montblanc. Tarragona; (3) Pediatra. Centro de Atención Primaria Montblanc. Tarragona; (4) Enfermera de Atención Primaria. Centro de Atención Primaria Montblanc. Tarragona.

80/734. Enfermedad pulmonar obstructiva crónica. Manejo en Comarca Araba.

Autores:

(1) Mediavilla Tris, Gregorio; (2) Rodríguez Fernández, Alfonso A.; (3) Iturralde Iriso, Jesús; (4) Hurtado Mendoza, Jose Luis; (5) Alarcia Ceballos, Mª Luz; (5) Castellano Hurtado, Mª Carmen; (5) Gómez Vadillo, Estébaliz; (2) Ruiz de Loizaga rellano, Amaya; (6) López Leza, Simon; (7) López De Uralde Pérez De Albeniz, Edurne.

Centro de Trabajo:

(1) Médico de Familia. Centro de Salud Arambizcarra I. Vitoria; (2) Médico de Familia. Centro de Salud Olaguibel. Vitoria.; (3) Médico de Familia. Centro de Salud Casco Viejo. Vitoria; (4) Médico de Familia. Unidad Clínica de Gestión Comarca Araba. Vitoria; (5) Médico de Famila. Centro de Salud Arambizcarra I. Vitoria; (6) Médico de Familia. Centro de Salud Norte-Zuya. Ávila; (7) Médico Residente de Medicina de Familia. Centro de Salud Casco Viejo. Vitoria.

80/778. Análisis de infiltraciones terapéuticas en un centro de salud urbano y otro rural.

Autores:

(1) Cabeza Rodríguez, Enrique; (2) Ramírez Soriano, Adolfo; (3) Rodal Rodríguez, José Antonio; (1) Amigo Núñez, Antonio; (1) Ruiz Velázquez, Aurelio Emiliano; (1) Alfaro Ortega, Maria Teresa; (1) García Pérez, Victoriano; (1) Melero Mora, Jesus.

Centro de Trabajo:

(1) Médico de Familia. Consultorio Alcalá de los Gazules. Cádiz; (2) Médico de Familia. Centro de Salud Algeciras Norte. Cádiz; (3) Médico de Familia. Centro de Salud Cayetano Roldán. Cádiz.

80/1672. Hospitalización a domicilio; una alternativa para el tratamiento de la infección de partes blandas en Atención Primaria

Autores:

(1) Aguilera Zubizarreta, Ana; (2) Sgaramella, Giusi Alessia; (3) Garcia Secadas, Luis Alberto; (4) Garcia Sanchez, Dora; (5) Aguilera Zubizarreta, Maria Eulalia; (6) Sanroma Mendizabal, Pedro.

Centro de Trabajo:

(1) Médico Geriatra. Hospital Universitario Marqués de Valdecilla. Santander. Cantabria.; (2) Médico Residente 4to año de Medicina Familiar y Comunitaria. Centro de Salud José Barros. Camargo. Cantabria.; (3) Médico de Familia. SUAP Nansa. Puentenansa. Cantabria.; (4) Especialista en Medicina Interna. Hospitalizacion Domiciliaria. Hospital Universitario Marqués de Valdecilla. Santander. Cantabria.; (5) Médico de Familia. SUAP Laredo. Laredo. Cantabria.; (6) Médico de Familia. Coordinador hospitalizacion domiciliaria. Hospital Universitario Marqués de Valdecilla. Santander. Cantabria.

09.00-10.30 horas

Defensa de Comunicaciones pósters: Defensa de Pósters 3.

» Totem 3

Moderadora:

Dra. Dª. Eulalia Esquerra Tuñi

Médico de Familia. Centro de Atención Primaria Barceloneta. PAMEM. Barcelona. Coordinadora Nacional del Grupo de Trabajo de Homeopatía de SEMERGEN.

80/62. El uso de pruebas rápidas disminuye la presión de los pacientes para que el médico prescriba antibióticos en las infecciones del tracto respiratorio

Autores:

(1) Hernández Anadón, Silvia; (1) LLor Vilà, Carles; (2) Bjerrum, Lars; (1) Cots Yago, Josep Mº; (1) Hernández Anadón, Marta; (1) Calviño Domíguez, Olga; (1) Revuelta, Vanesa; (1) Pascual Palacios, Irene; (1) Palacios Llamazares, Laura; (1) GRUPO HAPPY AUDIT, INVESTIGADORES.

Centro de Trabajo:

(1) Médico de Familia. Equipo de Atención Primaria Jaume I. Tarragona; (2) Family Physician.

80/99. Relacionar la Enfermedad Pulmonar Obstructiva Crónica y la Calidad de Vida con la Salud en Atención Primaria

Autores:

(1) Castro Navarro, José Luis; (2) Palomino Medina, Miguel Angel; (3) Tárraga López, Pedro J.; (4) Solera Albero, Juan; (5) Celada Rodríguez, Angel; (6) Arjona Laborda, Enrique.

Centro de Trabajo:

(1) Médico de Familia. Centro de Salud Munera. Albacete; (2) Médico Coordinador. Centro de Salud de Campillo de Altobuey. Cuenca; (3) Director Médico de la Gerencia de Atención Primaria. Albacete; (4) Médico Coordinador. Centro de Salud Zona VII. Albacete; (5) Médico de Familia. Centro de Salud Zona VI. Albacete; (6) Médico de Atención Primaria del Centro de Salud de Alcaraz. Albacete.

80/101. La alimentación y estilo de vida de los adolescentes de hoy, una inversión para el mañana

Autores:
(1) Bernal Bernal, Roberto; (2) Serrano Santamaría, Manuel; (3) Carretié Warleta, Mónica.
Centro de Trabajo:
(1) Médico de Familia. Centro de Salud Puerto Real. Cádiz; (2) Pediatra. Centro de Salud Puerto Real. Cádiz; (3) Pediatra Centro de Salud Casa del Mar del Puerto de Santa Maria. Cádiz.

80/116. Prevalencia de infección primaria VIH en una población general atendida por síndrome febril.

Autores:
(1) Sancho, Helena; (2) Manjón Torres, Laura; (3) Benítez Moreno, Sofia; (4) Gallego, Inmaculada; (5) Merchante, Nicolás; (6) Oviedo García, Alberto Ángel; (6) Algaba Montes, Margarita; (7) Macías Sanchez, Juan.
Centro de Trabajo:
(1) Médico de Familia. Hospital Universitario Virgen de Valme. Sevilla; (2) Médico de Urgencias. Hospital Universitario Virgen de Valme. Sevilla; (3) Médico de Urgencia. Hospital Universitario Virgen de Valme. Sevilla; (4) Médico Residente de Oncología. Hospital Universitario Virgen de Valme. Sevilla; (5) Médico Internista. Hospital Universitario Virgen de Valme. Sevilla; (6) Médico de Urgencias. Hospital Universitario Virgen de Valme. Sevilla; (7) Médico del Servicio Infeccioso. Hospital Universitario Virgen de Valme. Sevilla.

80/150. Prevalencia de enfermedad renal crónica en pacientes diabéticos tipo 2

Autores:
(1) Sabatel Gómez Román, José Luis; (2) Soriano Carrascosa, Leticia; (3) Valle Soriano, Leticia.
Centro de Trabajo:
(1) Médico de Familia. Centro de Salud Góngora. Granada; (2) Médico de Familia. Centro de Salud La Caleta. Granada; (3) Estudiante Medicina. Universidad de Granada.

80/158. Atención Primaria en fibromialgia. Una nueva vía de abordaje

Autores:
(1) González González, Jaime; (1) Sánchez Holgado, Javier; (1) Arenas Sotelo, Susana; (2) del Teso Recio, Del Teso Recio; (2) Waliño Paniagua, Carmen Nelida.
Centro de Trabajo:
(1) Médico de Familia. Centro Salud Santa Olalla. Toledo; (2) Terapeuta Ocupacional. Centro Salud Santa Olalla. Toledo.

80/164. ¿Consulta intermedia en dermatología-cirugía menor en Atención Primaria? Nuestra experiencia

Autores:
(1) Ballester Torrens, M. del Mar; (1) Baeza Morillo, Laura; (2) Cañada Montblanc, Ruth; (1) Valencia Dacal, Josep Manuel; (2) Esteruelas Forcada, Georgina; (2) Bertolin Pinalla, Manuel; (1) Calderer Cardona, M Rosa; (1) Aznarez Garcia, Antonio Manuel; (1) Capdevila Folguera, Montserrat.
Centro de Trabajo:
(1) Médico de Familia. Centro de Atención Primaria Ramon Turo. Barcelona; (2) Enfermera. Centro de Atención Primaria Ramon Turo. Barcelona.

80/173. Tiempo en rango terapéutico en pacientes con anticoagulación oral en atención primaria

Autores:
(1) Valero Telleria, Berta; (2) Alkadi Fernandez, Khusama; (1) Artola Irazabal, Begoña; (3) García Recio, Fernando; (4) Rubio Moreno, Alicia; (5) Lucena Cabral, Leticia; (1) Rodriguez Martin Millanes, Carmen; (6) Blanco Canseco, Jose Manuel; (1) Ramirez Ariza, Marta; (1) Gijón Conde, Teresa.
Centro de Trabajo:
(1) Médico de Familia. Centro de Salud Cerro del Aire. Majadahonda; (2) Médico de Familia. Centro de Salud Valle de la Oliva. Majadahonda; (3) Médico de Familia. Centro de Salud Casa de campo. Madrid; (4) Médico de Familia. Centro de Salud El Abajon. Las Rozas; (5) Médico de Familia. Centro de Salud Torrelodones. Torrelodones.; (6) Médico de Familia. Centro de Salud Valle de la Oliva, Majadahonda.

80/202. Despistaje de deterioro cognitivo en ancianos con el instrumento MINICOG.

Autores:
(1) Cuevas Fernández, Francisco Javier; (2) Dávila Hernández, Desiré; (3) García Marrero, Mª Rosario; (4) Cabrera Rodríguez, Carmen Delia; (5) Iglesias Girón, Mª José; (4) Rufino Delgado, Mª Trinidad.
Centro de Trabajo:
(1) Médico de Familia. Centro de Salud Barranco Grande. Tenerife; (2) Unidad Multidisciplinar de Medicina de Familia y Comunitaria Tenerife. Zona 1; (3) Médico de Familia. Centro de Salud Barranco Grande. Santa Cruz de Tenerife; (4) Unidad Multidisciplinar de Medicina de Familia y Comunitaria Tenerife zona 1; (5) Gerencia Atención Primaria. Santa Cruz de Tenerife.

80/266. Evolución de la conducta del médico de Atención Primaria ante el mal control de la hipertensión arterial

Autores:
(1) Escobar Cervantes, Carlos; (2) Fernández Toro, José María; (3) Alonso Moreno, Francisco Javier; (4) Prieto Díaz, Miguel Ángel; (5) Rodríguez Roca, Gustavo C.; (6) Llisterri Caro, José Luis; (7) Ferreiro Madueño, Manuel; (8) Santos Altozano, Carlos; (9) Barrios Alonso, Vivencio.
Centro de Trabajo:
(1) Médico de Familia. Hospital Universitario La Paz. Madrid; (2) Médico de Familia. Centro de Salud Zona Centro Cáceres; (3) Médico de Familia. Centro de Salud Sillería. Toledo; (4) Médico de Familia. Centro de Salud Vallobín-La Florida, Oviedo, Asturias; (5) Médico de Familia. Centro de Salud La Puebla de Montalbán. Toledo; (6) Médico de Familia. Centro de Salud Ingeniero Joaquín Benlloch. Valencia; (7) Médico de Familia. Centro de Salud Huerta del Rey. Sevilla; (8) Médico de Familia. Centro de Salud Azuqueca de Henares, Guadalajara; (9) Médico de Familia. Hospital Universitario Ramón y Cajal. Madrid.

80/354. Factores de riesgo cardiovascular asociados a una población diagnosticada de EPOC

Autores:
(1) Iturralde Iriso, Jesús; (2) Ruiz Macho, María Luisa; (3) López de Viñaspre Muguerza, Inmaculada; (4) López Alonso, Emilia María Begoña; (5) Pinel Monge, Margarita; (6) López De Uralde Pérez De Albeniz, Edurne; (3) Sauto Gutiérrez, Ana; (4) Cora Bardeci, Julia; (7) Ortega Horrillo, Maria Eugenia; (4) Berrade Zubiri, Luisa Mercedes.
Centro de Trabajo:
(1) Médico de Familia. Centro de Salud Casco Viejo. Vitoria; (2) Médico de Familia. Centro de Salud Lakua. Vitoria- Gasteiz; (3) Médico de Familia. Centro de Salud San Martín. Vitoria- Gasteiz; (4) Médico de Familia. Centro de Salud Zaramaga. Vitoria-Gastéiz; (5) Médico de Familia. Centro de Salud Gazalbide. Vitoria-Gastéiz; (6) Médico Residente de Medicina Familiar y Comunitaria. Centro de Salud Casco Viejo. Vitoria; (7) Médico de Familia. Centro de Salud Olaguibel. Vitoria- Gasteiz.

80/356. Caracteristicas de nuestra población femenina diagnosticada de EPOC

Autores:
(1) Iturralde Iriso, Jesús; (2) López Alonso, Emilia María Begoña; (3) López de Viñaspre Muguerza, Inmaculada; (4) Ruiz Macho, María Luisa; (5) Pinel Monge, Margarita; (6) López De Uralde Pérez De Albeniz, Edurne; (4) Sauto Gutiérrez, Ana; (2) Berrade Zubiri, Luisa Mercedes; (2) Cora Bardeci, Julia; (7) Ortega Horrillo, Maria Eugenia.
Centro de Trabajo:
(1) Médico de Familia. Centro de Salud Casco Viejo. Vitoria; (2) Médico de Familia. Centro de Salud Zaramaga. Vitoria-Gastéiz; (3) Médico de Familia. Centro de Salud San Martín. Vitoria- Gasteiz; (4) Médico de Familia. Centro de Salud Lakua. Vitoria- Gasteiz; (5) Médico de Familia. Centro de Salud Gazalbide. Vitoria-Gastéiz; (6) Médico Residente de Medicina Familiar y Comunitaria. Centro de Salud Casco Viejo. Vitoria; (7) Médico de Familia. Centro de Salud Olaguibel. Vitoria- Gasteiz.

80/788. Estudio para valorar el efecto de condroitín sulfato sobre la periodontitis activa en pacientes afectos de enfermedad periodontal y artrosis

Autores:
(1) Monfort Faure, Jordi; (2) Gurt Davi, Alba; (2) López Pumarega, Carlos; (2) Sales Reina, Maria José; (3) Tío Barrera, Laura; (4) Benito Ruíz, Pere.
Centro de Trabajo:
(1) Médico Especialista. Servicio de Reumatología. Hospital del Mar. Barcelona; (2) Médico de Familia. Centro de Atenciíon Primaria. Vila Olímpica. Barcelona; (3) Grupo de Investigación Celular en Inflamación y cartílago. IMIM. Barcelona; (4) Médico Espcialista. Servicio de Reumatología. Hospital del Mar. Barcelona.

80/1077. ERGONOMIKA. Participa en la Promoción de Salud. Proyecto IAPartylarizu.

Autores:
(1) Mateos García, Rosa; (2) Araquistaín Aranda, Mikel; (3) Hermida Domínguez, Patricia; (4) Izal Miranda, David; (1) Elgue Lasagabaster, Ramón; (5) Delgado Villanueva, María Luisa; (6) López Albaina, Eva; (7) González Cabello, Ivanka; (7) del Amo Cachán, Silvia; (8) Monje de Velasco, Marina.
Centro de Trabajo:
(1) Médico de Familia. Centro de Salud Olárizu. Comarca Araba. Vitoria-Gastéiz.; (2) Fisioterapeuta. Hospital Universitario Álava. Vitoria-Gastéiz.; (3) Enfermera. Centro de Salud Olárizu. Comarca Araba. Vitoria-Gastéiz.; (4) Traumatólogo. Hospital Universitario Txagorritxu Álava. Vitoria-Gastéiz.; (5) Paciente colaborador. Médico de Familia. Centro de Salud Olárizu. Comarca Araba. Vitoria-Gastéiz.; (6) Administrativo. Médico de Familia. Centro de Salud Olárizu. Comarca Araba. Vitoria-Gastéiz.; (7) Médico Residente de 4º año de Medicina Familiar y Comunitaria. Centro de Salud Olárizu. Comarca Araba. Vitoria-Gastéiz.; (8) Médico Residente de 1º año de Medicina Familiar y Comunitaria. Centro de Salud Olárizu. Comarca Araba. Vitoria-Gastéiz.

80/1082. Resultados de la utilización oportunista del cuestionario Chronic Obstructive Pulmonary Disease-Population Screener en consultas de Atención Primaria.

Autores:
(1) Ginel Mendoza, Leovigildo; (1) Baca Osorio, Antonio; (2) Reina González, Rocío; (3) Martín Espino, Cristina; (2) Camarena Herrera, Ángel Luis; (4) Veredas Panadero, María del Rocío; (4) Rodríguez Escobar, Javier; (4) Calleja Cartón, Luis Antonio; (5) Ruiz Delgado, Juan Manuel; (6) Fernández Vargas, Francisco.
Centro de Trabajo:
(1) Médico de Familia. Centro de Salud Ciudad Jardín. Málaga; (2) Médico Residente de 1er año de Medicina Familiar y Comunitaria. Centro de Salud Ciudad Jardín. Málaga; (3) Médico de familia. Centro de Salud de Álora. Málaga.; (4) Médico Residente de 1er año de Medicina Familiar y Comunitaria. Centro de Salud Palma-Palmilla. Málaga; (5) Enfermero. Centro de Salud de Álora. Málaga; (6) Enfermero. Centro de Salud Victoria. Málaga.

80/1154. Experiencia colaborativa entre Atención Primaria y Medicina Interna en el tratamiento de la Diabesidad con Liraglutide. Resultados a 52 semanas.

Autores:
(1) Gutiérrez Martínez, Lorenzo; (2) Calero Bernal, Mari Luz; (2) Teran Redondo, Rafael; (3) Calzada Valle, Ana; (2) Pereira Diaz, Estefania; (2) Varela Aguilar, Jose Manuel; (1) Delgado Tello, Amparo; (4) Bravo Muñoz, Francisca; (1) Carvajal Barragán, José.
Centro de Trabajo:
(1) Médico de Familia. Centro de Salud Inmaculada Vieira Fuentes. Sevilla; (2) Medicina Interna. Hospital Virgen del Rocío. Sevilla; (3) Medicina Interna. Hospital Virgen del Rocío. Sevilla.; (4) Médico de Familia. Centro de Salud Inmaculada Vieira Fuentes. Sevilla.

80/1210. Valoración del estado nutricional en pacientes mayores de 65 años en las zonas geográficas de Telde e Ingenio-Carrizal

Autores:
(1) Deniz Saavedra, Begoña Vanessa; (2) Colignon Paredes, Maximiliano; (2) Coronel León, Paola Roxana.

Centro de Trabajo:
(1) Médico de Familia. Centro de Salud de San Gregorio. Las Palmas; (2) Médico de Familia. Centro de Salud San Gregorio. Las Palmas.

80/1374. Características diferenciales del tabaquismo en población urbana y rural.
Autores:
(1) Ginel Mendoza, Leovigildo; (2) Milán Fernández, Álvaro; (3) Rodriguez Lago, Juan Alfonso; (4) Barranquero Gómez, Inmaculada; (5) Vázquez Díaz, Rosa; (6) Román Cereto, Montserrat; (4) Moyano Benítez, Adela Aurora; (5) Rodríguez García, José María; (7) Aragonés Domínguez, Antonio Enrique; (8) Poyato Ramos, Rafael.
Centro de Trabajo:
(1) Médico de Familia. Centro de Salud Ciudad Jardín. Málaga.; (2) Médico de Familia. Centro de Salud Ciudad Jardín. Málaga; (3) Enfermero. Centro de Salud Ciudad Jardín Málaga; (4) Médico de Familia. Centro de Salud Cruz de Humilladero. Málaga; (5) Médico de Familia. Centro de Salud Cruz de Humilladero. Málaga.; (6) Enfermera. Centro de Salud Victoria. Málaga.; (7) Enfermero. Centro de Salud Ciudad Jardín Málaga.; (8) Enfermero. Centro de Salud Ciudad Jardín. Málaga.

80/1631. C.A.R.S. (Community Assessment Risk Screen) Herramienta de Estratificación de Riesgo en Pacientes Crónicos mayores de 65 años en Atención Primaria.
Autores:
(1) Díaz Santos, María Purificación; (2) Gómez Lara-Mier, Hafid; (3) Ruiz Fernandez, Christian I.
Centro de Trabajo:
(1) Médico de Familia. Area VII. Asturias.; (2) Médico de Familia. Area IV. Asturias.; (3) Médico de Familia. Centro de salud de Morrojable. Fuerteventura.

10.45-12.15 horas

Defensa de Comunicaciones pósters: Defensa de Pósters 4.
» Totem 4
Moderadora:
Dra. D. María Teresa Martí Vila
Médico de Familia. Centro de Atención Primaria Vila Olímpica. PAMEM. Barcelona.

80/32. Estado funcional, cognitivo y nutricional después de una intervención multifactorial en personas de edad avanzada en Atención Primaria
Autores:
(1) Badia Farré, Teresa; (1) Ferrer Feliu, Assumpta; (2) Sanz Ródenas, Héctor; (2) Almeda Ortega, Jesús; (3) Lopez Hita, Angels; (3) Fontiverio Garcia-Izquierdo, Eva; (3) Rosende Castillo, Soledad; (3) Hernaiz Valle, Sonia; (1) Oriol Torón, Pilar.
Centro de Trabajo:
(1) Médico de Familia. ABS Martorell. Barcelona; (2) Estadístico. Martorell. Barcelona; (3) Enfermera. Martorell. Barcelona.

80/144. Mejora del estado nutricional en una cohorte de edad avanzada con riesgo de desnutrición en Atención Primaria. Ensayo clínico aleatorizado. Estudio Octabaix
Autores:
(1) Badia Farré, Teresa; (1) Ferrer Feliu, Assumpta; (2) Sanz Ródenas, Héctor; (2) Almeda Ortega, Jesús; (3) Lopez Hita, Angels; (3) Fontiverio Garcia-Izquierdo, Eva; (3) Rosende Castillo, Soledad; (3) Hernaiz Valle, Sonia; (4) Juan Querol, Maite; (1) Paino Martin, Cristina.
Centro de Trabajo:
(1) Médico de Familia. Centro de Atención Primaira Martorell. Barcelona; (2) Estadítico. Centro de Atención Primaira Martorell. Barcelona; (3) Enfermera. Centro de Atención Primaira Martorell. Barcelona; (4) Médico Residente de Medicina Familiar y Comunitaria. Centro de Atención Primaira Martorell. Barcelona.

80/323. Habilidades en cirugía menor
Autores:
Jurjo López, Tamara; Arevalo Genicio, Antonio; de Pablo Marquez, Bernat; Serra Gallego, Marta; Palomo Calzada, Olga; Santano Rivas, Begoña; Zambrano Segales, Miriam; Ripoll Ramos, Anna; Escanez Lacorte, Pablo; Sanchez Quintana, Sonia.
Centro de Trabajo:
Médico de Familia. Centro de Atención Primaria Valldoreix. Barcelona.

80/360. Grado de Frecuentación de nuestra población EPOC
Autores:
(1) Iturralde Iriso, Jesús; (2) López Alonso, Emilia María Begoña; (3) López de Viñaspre Muguerza, Inmaculada; (4) Ruiz Macho, María Luisa; (5) Pinel Monge, Margarita; (6) López De Uralde Pérez De Albeniz, Edurne; (3) Sauto Gutiérrez, Ana; (2) Cora Bardeci, Julia; (2) Berrade Zubiri, Luisa Mercedes; (7) Ortega Horrillo, Maria Eugenia.
Centro de Trabajo:
(1) Médico de Familia. Centro de Salud Casco Viejo. Vitoria; (2) Médico de Familia. Centro de Salud Zaramaga. Vitoria-Gastéiz; (3) Médico de Familia. Centro de Salud San Martín. Vitoria- Gasteiz; (4) Médico de Familia. Centro de Salud Lakua. Vitoria- Gasteiz; (5) Médico de Familia. Centro de Salud Gazalbide. Vitoria-Gastéiz; (6) Médico Residente de Medicina Familiar y Comunitaria. Centro de Salud Casco Viejo. Vitoria; (7) Médico de Familia. Centro de Salud Olaguibel. Vitoria- Gasteiz.

80/385. ¿Usamos bien la metformina en la insuficiencia renal oculta según fórmula de Crockcroft?
Autores:
(1) Iturralde Iriso, Jesús; (2) Cora Bardeci, Julia; (3) Barrios Núñez, Beatriz; (4) Aguirregomezcorta Salaverria, Lorea; (5) Mediavilla Tris, Gregorio; (6) López de Viñaspre Muguerza, Ana; (7) Mendaza de la Hoz, María Jesús; (8) Vera-Fajardo Belinchon, Juan Manuel; (3) Alcalde Lozano, Aurora; (5) Ortega Garcia, Maria Isabel.
Centro de Trabajo:
(1) Médico de Familia. Centro de Salud Casco Viejo. Vitoria-Gasteiz; (2) Médico de Familia. Centro de Salud Zaramaga. Vitoria-Gasteiz; (3) Médico de Familia. Centro de Salud San Martín. Vitoria-Gasteiz; (4) Médico de Familia. Centro de Salud

Aretxabaleta. Guipúzcoa; (5) Médico de Familia. Centro de Salud Aranbizkarra 1. Vitoria-Gasteiz; (6) Médico de Familia. Centro de Salud Casco Viejo. Vitoria-Gasteiz.; (7) Médico de Familia. Centro de Salud Gazalbide. Vitoria-Gasteiz; (8) Médico de Familia. Centro de Salud Zuazo de Kuartango. Vitoria-Gasteiz.

80/386. Actitudes y comportamientos de los médicos de atención primaria en el tratamiento de la Osteoporosis Posmenopausica. Proyecto ESTOPMAP.

Autores:

(1) Olmo Quintana, Vicente; (2) González Nuñez, José; (3) Martínez Hernández, David; (4) Orero González, Ana Mª; (5) García Santana, María Isabel; (5) Martín Torres, Marina; (5) Blasi Rodríguez, Dolors; (5) Alcalde Ibáñez, Maria Teresa; (5) Rodríguez Hernández, Antonia; (6) Deniz Saavedra, Begoña Vanessa.

Centro de Trabajo:

(1) Médico de Familia. Gerencia de Atencion Primaria. Centro de Salud Canalejas. Las Palmas de Gran Canaria.; (2) Universidad Complutense de Madrid. Epidemiología.; (3) Universidad Complutense de Madrid. Epidemiologia. Salud Pública.; (4) Médico de Familia. Servicio Madrileño de Salud; (5) Médico de Familia. Servicio Canario de la Salud; (6) Médico de Familia. Centro de Salud San Gregorio. Las Palmas.

80/387. Estudio Sociosanitario sobre situación de la Osteoporosis posmenopausica en Atención Primaria.

Autores:

(1) Olmo Quintana, Vicente; (2) González Nuñez, José; (2) Martínez Hernández, David; (3) Orero González, Ana Mª; (4) García Santana, María Isabel; (4) Bolaños León, Carmen; (4) de la Nuez Castro, Antonio; (4) Blasi Rodríguez, Dolors; (4) Rodríguez Hernández, Antonia; (4) Alcalde Ibáñez, Maria Teresa.

Centro de Trabajo:

(1) Médico de Familia. Gerencia de Atencion Primaria. Centro de Salud Canalejas. Las Palmas de Gran Canaria.; (2) Universidad Complutense de Madrid. Salud Pública Epidemiología.; (3) Médico de Familia. Servicio Madrileño de Salud.; (4) Médico de Familia. Servicio Canario de la Salud.

80/389. Utilización de insulinas en Málaga en los años 2008-2012.

Autores:

(1) Hormigo Pozo, Antonio; (2) Mancera Romero, José; (3) Redondo Salvador, María Ángeles; (1) Sánchez Pérez, María Rosa; (4) Muñoz González, Lorena; (1) Kuhn González, María; (1) Fernández Tapia, María Luisa; (1) Frapolli Rodríguez, Fernando.

Centro de Trabajo:

(1) Médico de Familia.Centro de Salud Puerta Blanca. Distrito Sanitario Málaga.; (2) Médico de Familia. Centro de Salud Ciudad Jardín. Málaga. Miembro del Grupo de Trabajo de Diabetes SEMERGEN.; (3) Médico Residente de 3er año de Medicina Familiar y Comunitaria. Centro de Salud Puerta Blanca. Málaga.; (4) Médico Residente de 2º año de Medicina Familiar y Comunitaria. Centro de Salud Puerta Blanca. Málaga.

80/396. Comparación de los niveles de glucemia y HbA1c entre las poblaciones no diabéticas en tratamiento con estatinas versus sin tratamiento con estatinas (Estudio SIMETAP).

Autores:

(1) Palacios Martínez, David; (1) Arranz Martínez, Ezequiel; (2) Ruiz García, Antonio; (3) De la Peña Antón, Nuria; (4) Morón Merchante, Ignacio; (5) Abad Schilling, Clara; (6) González Béjar, Milagros; (7) García Vallejo, Mª Olga; (8) Pedrosa Haelters, Patricia; (8) Carballo Albalate, José Luis.

Centro de Trabajo:

(1) Médico de Familia. Centro de Salud San Blas. Madrid; (2) Médico de Familia. Centro de Salud Pinto. Pinto. Madrid; (3) Médico de Familia. Centro de Salud El Restón. Valdemoro. Madrid; (4) Médico de Familia. Centro de Salud Goya. Madrid; (5) Médico de Familia. Centro de Salud Las Américas. Parla. Madrid; (6) Médico de Familia. Centro de Salud Montesa. Madrid; (7) Médico de Familia. Centro de Salud El Espinillo. Madrid; (8) Médico de Familia. Centro de Salud Almendrales. Madrid.

80/403. Uso de metformina en pacientes diabéticos con insuficiencia cardiaca.

Autores:

(1) Iturralde Iriso, Jesús; (2) Amiano Arregui, María Teresa; (2) Barrios Núñez, Beatriz; (3) Aguirregomezcorta Salaverria, Lorea; (4) Mediavilla Tris, Gregorio; (1) López de Viñaspre Muguerza, Ana; (5) Mendaza de la Hoz, María Jesús; (6) Vera-Fajardo Belinchon, Juan Manuel; (2) Alcalde Lozano, Aurora; (1) perez urrutia, elena.

Centro de Trabajo:

(1) Médico de Familia. Centro de Salud Casco Viejo. Vitoria-Gasteiz; (2) Médico de Familia. Centro de Salud San Martín. Vitoria-Gasteiz; (3) Médico de Familia. Centro de Salud Aretxabaleta. Guipúzcoa; (4) Médico de Familia. Centro de Salud Aranbizkarra 1. Vitoria-Gasteiz; (5) Médico de Familia. Centro de Salud Gazalbide. Vitoria-Gasteiz; (6) Médico de Familia. Centro de Salud Zuazo de Kuartango. Vitoria-Gasteiz.

80/405. Prevalencia de insuficiencia renal oculta en una población diabética.

Autores:

(1) Iturralde Iriso, Jesús; (2) Alcalde Lozano, Aurora; (3) Amiano Arregui, María Teresa; (3) Barrios Núñez, Beatriz; (4) Aguirregomezcorta Salaverria, Lorea; (5) Mediavilla Tris, Gregorio; (1) López de Viñaspre Muguerza, Ana; (6) Mendaza de la Hoz, María Jesús; (7) Vera-Fajardo Belinchon, Juan Manuel; (8) Berrade Zubiri, Luisa Mercedes.

Centro de Trabajo:

(1) Médico de Familia. Centro de Salud Casco Viejo. Vitoria-Gasteiz; (2) Médico de Familia. Centro de Salud San Martín. Vitoria-Gasteiz.; (3) Médico de Familia. Centro de Salud San Martín. Vitoria-Gasteiz; (4) Médico de Familia. Centro de Salud Aretxabaleta. Guipúzcoa; (5) Médico de Familia. Centro de Salud Aranbizkarra 1. Vitoria-Gasteiz; (6) Médico de Familia. Centro de Salud Gazalbide. Vitoria-Gasteiz; (7) Médico de Familia. Centro de Salud Zuazo de Kuartango. Vitoria-Gasteiz; (8) Médico de Familia. Centro de Salud de Zaramaga. Vitoria-Gasteiz.

80/407. Prevalencia de insuficiencia renal oculta en una población diabética utilizando la fórmula CKD-EPI.

Autores:
(1) Iturralde Iriso, Jesús; (2) Amiano Arregui, María Teresa; (2) Barrios Núñez, Beatriz; (3) Aguirregomezcorta Salaverria, Lorea; (4) Mediavilla Tris, Gregorio; (1) López de Viñaspre Muguerza, Ana; (5) Mendaza de la Hoz, María Jesús; (1) esparza otero, maria teresa; (2) Alcalde Lozano, Aurora; (6) Cora Bardeci, Julia.
Centro de Trabajo:
(1) Médico de Familia. Centro de Salud Casco Viejo. Vitoria-Gasteiz; (2) Médico de Familia. Centro de Salud San Martín. Vitoria-Gasteiz; (3) Médico de Familia. Centro de Salud Aretxabaleta. Guipúzcoa; (4) Médico de Familia. Centro de Salud Aranbizkarra 1. Vitoria-Gasteiz; (5) Médico de Familia. Centro de Salud Gazalbide. Vitoria-Gasteiz; (6) Médico de Familia.Centro de Salud de Zaramaga. Vitoria-Gasteiz.

80/410. Liraglutida + Metformina en diabetes de tipo 2: beneficios clínicos asociados con la sustitución o el uso temprano en el curso de la enfermedad.

Autores:
(1) López Bernaldez, Carlos; (2) Bain, Stephen C.; (3) Seufert, Jochen; (4) Bloch Thomsen, Anne; (4) Furber, Sabina; (5) D'Alessio, David.
Centro de Trabajo:
(1) Médico de Familia. Centro de Salud Valdepasillas. Badajoz.; (2) Institute of Life Sciences, Swansea University and Abertawe Bro Morgannwg University NHS Trust, Swansea, Reino Unido.; (3) Division of Endocrinology and Diabetology, University Hospital of Freiburg, Freiburg, Alemania.; (4) Novo Nordisk A/S, Søborg, Dinamarca.; (5) Division of Endocrinology, Diabetes and Metabolism, University of Cincinnati, Cincinnati VA Medical Center, Cincinnati, OH, EE. UU.

80/423. Comparación de la presión arterial, glucemia y HbA1c entre las poblaciones no hipertensas en tratamiento con estatinas versus sin tratamiento con estatinas (Estudio SIMETAP).

Autores:
(1) Palacios Martínez, David; (2) Ruiz García, Antonio; (1) Arranz Martínez, Ezequiel; (3) Chao Escuer, Paula; (4) Redondo de Pedro, Sonia; (5) Zafra Urango, Concepción; (6) Escamilla Guijarro, Nuria; (7) Martínez Cid de Rivera, Eva; (8) De la Peña Antón, Nuria; (9) López Díaz-Ufano, Mª Luisa.
Centro de Trabajo:
(1) Médico de Familia. Centro de Salud San Blás. Madrid.; (2) Médico de Familia. Centro de Salud Pinto. Madrid.; (3) Médico de Familia. Centro de Salud Griñón. Madrid.; (4) Médico de Familia. Centro de Salud Dr. Mendiguchía Carriche. Madrid.; (5) Médico de Familia. Centro de Salud Isabel II. Madrid.; (6) Médico de Familia. Centro de Salud Las Américas. Madrid.; (7) Médico de Familia. Centro de Salud Pintores. Madrid.; (8) Médico de Familia. Centro de Salud el Restón. Madrid.; (9) Médico de Familia. Centro de Salud Rosa de Luxemburgo. Madrid.

80/464. Espirometrias en un centro de Atención Primaria. Motivos de petición.

Autores:
(1) Escoda Mingot, Jaume; (2) Sánchez Colom, Josep Maria; (1) González Medina, Marta; (1) Cabanes Gómez, Robert; (3) González Orero, Carlos; (1) Passola Llorach, Mireia; (1) Domínguez Núñez, Mª Nieves; (1) Armengol Badía, Oriol; (4) Gómez Rodríguez, Laura; (5) Rubio Mula, Olivia.
Centro de Trabajo:
(1) Médico de Familia. Área Básica Sanitaria Poblenou. Barcelona.; (2) Médico de Familia. Área Básica Sanitaria Santa Margarida de Montbui. Barcelona.; (3) Médico de Familia. Área Básica Sanitaria Clot. Barcelona.; (4) Medico Residente de1er año de Medicina Familiar y Comunitaria. Área Básica Sanitaria Poblenou. Barcelona.; (5) Enfermera. Área Básica Sanitaria Margarida de Montbui. Barcelona.

80/499. Control glucémico en el paciente anciano con diabetes mellitus tipo 2. Estudio DM2 HOPE.

Autores:
(1) Ávila Lachica, Luis; (2) Cos-Claramunt, Francesc Xavier; (3) Tinahones Madueño, Francisco; (4) Artola Menéndez, Sara; (5) Franch Nadal, Josep; (6) Álvarez Guisasola, Fernando; (7) Jódar Gimeno, Esteban; (8) Rodríguez Mañas, Leocadio; (9) Gomis de Barbarà, Ramon; (10) Fuster Jensen, Eva.
Centro de Trabajo:
(1) Médico de Familia. Centro de Salud Axarquía Oeste. Consultorio de Almáchar.Málaga.; (2) Médico de Familia. Centro de Atención Primaria Sant Martí de Provençals. Barcelona.; (3) Médico Endocrinólogo. Hospital Clínico Universitario Virgen de la Victoria. Málaga.; (4) Médico de Familia. Centro de Salud Hereza. Leganés. Madrid.; (5) Médico de Familia. Centro de Atención Primaria Raval Sud. Barcelona.; (6) Médico de Familia. Centro de Salud La Calzada II. Gijón. Asturias.; (7) Médico Endocrinólogo. Hospital Universitario Quirón. Madrid.; (8) Médico Geriatra. Hospital Universitario de Getafe. Madrid.; (9) Médico Endocrinólogo. Hospital Clínic i Provincia de Barcelona. Barcelona.; (10) Licenciada en Medicina y Cirugía. Departamento Médico. Novartis Farmacéutica S.A. Barcelona.

80/573. Factores asociados al consumo de medicamentos crónicos de riesgo en conductores atendidos en centros de Atención Primaria

Autores:
(1) Puigdomenech Puig, Elisa; (1) Birulés Muntané, Joan; (2) Valiente Hernández, Susana; (3) García Muñoz, Mónica; (1) Martín Pujol, Anna; (1) Feijoo Rodríguez, Victoria; (1) del Val García, José Luis; (4) Pérez Tortosa, Santiago; (5) López Expósito, Francisco; (6) Martín Cantera, Carlos.
Centro de Trabajo:
(1) Médico de Familia. IDIAP Jordi Gol. Barcelona.; (2) Médico de Familia. Centro de Atención Primaria Sant Gervasi. Barcelona.; (3) Médico de Familia. Centro de Atención Primaria Sant Ildefons. Cornellà de Llobregat, Barcelona.; (4) Médico de Familia. Centro de Atención Primaria La Llagosta. La Llagosta, Barcelona.; (5) Médico de Familia. Centro de Atención Primaria Bon Pastor. Barcelona.; (6) Médico de Familia. Centro de Atención Primaria Passeig de Sant Joan. Barcelona.

80/574. Enfermedades crónicas y conducción: valoración según riesgo

Autores:
(1) Puigdomenech Puig, Elisa; (1) Birulés Muntané, Joan; (2) Valiente Hernández, Susana; (3) García Muñoz, Mónica; (1) Martín Pujol, Anna; (1) Feijoo Rodríguez, Victoria; (4) López Navarro, Mª Concepción; (5) Alós Manrique, Cristina; (6) Jané Julió, Mª Carme; (6) Martín Cantera, Carlos.
Centro de Trabajo:
(1) Médico de Familia. IDIAP Jordi Gol. Barcelona.; (2) Médico de Familia. Centro de Atención Primaria Sant Gervasi. Barcelona.; (3) Médico de Familia. Centro de Atención Primaria Sant Ildefons. Cornellà de Llobregat, Barcelona.; (4) Médico de Familia. Centro de Atención Primaria Bon Pastor. Barcelona.; (5) Médico de Familia. Centro de Atención Primaria El Carmel. Barcelona.; (6) Médico de Familia. Centro de Atención Primaria Passeig de Sant Joan. Barcelona.

80/575. Efectos relacionados con la salud notificados por el paciente e impacto económico de los episodios de hipoglucemia en España

Autores:
(1) Orozco Beltrán, Domingo; (2) Orozco Beltrán, Domingo; (3) Mezquita Raya, Pedro; (4) Ramírez de Arellano, Antonio; (4) Galán, Manuel.
Centro de Trabajo:
(1) Unidad de Investigación. Hospital de Elda; (2) Unidad de Investigación. Hospital de Elda.; (3) Clínica San Pedro; (4) Novo Nordisk.

80/587. Crioterapia para todas las edades en Atención Primaria

Autores:
(1) Soler Costa, Anna; (1) García Curado, África; (1) Pujol Mensa, Mercé; (2) Aragonés Torrent, Pere; (3) Martínez Cuba, Victor William; (1) Cuberas Mas, Alba; (1) Busquet Solé, Núria; (1) Díaz Gallego, Josefina; (1) Roig Grau, Isabel; (4) Avila Naranjo, Magda Milena.
Centro de Trabajo:
(1) Médico de Familia. Centro de Salud Manresa-4. Catalunya Central; (2) Médico Residente de 4º año de medicina familiar y comunitaria. Centro de Salud Manresa-4. Catalunya Central; (3) Médico Residente de 2º año de Medicina familiar y comunitaria. Centro de Salud Manresa-4. Catalunya Central; (4) Médico Residente de 3er año de Medicina Familiar y Comunitaria. Centro de Salud Manresa-4. Catalunya Centra.

10.45-12.15 horas

Defensa de Comunicaciones pósters: Defensa de Pósters 5.

» Totem 5

Moderador:
Dr. D. José Diéguez Bande
Médico de Familia. Centro de Atención Primaria Barceloneta. PAMEM. Barcelona.

80/606. Eficiencia y diagnósticos de la teledermatología en una Área Básica Salud rural

Autores:
Hernández Núñez, Carmen; Abellà Porta, Montserrat; Aran Aran, Olga; Balauder, Anna; Jiménez Civit, Carmen; Panades Baldrich, Laura; Ribé Miró, Anna.
Centro de Trabajo:
Médico de Familia. Area Basica de Salud Montblanc. Taragona.

80/653. Evolución de la presión de pulso en pacientes ancianos. Estudios PRESCAP 2002, 2006 Y 2010.

Autores:
(1) Alonso Moreno, Francisco Javier; (2) Rodríguez Roca, Gustavo C.; (3) Barrios Alonso, Vivencio; (4) Escobar Cervantes, Carlos; (5) Calderón Montero, Alberto; (6) Valls Roca, Francisco; (7) Cañada Merino, José Luis; (8) Redondo Prieto, Montserrat; (9) Velasco López, Pablo; (10) Llisterri Caro, José Luis.
Centro de Trabajo:
(1) Médico de Familia. Centro de Salud Sillería. Toledo; (2) Médico de Familia. Centro de Salud Puebla de Montalbán. La Puebla de Montalbán. Toledo; (3) Cardiólogo. Servicio de Cardiología. Hospital Ramón y Cajal. Madrid; (4) Cardiólogo. Servicio de Cardiología. Hospital La Paz. Madrid; (5) Médico de Familia. Centro de Salud Rosa de Luxemburgo. Madrid; (6) Médico de Familia. Centro de Salud Benigànim. Benigànim. Valencia; (7) Médico de Familia. Centro de Salud de Algorta. Getxo. Vizcaya; (8) Médico Residente de Medicina Familiar y Comunitaria. Centro de Salud Las Vegas. Avilés. Asturias; (9) Médico de Familia. IMQ. Bizkaia; (10) Médico de Familia. Centro de Salud Ingeniero Joaquín Benlloch. Valencia.

80/668. Prevalencia de enfermedad renal crónica por la nueva fórmula CKD-EPI en población hipertensa (Estudio PRESCAP 2010).

Autores:
(1) Prieto Díaz, Miguel Ángel; (2) Alonso Moreno, Francisco Javier; (3) Molina Escribano, Francisca; (4) Velilla Zancada, Sonsoles Maria; (5) Polo García, José; (6) García Vallejo, Mª Olga; (7) Valls Roca, Francisco; (8) Palacios Simón, Alejandro; (9) Gorriz Teruel, José Luis; (10) Llisterri Caro, José Luis.
Centro de Trabajo:
(1) Médico de Familia. Centro de Salud Vallobín-La Florida. Oviedo. Coordinador Área Cardiovascular de SEMERGEN. Miembro del Grupo de Trabajo de HTA de SEMERGEN; (2) Médico de Familia. Centro de Salud de Sillería. Toledo; (3) Médico de Familia. Centro de Salud Casas Ibañez. Consultorio Balsa de Ves. Albacete; (4) Médico Residente de Medicina Familiar y Comunitaria. Centro de Salud de Ancin. Navarra; (5) Médico de Familia. Centro de Salud Casar de Cáceres. Cáceres; (6) Médico de Familia. Centro de Salud de Comillas. Madrid; (7) Médico de Familia. Centro de Salud Benigànim.Valencia; (8) Médico de Familia. Centro Asistencial de San Juan De Dios. Málaga; (9) Servicio de Nefrología. Hospital Universitario Dr. Peset.Valencia; (10) Médico de Familia. Centro de Salud Ingeniero Joaquín Benlloch. Valencia.

80/752. Manejo de la Hipertensión Arterial en Comarca Araba durante el último trienio.

Autores:
(1) Mediavilla Tris, Gregorio; (2) Rodríguez Fernández, Alfonso A.; (3) Iturralde Iriso, Jesús; (1) Ortueta Martínez de Arbulo, Jesús; (1) Alarcia Ceballos, Mª Luz; (1) Castellano Hurtado, Mª Carmen; (4) López Leza, Simón; (5) Ruiz de Loizaga Arellano, Amaya; (6) Hurtado Mendoza, Jose Luis; (7) López De Uralde Pérez De Albeniz, Edurne.
Centro de Trabajo:
(1) Médico de Familia. Centro de Salud Arambizcarra I. Victoria Gastéiz; (2) Médico de Familia. Centro de Salud Olaguibel.Vitoria-Gastei; (3) Médico de Familia. Centro de Salud Casco Viejo. Victoria Gasteiz; (4) Médico de Familia. Centro de Salud Norte -Zuya; (5) Médico de Familia. Centro de Salud Olaguibel.Vitoria-Gasteiz; (6) Médico de Familia. Comarca Araba.; (7) Médico Residente de Medicina de Familia. Centro de Salud Casco Viejo. Vitoria.

80/785. Asma. Manejo en Comarca Araba

Autores:
(1) Mediavilla Tris, Gregorio; (2) Rodríguez Fernández, Alfonso A.; (3) Iturralde Iriso, Jesús; (4) Vera-Fajardo Belinchon, Juan Manuel; (1) Alarcia Ceballos, Mª Luz; (1) Castellano Hurtado, Mª Carmen; (5) Barrios Núñez, Beatriz; (6) Ruiz de Loizaga Arellano, Amaya; (7) Hurtado Mendoza, Jose Luis; (8) López De Uralde Pérez De Albeniz, Edurne.
Centro de Trabajo:
(1) Médico de Familia. Centro de Salud Arambizcarra I. Victoria Gastéiz; (2) Médico de Familia. Centro de Salud Olaguibel. Vitoria-Gasteiz; (3) Médico de Familia. Centro de Salud Casco Viejo. Victoria Gasteiz; (4) Médico de Familia. Centro de Salud Norte Zuya. Victoria Gastéiz; (5) Osakidetza.Net; (6) Médico de Familia. Centro de Salud Olaguibel.Vitoria-Gasteiz; (7) Médico de Familia. Comarca Araba. Victoria Gasteiz; (8) Médico Residente de Medicina de Familia. Centro de Salud Casco Viejo. Vitoria.

80/786. Tabaquismo. Manejo en Comarca Araba

Autores:
(1) Mediavilla Tris, Gregorio; (2) Rodríguez Fernández, Alfonso A.; (3) Iturralde Iriso, Jesús; (4) González Castañeda, Jon; (1) Alarcia Ceballos, Mª Luz; (1) Castellano Hurtado, Mª Carmen; (1) Garcia Gamazo, Yolanda; (2) Ruiz de Loizaga Arellano, Amaya; (5) Pinel Monge, Margarita; (6) López De Uralde Pérez De Albeniz, Edurne.
Centro de Trabajo:
(1) Médico de Familia. Centro de Salud Arambizcarra I. Vitoria Gastéiz; (2) Médico de Familia. Centro de Salud Olaguibel. Vitoria-Gasteiz; (3) Médico de Familia. Centro de Salud Casco Viejo. Vctoria Gasteiz; (4) Médico de Familia. Centro de Salud Casco Viejo. Vitoria Gasteiz; (5) Médico de Familia.Centro de salud Zaramaga.Gazalbide. Vitoria. Alava; (6) Médico Residente de Medicina de Familia. Centro de Salud Casco Viejo. Vitoria.

80/810. ¿Cuál es el verdadero valor pronóstico de la enfermedad renal oculta en el paciente hipertenso diabético?

Autores:
(1) Rey Aldana, Daniel; (2) Cinza Sanjurjo, Sergio; (3) Hermida Ameijeiras, Álvaro; (3) López Paz, Jose Enrique; (3) Calvo González, Gaila; (3) Calvo Gomez, Carlos.
Centro de Trabajo:
(1) Médico de Familia. Centro de Salud A Estrada; (2) Médico de Familia. Centro de Salud Porto do Son. Porto do Son. A Coruña; (3) Unidad de Hipertensión y Riesgo Cardiovascular. Complejo Hospitalario Universitario de Santiago de Compostela.

80/820. Deterioro cognitivo y dependencia para actividades básicas e instrumentales de la vida diaria en población de 65 y más años

Autores:
González Santamaria, María Paloma; Pita Fernández, Salvador; Seoane Pillado, Teresa; López Calviño, Beatriz; Pértega Díaz, Sonia; Seijo Bestilleiro, Rocío.
Centro de Trabajo:
Unidad de Epidemiología Clínica y Bioestadística. Complexo Hospitalario Universitario A Coruña.

80/833. Supervivencia de los sujetos obesos según grados de obesidad

Autores:
(1) Ponce García, Isabel; (2) Carbayo Herencia, Julio A.; (3) Divison Hernández, Mª Ángeles; (4) Artigao Rodenas, Luis Miguel; (5) Monedero La Orden, Josefina; (6) Bernardo Cadevilla, David; (7) Simarro Rueda, Marta; (4) Lopez Abril, Juan; (8) Sanchís Dónmenech, Carlos; (9) Massó Orozco, Javier.
Centro de Trabajo:
(1) Médico de Familia. Centro de Salud Casas-Ibáñez. Albacete; (2) Médico de Familia. Clínica Capio. Albacete; (3) Enfermera Residente de 1er año de Matrona. Hospital Gral de Albacete; (4) Médico de Familia.Centro de Salud Zona III. Albacete; (5) Médico de Familia. Servicio de urgencias del Hospital de Almansa. Albacete; (6) Médico de Familia. Servicio de Urgencias del Hospital Gral. Albacete; (7) Médico de Familia.Centro de Salud Zona IV. Albacete; (8) Médico de Familia.Centro de Salud Algmesí. Valencia; (9) Médico de Familia.Centro de Salud Zona II. Albacete.

80/843. Utilidad y validez del NT-proBNP para el diagnóstico de la disnea en atención primaria.

Autores:
(1) Yuste i Botey, Mar; (1) Juvanteny Gorgals, Joan; (1) Pavel, Adina; (1) Vicens Català, Adela; (2) Bellera Gotarda, Neus; (2) Maldonado Herrera, Giuliana; (1) Atero Villen, Maria; (1) Enguix i Cugat, Joaquim; (3) Mayta Julca, Otilia Máxima; (4) Orfila Pernas, Francesc.
Centro de Trabajo:
(1) Médico de Familia. Centro de Atención Primaria Trinitat Vella. Barcelona; (2) Cardióloga. Hospital Vall Hebrón. Barcelona; (3) DUE.Centro de Atención Primaria Trinitat Vella. Barcelona; (4) Tecnico de salud. Ámbit Barcelona Ciutat.

80/855. Evolución del peso de los sujetos tras 12 años de seguimiento

Autores:

(1) Ponce García, Isabel; (2) Carbayo Herencia, Julio A.; (3) Divison Hernández, Mª Ángeles; (4) Artigao Rodenas, Luis Miguel; (5) Simarro Rueda, Marta; (6) Monedero La Orden, Josefina; (7) Torres Moreno, Pilar; (1) Molina Escribano, Francisca; (8) Navarro Sánchez, Lourdes; (9) López de Coca Fernández-Valencia, Enrique.

Centro de Trabajo:

(1) Médico de Familia. Centro de Salud Casas-Ibáñez. Albacete; (2) Médico de Familia. Clínica Capio. Albacete; (3) Enfermera Residente de Matrona. Hospital General. Albacete; (4) Médico de Familia. Centro de Salud Zona III. Albacete; (5) Médico de Familia. Centro de Salud Zona IV. Albacete; (6) Médico de Familia. Servicio de Urgencias Hospital Almansa. Albacete; (7) Médico de Familia. Centro de Salud Minglanilla. Cuenca; (8) Médico de Familia. Psicóloga. Albacete; (9) Médico de Familia. Centro de Salud Chinchilla. Albacete.

80/867. Cirugía menor en Atención Primaria: manteniendo la calidad a pesar de la crisis

Autores:

(1) Díaz Gallego, Francisco; (1) Blanch Mon, Alba; (1) Fraga Fraga, Antia; (1) Hubner La Torre, Johanna; (1) Aballí Acosta, Miriam; (1) Prado Moyano, Celina; (2) Romaguera Lanau, Jaume; (2) Grau Valldosera, Montserrat; (2) Vidal Pons, Lluís; (2) Sánchez Vázquez, Xiomara Olga.

Centro de Trabajo:

(1) Médico de Familia. Centro de Salud Larrard. Barcelona; (2) Médico Residente de 1er año de Medicina Familiar y Comunitaria. Centro de salud Larrard. Barcelona.

80/891. Resultados de la Monitorización Ambulatoria de la Presión Arterial en nuestro centro

Autores:

(1) Costa Atienza, María Engracia; (1) Ramos Calvo, Anna; (2) Casellas Criballes, Elisabet; (1) Callís Privat, Maria; (1) Darnés Surroca, Anna; (2) Rodellas Carrera, Elisabet.

Centro de Trabajo:

(1) Médico de Família. Área Básica de Salud Manlleu. Barcelona; (2) Enfermera de Família. Área Básica de Salud Manlleu. Barcelona.

80/892. ¿Sintron? ni son? ¿Lo estamos haciendo bien? Del estudio al cupo.

Autores:

(1) Sarmiento Jiménez, Francisco; (2) Fernández Baena, Maria Angeles; (2) Gómez García, Mª Carmen; (2) Cebrián Díaz, Gema; (2) Zayas Carrillo, Jose Luis; (3) Vila Ferrer, Mireia; (4) Díaz Rodríguez, Nabor; (5) Lisbona Delgado, Juan Carlos.

Centro de Trabajo:

(1) Médico de Familia. Centro de Salud Vélez Norte. Vélez Málaga. Miembro del GTE Semergen; (2) Médico de Familia. Centro de Salud Vélez Norte. Málaga; (3) Enfermera. Residencia Málaga Mayor. Málaga; (4) Médico de Familia. Centro de Salud A Valenza. Barbadás. Ourense. Coordinador Nacional del GTE Semergen; (5) Médico EBAP. Centro de Salud Vélez Norte. Málaga.

80/899. Mejora de la coitalgia y de la calidad de vida sexual con una mezcla de isoflavonas de soja y trébol rojo en mujeres menopáusicas.

Autores:

(1) Tijeras Úbeda, María José; (2) Jurado López, Ana Rosa; (3) San Martín Blanco, Carlos; (4) Sánchez Sánchez, Froilán; (5) Guerra Guirao, José Antonio; (6) López Muñoz, Francisco.

Centro de Trabajo:

(1) Médico de Familia. Centro de Salud La Cañada.; (2) Médica. Sexóloga.The Medical Centre. Marbella; (3) Médico. Sexólogo. Centro Interdisciplinar de Psicología y Salud (CIPSA). Santander; (4) Médico de Familia. Sexólogo. Centro de Salud Xátiva. Xátiva. Valencia; (5) Farmacólogo. Departamento de Farmacología. Universidad de Alacá de Henares. Alcalá de Henares. Madrid; (6) Médico. Profesor de Farmacología. Facultad de Ciencias de la Salud. Universidad Camilo José Cela. Madrid.

80/904. Perfil sociodemográfico de una muestra de pacientes con Eyaculación Precoz procedentes de una consulta de sexología.

Autores:

(1) Jurado López, Ana Rosa; (2) San Martín Blanco, Carlos; (3) Sánchez Sánchez, Froilán; (4) Tijeras Úbeda, María José; (5) Mir Pizá, Joan; (6) Lara Torres, María.

Centro de Trabajo:

(1) Médica. Sexóloga. The Medical Centre. Marbella; (2) Médico. Sexólogo. Centro Interdisciplinar de Psicología y Salud (CIPSA). Santander; (3) Médico de Familia. Sexólogo. Centro de Salud Xátiva. Xátiva. Valencia; (4) Médica de Familia. Sexóloga. Centro de Salud La Cañada. Almería; (5) Médico de Familia. Sexólogo. Centro de Salud Martí Serra. Marratxí. Mallorca; (6) Medica Residente de Familia. Unidad Docente GAP. Santander.

80/905. Eyaculación Precoz: anamnesis sexual de una muestra de varones afectos que acuden a una consulta de sexología.

Autores:

(1) San Martín Blanco, Carlos; (2) Sánchez Sánchez, Froilán; (3) Jurado López, Ana Rosa; (4) Tijeras Úbeda, María José; (5) Villalva Quintana, Elena; (6) Suárez Santiago, Felisa; (7) Ferrández Infante, Antonio.

Centro de Trabajo:

(1) Médico. Sexólogo. Centro Interdisciplinar de Psicología y Salud (CIPSA). Santander; (2) Médico de Familia. Sexólogo. Centro de Salud Xátiva. Xátiva. Valencia; (3) Médica. Sexóloga. The Medical Centre. Marbella; (4) Médica de Familia. Sexóloga. Centro de Salud La Cañada. Almería; (5) Médica de Familia. Master en Educación Sexual. EAP María de Guzmán. Alcalá de Henares. Madrid; (6) Médica de Familia. Sexóloga. Centro de Salud de Canalejas. Las Palmas de Gran Canaria.; (7) Médico de Familia. Centro de Salud Alicante. Fuenlabrada. Madrid.

80/940. Impacto de la implantación de una Unidad de Cirugía Menor en Atención Primaria.

Autores:

(1) Cereijo Thomas, Ana Clara; (1) Peral Alonso, Óscar; (1) Domínguez Guillamón, Olga; (1) González Ferrer, Olga; (2) Andújar Bautista, Maria José; (3) Cots Solsona, Concepció.

Centro de Trabajo:
(1) Médico de Familia. Centro de Atención Primaria Vila Olimpica. Barcelona; (2) Auxiliar de enfermeria. Centro de Atención Primaria Vila Olimpica. Barcelona; (3) Auxiliar administrativa. Centro de Atención Primaria Vila Olimpica. Barcelona.

80/1115. Protocolos actuales de actuación frente un cólico nefrítico en servicios de urgencias

Autores:
(1) Alcántara Montero, Antonio; (2) Martínez-Berganza Asensio, Lourdes; (3) Pérez León, Noemi; (4) Barrionuevo González, Ana; (3) Brenes Bermúdez, Francisco José.
Centro de Trabajo:
(1) Médico de Familia. Centro de Salud José María Alvárez. Don Benito. Badajoz; (2) Médico de familia. Centro de Salud Nuestra Señora del Pilar. Alcalá de Henares. Madrid; (3) Médico de familia. Centro de Atención Primaria Llefià. Valencia; (4) Medical Advisor. Boehringer Ingelheim España SA.

80/1130. Fenotipo de los pacientes con enfermedad pulmonar obstructiva crónica en atención primaria.

Autores:
(1) Rivera Ignacio, Teresa; (2) Shafrazyam, Mger; (3) Borrell Thió, María Eulalia; (4) Mezquiriz Ferrero, Fco Javier; (5) Montellà Jordana, Nuria; (6) Forcada Gisbert, Jordi; (7) Muñoz Mata, Eva; (6) Coll Perona, Maite; (6) Curós Bernet, Nuria; (8) Ruiz Rodriguez, Christian Omar.
Centro de Trabajo:
(1) Médico de Familia. Médico de Familia. Centro de Atención Primaria Sant Roc. Equip d'atenció Primaria Badalona 4 - El Gorg. Badalona; (2) Médico de Familia. Centro de Atención Primaria Sant Roc. Equip d'atenció Primaria 5 - Sant Roc. Badalona; (3) Médico de Familia. Centro de Atención Primaria Sant Roc. Equip d'atenció Primaria Badalona 5 - Sant Roc. Badalona; (4) Médico de Familia. Centro de Atención Primaria Sant Roc. Equip d'atenció Primaria Badalona 5 - Sant Roc. Badalona; (5) Técnica de salud. Centro de Atención Primaria Sant Félix. Unidad Docente de Medicina de Familia Metropolitana Nord – ICS. Sabadell; (6) Médico de Familia. Centro de Atención Primaria Sant Roc. Equip d'atenció Primaria Badalona 4 - El Gorg. Badalona; (7) Médico de Familia. Centro de Atención Primaria Sant Roc . Equip d'atenció Primaria Badalona 5 - Sant Roc. Badalona; (8) Médico Residente de Geriatría. Hospital General Vic.

80/1525. Actitudes de los médicos de familia españoles ante la depresión.

Autores:
(1) Manzanera Escarti, Ricardo; (2) Álvarez de Mon, Melchor.
Centro de Trabajo:
(1) Médico de Familia. Imperial College NHS trust. London. United Kingdom.; (2) Catedrático de Medicina. Universidad de Alcalá, Madrid.

12.30-14.00 horas

Defensa de Comunicaciones pósters: Defensa de Pósters 6.

» Totem 6
Moderadora:
Dra. Dª. Elena Martínez Prats
Médico de Familia. Centro de Atención Primaria de la Barceloneta. PAMEM. Barcelona. Coordinadora Nacional del Grupo de Trabajo de niño y adolescente de SEMERGEN.

80/38. Una Cartilla Popular de la Posguerra para la prevención de las Enfermedades Venéreas

Autores:
Lasarte Calderay, José Eduardo.
Centro de Trabajo:
Médico de Familia. Centro de Salud la Laguna. Cádiz.

80/46. Punción-aspiración de quiste de Baker. Experiencia en Atención Primaria.

Autores:
(1) Panadero Carlavilla, Francisco Javier; (1) Sagardui Villamor, Jon Koldo; (2) Cerezo López, Eugenio; (3) Panadero del Olmo, Luna Elena; (4) Minaya Bernedo, Javier; (1) Ortega Polar, Elva; (5) Cortés León, Cristina; (1) Gomez Gonzalez del tanago, Pablo; (1) Santiago Martín-Sonseca, Gerardo; (1) Uehara Benites, Michel.
Centro de Trabajo:
(1) Equipo de Atención Primaria. Villanueva de la Cañada. Madrid; (2) Ecografias América. Madrid; (3) UCI. Hospital de Getafe. Madrid; (4) Servicio de Radiodiagnóstico. Hosp Univ. Puerta de Hierro. Madrid; (5) Serv de Radiodiagnóstico. Hosp. Univ. Puerta de Hierro. Madrid.

80/50. ¿Interacciona la prescripción de fármacos cardiovasculares el control del INR en pacientes en tratamiento con acenocumarol?

Autores:
(1) Beato Fernández, Pere; (2) Alcaraz Díaz, Rosa; (2) Arroyo Suau, Joan; (2) Badal Clota, Ana; (2) Beneyto Pellicer, Montserrat; (2) Bomboi Morales, Lidia; (2) Ferre Lorente, Rosa María; (2) García Pérez, Josefa; (2) Gómez Guirao, María Angeles; (2) Hernández Fabà, Eva.
Centro de Trabajo:
(1) Médico de Familia. Consultori Barri Cotet. Premià de Dalt. Barcelona; (2) Equipo de Atención Primaria. Premià de Mar. Barcelona.

80/91. Tendencias de uso de diferentes fármacos de acción sintomática lenta en pacientes afectos de artrosis: estudio de cohortes de base poblacional

Autores:
(1) Prieto-Alhambra, Daniel; (2) Herrero Barrero, Marta; (2) Vergés Milano, Josep.
Centro de Trabajo:
(1) Botnar Research Centre. Universidad de Oxford; (2) Clinical R&D Area. Pharmascience Division. Bioibérica S.A.

80/98. Comparación del gasto sanitario entre mujeres según realicen o no ejercicio sistemático.

Autores:
(1) Antón García, Francisco; (2) Correcher Salvador, Elena; (1) González Caminero, Soraya; (3) Pruteanu, Daniela Florentina.
Centro de Trabajo:
(1) Médico de Familia. Centro de Salud Fuensanta. Valencia; (2) Médico Residente de Medicina de Familia. Centro de Salud Fuensanta. Valencia; (3) Médico Residente de Medicna de Familia. Centro de Salud Quart de Poblet. Valencia.

80/133. Trabajo en un Centro de Salud ¿Necesito valium?

Autores:
(1) Lagarón Cabello, María Blanca; (2) Magaña Orta, Sara; (1) Serrano Mallagaray, Luis; (1) Pérez Beriaín, Rosa María; (3) Gil Serrano, Jorge Manuel; (4) Aguero Cardenas, Maria.
Centro de Trabajo:
(1) Médico de Familia. Centro de Salud Cintruenigo. Navarra; (2) Médico de Familia. Centro de Salud Buñuel. Navarra; (3) Médico de Familia. Centro de Salud Corella. Navarra; (4) Médico de Familia. Hospital Reina Sofia. Tudela.

80/134. Sintrom, ¿Lo controlamos o lo cambiamos?

Autores:
(1) Gi lSerrano, Jorge; (1) Landeo Fonseca, Álvaro; (2) Lagarón Cabello, María Blanca; (3) Magaña Orta, Sara; (4) Serrano Mallagaray, Luis; (4) Pérez Beriaín, Rosa María.
Centro de Trabajo:
(1) Médico de Familia. Centro de Salud Corella. Navarra; (2) Médico de Familia. Centro de Salud Cintruenigo. Navarra; (3) Médico de Familia. Centro de Salud Buñuel. Navarra; (4) Médico de Familia. Centro de salud de Cascante. Navarra.

80/137. Concordancia diagnóstica, clínico-patológica en un dispensario de Cirugía Menor, coordinado por Médicos de Familia.

Autores:
Dieguez Bande, José.
Centro de Trabajo:
Médico de Familia. Centro de Atención Primaria Barceloneta. PAMEM. Barcelona.

80/162. Calidad Diagnóstica de la Enfermedad Pulmonar Obstructiva Crónica y adecuación del tratamiento según GesEPOC en el paciente anciano

Autores:
(1) De León Gallo, Rosa María; (2) Fernández García, María José; (1) Sierra Rodríguez, Mª Victoria; (3) García Montañés, Carmen; (1) Vilarrubí Estrella, Mercedes.
Centro de Trabajo:
(1) Médico de Familia. Centro de Atención Primaria Riu Nord i Riu Sud. Santa Coloma de Gramenet; (2) Médico Resdiente de Medicna Familiar y Comunitaria. Centro de Atención Primaria Riu Nord i Riu Sud. Santa Coloma de Gramenet; (3) Enfermera. Centro de Atención Primaria Riu Nord i Riu Sud. Santa Coloma de Gramenet.

80/174. ¿Instruimos a los pacientes diabéticos en el cuidado de los pies y preguntamos por síntomas de neuropatía o arteriopatia periférica?

Autores:
(1) Alonso Fernández, Margarita; (2) López Simarro, Flora; (3) Mediavilla Bravo, José Javier; (4) Comas Samper, José Manuel; (5) Carramiñana Barrera, Francisco; (6) Barquilla García, Alfonso; (7) de Santiago Nocito, Ana; (8) Huidobro Dosal, Carmen; (2) Miravet Jiménez, Sonia; (9) García Gallego, Francisco Antonio.
Centro de Trabajo:
(1) Médico de Familia. Centro Salud La Eria. Oviedo; (2) Médico de Familia. Área Básica de Salud Martorell. Barcelona; (3) Médico de Familia. Centro de Salud Burgos Rural. Burgos; (4) Médico de Familia. Centro de Salud Puebla de Montalbán. Toledo; (5) Médico de Familia. Centro de Salud San Roque. Badajoz; (6) Médico de Familia. Centro de Salud Trujillo. Cáceres; (7) Médico de Familia. Unidad Docente de Atención Familiar y Comunitaria de Guadalajara; (8) Médico de Familia. Centro de Salud Centro. Santander; (9) Médico de Familia. Centro de Salud Don Benito Este. Badajoz.

80/224. Disfunción eréctil en diabéticos tipo 2

Autores:
Ruiz Peña, Manuel; García Panal, Francisco Javier; Oña Clos, Milagros; Oliva Martínez, María José; González Amaya, Sebastián; Ocaña Rodríguez, Juan Daniel.
Centro de Trabajo:
Médico de Familia. Centro de Salud Los Barrios. Cádiz.

80/234. Malnutrición en los pacientes inmovilizados con úlceras por presión en un área sanitaria

Autores:
(1) Ruiz Peña, Manuel; (2) Anarte Ruiz, Carmen; (2) Acedo Macías, Isabel; (3) González Amaya, Sebastián; (3) Ocaña Rodríguez, Juan Daniel; (3) Sánchez Guerrero, Jorge.
Centro de Trabajo:
(1) Médico de Familia. Centro de Salud Los Barrios. Cádiz. Miembro GdT Salud Mental de SAMFyC.; (2) Enfermera de Familia. Centro de Salud Los Barrios. Cádiz.; (3) Médico de Familia. Centro de Salud Los Barrios. Cádiz.

80/1237. Minnesota Living With Heralt Failure Questionnaire en Atención Primaria

Autores:
(1) Ortega Gonzalez, Raquel; (1) Herránz Fernández, Marta; (2) Carmona Segado, José Manuel; (3) Pablos Herrero, Eva; (4) Fabra Noguera, Anna María; (5) Romero Arasanz, Emma; (5) Iglesias Molina, Maria; (6) Herrero Alonso, Cecilia; (3) Perallon Solans, Natividad; (7) Jimenez Paredes, Francisco Javier.
Centro de Trabajo:
(1) Médico de Familia. Centro de Salud La Florida. Barcelona; (2) Médico de Familia. Centro de Salud Castellar. Barcelona; (3) Médico de Familia. Centro de Salud Sant Oleguer. Barcelona; (4) Médico de Familia. Centro de Salud Creu Alta. Barcelona; (5) Enfermera. Centro de Salud La Florida. Barcelona; (6) Médico de Familia. Centro de Salud Paret. Barcelona; (7) Médico de Familia. Centro de Salud La Florida.Barcelona.

80/1385. Análisis coste-efectividad del cribado universal para la enfermedad tiroidea en mujeres embarazadas en España.

Autores:

(1) Polanco Sánchez, Carlos; (2) Donnay Candil, Sergio; (3) Balsa Barro, Jose Antonio; (4) Álvarez Hernández, Julia; (5) Crespo Palomo, Carlos; (5) Pérez Alcántara, Ferrán; (5) Villacampa Lordán, Alba.

Centro de Trabajo:

(1) Merck Serono. Madrid; (2) Servicio de Endocrinología y Nutrición. Hospital Universitario Fundación Alcorcón. Madrid; (3) Servicio de Endocrinología y Nutrición. Hospital Universitario Infanta Sofía. Madrid; (4) Servicio de Endocrinología y Nutrición. Hospital Universitario Príncipe de Asturias, Alcalá de Henares. Madrid; (5) Oblikue Consulting. Barcelona.

80/1399. Manejo del ulcus gastroduodenal perforado. Nuestra exeriencia.

Autores:

(1) Gutiérrez Díez, Marta Leticia; (2) López Herranz, Ana Belén; (1) González Sanz, Guillermo; (3) Rodriguez Artigas, Juan Miguel; (4) Martínez Bernard, Jessica.

Centro de Trabajo:

(1) Cirujano general. Hospital Universitario Miguel Servet. Zaragoza; (2) Médicod e Familia. Centro de Salud Los Angeles. Zaragoza; (3) Médico Residente Cirugía General. Hospital Universitario Miguel Servet. Zaragoza; (4) Cirujano general. Hospital General de la Defensa. Zaragoza.

80/1473. Guía de recursos comunitarios para pacientes, familiares y profesionales de salud.

Autores:

(1) Domínguez Guillamón, Olga; (2) Martínez Gaitero, Carlos; (3) Paule Gonzalez, Vanesa; (4) Gil Bernad, Alba; (5) Aliacar Pujadas, Marta.

Centro de Trabajo:

(1) Médico de Familai. Centro de Atención Primaria Vila Olímpica. PAMEM; (2) Enfermero. Coordinador de proyectos en salud. PAMEM. Barcelona.; (3) Atención al usuario. Centro de Atención Primaria Barceloneta. PAMEM. Barcelona.; (4) Atención al usuario. Centro de Atención Primaria Vila Olímpica. PAMEM. Barcelona.; (5) Atención al usuario. Centro de Atención Primaria Larrard. PAMEM. Barcelona.

80/1577. Prevalencia de disfunción eréctil y de enfermedades más frecuentes asociadas en varones mayores de 40 años en una zona de salud de la Comunidad Valenciana.

Autores:

(1) Pascual Regueiro, Nuria; (2) Hortelano Perales, Milagros; (3) Baleriola Julvez, Jose María; (4) CASCO SALES, LUZ.

Centro de Trabajo:

(1) Médico de Familia. Centro de Salud Onda. Castellón.; (2) Médico Residente 3er año de Medicina Familiar y Comunitaria. Centro de Salud Vall d'Uixó. Castellón.; (3) Coordinador y Tutor. Médico de Familia. Centro de Salud Vall d'Uixó. Castellón.; (4) Coordinadora de enfermería. Centro de Salud Vall d'Uixó. Castellón.

80/1634. Grado de dependencia en pacientes mayores de 65 años en las zonas geográficas de Telde e Ingenio-Carrizal

Autores:

(1) Colignon Paredes, Maximiliano; (2) Coronel, Paola Roxana; (3) Deniz Saavedra, Begoña Vanessa; (4) Pérez Hayes, Julio César.

Centro de Trabajo:

(1) Médico de Familia. Centro de Salud San Gregorio. Las Palmas; (2) Medico de Familia. Centro de Salud El Calero. Las Palmas.; (3) Medico de Familia. Centro de Salud San Gregorio. Las Palmas.; (4) Medico de Familia. Centro de Salud Carrizal. Las Palmas.

80/1785. Análisis coste-eficacia de los antihipertensivos en dosis fijas.

Autores:

(1) Divisón Garrote, Juan Antonio; (2) García Ruiza, A.J; (2) García-Agua Solerb, N; (3) Morata García de la Puerta, F; (4) Montesinos Gálvez, Ana Carmen; (5) Ávila Lachica, Luis.

Centro de Trabajo:

(1) Médico de Familia. Centro de Salud Casas Ibáñez. Albacete; (2) Universidad de Málaga; (3) Médico de Familia. Centro de Salud Benamargosa de Málaga; (4) ; (5) Médico de Familia. Centro de Salud Benamargosa. Málaga.

12.30-14.00 horas

Defensa de Comunicaciones pósters: Defensa de Pósters 7.

» Totem 7

Moderadora:

Dra. Dª. Mª Luisa Pérez Miras

Médico de Familia. Centro de Atención Primaria Vila Olímpica. PAMEM. Barcelona.

80/264. Relación poli-medicación - fracturas osteoporoticas en e Hospital Comarcal Lluis Alcanys. Xativa

Autores:

(1) Montalva Barra, Juan Carlos; (1) Valiente, Marina; (1) Juan García, Yolanda; (2) Herrera Martínez, Yordanka; (2) Ferrer Bradley, Enrique; (2) Lombardi, Alice.

Centro de Trabajo:

(1) Médico de Urgencias. Hospital Lluis Alcanys. Xativa; (2) Médico Residente de Medicina Familiar y Comunitaria. Hospital Lluis Alcanys. Xativa.

80/348. Evolución espontanea del hipotiroidismo subclínico (HS) en una población iodosuficiente

Autores:

(1) Ossó Rebull, Josep; (1) Gómez Ramírez, Mar; (2) Sanchez Callejas, Andrea; (3) Aldea Novo, Marta; (4) Tortosa Henzi, Frederic.

Centro de Trabajo:

(1) Médico de Familia. Equipo de Atención Primaria Sant Andreu; (2) Técnica de Salud. Àmbit Barcelona Ciutat. Barcelona; (3) Médico Residente de Medicina Preventiva y Salud Pública Hospital Clínic i Provincial. Barcelona; (4) Médico Endocrino. Hospital Vall d'Hebrón. Barcelona.

80/379. Como tratamos farmacológicamente la diabetes en una población mayor de 65 años

Autores:

(1) Iturralde Iriso, Jesús; (2) Barrios Núñez, Beatriz; (3) Aguirregomezcorta Salaverria, Lorea; (4) Mediavilla Tris, Gregorio; (1) López de Viñaspre Muguerza, Ana; (5) Mendaza de la Hoz, María Jesús; (6) Vera-Fajardo Belinchon, Juan Manuel; (2) Alcalde Lozano, Aurora; (4) Ortega Garcia, Maria Isabel; (1) esparza otero, maria teresa.

Centro de Trabajo:

(1) Médico de Familia. Centro de Salud Casco Viejo. Vitoria-Gasteiz; (2) Médico de Familia. Centro de Salud San Martín. Vitoria-Gasteiz; (3) Médico de Familia. Centro de Salud Aretxabaleta. Vitoria-Gasteiz; (4) Médico de Familia. Centro de Salud Aranbizkarra 1. Vitoria-Gasteiz; (5) Médico de Familia. Centro de Salud Gazalbide. Vitoria-Gastéiz; (6) Médico de Familia. Centro de Salud kuartango. Vitoria-Gasteiz.

80/381. Evaluación de los diabéticos tipo 2 que precisaron insulinización basal.

Autores:

(1) Mendo Giner, Luis; (2) Martín Pascual, Ignacio; (3) Forcada Huguet, Ignacio; (3) Bueno Lozano, Mercedes; (3) Dosantos Hernández, Javier Oscar; (4) Blasco Gil, Rosa; (5) Zardoya Zardoya, Milagros; (6) Guiu Salas, Oscar; (6) Jaso López, Ana Carmen; (7) Lagarón Cabello, María Blanca.

Centro de Trabajo:

(1) Médico de Familia. Centro de Salud de Cadreita. Navarra.; (2) Médico de Familia. Centro de Salud Valtierra-Cadreita Navarra. Tudela; (3) Médico de Familia. Centro de Salud Tudela Este. Tudela; (4) Médico Adjunto. Servicio de Urgencias Tudela; (5) Médico de Familia. Centro de Salud Buñuel. Tudela; (6) Médico de Familia. Tudela; (7) Médico de Familia. Centro de Salud Cintruienigo. Tudela.

80/382. Valoración del grado de satisfacción con el tratamiento, de los diabéticos tipo 2 que precisaron insulinización basal.

Autores:

(1) Mendo Giner, Luis; (2) Martín Pascual, Ignacio; (3) Bueno Lozano, Mercedes; (3) Forcada Huguet, Ignacio; (3) Pérez Beriaín, Rosa María; (4) Dosantos Hernández, Javier Oscar; (3) Guiu Salas, Oscar; (3) Andrés Santos, Esther; (5) Magaña Orta, Sara; (5) Bolea Gorbea, Carlos.

Centro de Trabajo:

(1) Médico de Familia. Centro de Salud. Centro de Salud Cadreita. Tudela; (2) Médico de Familia. Centro de Salud Valtierra-Cadreita Navarra. Tudela; (3) Médico de Familia. Centro de Salud Tudela Este. Tudela; (4) Médico de Familia. CMédico de Familia. Centro de Salud Tudela Este. Tudelaentro de Salud Tudela Este. Tudela; (5) Médico de Familia. Zona Básica de Tudela. Navarra.

80/505. Fiabilidad de la evaluación del Informe de Alta de Urgencias de Atención Primaria

Autores:

(1) Castells Juan, Silvia; (1) Dominguez Úbeda, Vanessa; (1) Del Moral Chust, Mª Dolores; (2) Navarro Gutiérrez, Sergio; (3) Jorro Jimenez, Joaquin; (1) Lamata Mateo, Manuel.

Centro de Trabajo:

(1) Médico de Familia. Centro de Salud de Cullera. Valencia.; (2) Médico de Familia. Servicio de Urgencias. Hospital Universitario de La Ribera. Alzira, Valencia.; (3) Médico de Familia. Servicio de Urgencias. Hospital de La Plana. Villarreal, Castellón.

80/541. Somos capaces de disminuir los ingresos de EPOC?. PROGRAMA RESPIRFÁCIL.

Autores:

(1) Retamero Fernández, Ana María; (2) Gómez Companys, Irene; (2) Segura Areste, Rosa; (2) Revès Juanbaró, Mª Àngels; (1) Pérez Cornellana, Montse; (2) García Domínguez, Amparo.

Centro de Trabajo:

(1) Médico de Familia. Centro de Salud Rambla de Ferrán. Lleida.; (2) Diplomada Universitaria en Enfermería. Centro de Salud Rambla de Ferrán. Lleida.

80/579. Efecto positivo que se produce al liderar una materia específica en un centro de salud.

Autores:

(1) Retamero Fernández, Ana María; (1) Soler González, Jorge; (2) Gómez Companys, Irene; (2) Segura Areste, Rosa; (2) Revès Juanbaró, Mª Àngels; (2) Ocaña Idalgo, Manuel.

Centro de Trabajo:

(1) Médico de Familia. Centro de Salud Rambla de Ferrán. Lleida.; (2) DUE. Centro de Salud Rambla de Ferrán. Lleida.

80/618. Descripción clínico-epidemilógica de las helmintiasis

Autores:

(1) Gonzalez Prieto, Mª Isabel; (2) Roure Diez, Silvia; (3) Ruiz Izquierdo, Jessica; (2) Martinez Cuevas, Octavi; (2) Perz Quiles, Olga; (4) López Rodríguez, Begoña; (2) Valerio Sallent, Lluis.

Centro de Trabajo:

(1) Médico de Familia. Area Básica de Salud 4 de Santa Coloma de Gramenent. Barcelona; (2) Médico de Familia. USAI Barcelones Nord i Maresme. Barcelona; (3) Médico de Familia. Fundació Hospital Esperit Sant. Barcelona; (4) Mádico de Familia . Área Básica de Salud 4 Santa Coloma de Gramenet. Barcelona.

80/806. Teledermatologia: puesta en escena en un Centro de Atención Primaria

Autores:

(1) Moreno Ubiedo, María Ángeles; (1) Puig Soler, Marta; (1) Casasayas Guilera, Mercè; (1) Aragunde Miguens, Valentí; (2) Cayuelas Redondo, Laia.

Centro de Trabajo:

(1) Médico de Familia. CAPSE-Centro de Atención Primaria Casanova. Barcelona; (2) Médico residente de Medicina Familiar y Comunitaria. CAPSE-Centro de Atención Primaria Casanova. Barcelona.

80/808. Prevalencia y estadiaje de ERC en población hipertensa. Impacto del uso de CKD EPI frente A MDRD (ESTUDIO PRESCAP 2010)

Autores:

(1) Cinza Sanjurjo, Sergio; (2) Prieto Díaz, Miguel Ángel; (3) Gorriz Teruel, José Luis; (4) García Criado, Emilio; (5) García Matarín, Lisardo; (6) Lou Arnal, Salvador; (7) Carrasco Carrasco, Eduardo;

(8) Genique Martínez, Roberto; (9) Gil Gil, Inés; (10) Rodríguez Roca, Gustavo C.

Centro de Trabajo:

(1) Médico de Familia. Centro de Salud Porto do Son. Porto do Son. A Coruña.; (2) Médico de Familia. Centro de Salud Vallobín-La Florida. Oviedo. Asturias.; (3) Médico de Familia. Hospital Universitario Dr. Peset. Servicio de Nefrologia.Valencia.; (4) Médico de Familia. Centro de Salud de la Fuensanta. Cordoba; (5) Médico de Familia. Centro de Salud de Vícar. Almería; (6) Médico de Familia. Centro de Salud Utebo. Zaragoza; (7) Médico de Familia. Centro de Salud Abarán. Abaran. Murcia; (8) Centro de Atención Primaria Sant Carles de la Rapita. Tarragona; (9) Médico de Familia. ABS ARÁN- Centro de Atención Primairia de Viella. Lleida.; (10) Médico de Familia. Centro de Salud Puebla de Montalbán. La Puebla de Montalbán.Toledo.

80/809. ¿Cuál es el verdadero valor pronóstico de la microalbuminuria en el paciente hipertenso diabético?

Autores:

(1) Rey Aldana, Daniel; (2) Cinza Sanjurjo, Sergio; (3) Hermida Ameijeiras, Álvaro; (3) López Paz, Jose Enrique; (3) Calvo González, Gaila; (3) Calvo Gomez, Carlos.

Centro de Trabajo:

(1) Médico de Familia. Centro de Salud A Estrada. Madrid; (2) Médico de Familia. Centro de Salud Porto do Son. Porto do Son. A Coruña.; (3) Unidad de Hipertensión y Riesgo Cardiovascular. Complejo Hospitalario Universitario de Santiago de Compostela.

80/823. Fármacos y asociaciones farmacológicas utilizadas en el tratamiento de los pacientes diabéticos mayores de 75 años en un Centro de Atención Primaria

Autores:

(1) Cols Sagarra, Celia; (2) Badia Farré, Teresa; (2) Balfagon Gandoy, Susana; (2) Peligro Adarve, Francisco Javier; (2) Fuentes Leiva, Mª Isabel; (2) Tandaipan Jaime, José Luis; (3) Juan Querol, Maite; (3) Salvador Gareta, Juan Daniel; (3) Cosío Álvarez, Claudia; (4) Acosta Cosse, Lilian.

Centro de Trabajo:

(1) Médico de Familia. Área Básica de Salud Martorell Rural. Barcelona; (2) Médico de Familia. Área Básica de Salud Martorell Rural. Barcelona; (3) Méido Residente de Medicina Familiar y Comunitaria. Área Básica de Salud Martorell. Barcelona; (4) Méido Residente de Medicina Familiar y Comunitaria. ABS Martorell.

80/898. Beneficio sobre el perfil lipídico y la tensión arterial de una mezcla de isoflavonas de soja y trébol rojo en mujeres menopáusicas.

Autores:

(1) Jurado López, Ana Rosa; (2) Guerra Guirao, José Antonio; (3) López Muñoz, Francisco; (4) San Martín Blanco, Carlos; (5) Tijeras Úbeda, María José; (6) Sánchez Sánchez, Froilán.

Centro de Trabajo:

(1) Médica. Sexóloga. The Medical Centre. Marbella; (2) Farmacólogo. Departamento de Farmacología. Universidad Alcalá de Henares. Alcalá de Henares. Madrid; (3) Médico Profesor de Farmacología. Facultad de Ciencias de la Salud. Universidad Camilo José Cela. Madrid; (4) Médico. Sexólogo. Centro Interdisciplinar de Psicología y Salud (CIPSA). Santander; (5) Medica de Familia. Sexóloga. Centro de Salud La Cañada. Almería; (6) Médico de Familia. Sexólogo. Centro de Salud Xátiva. Xátiva. Valencia.

80/913. Prevalencia de dislipemia en población hipertensa en tratamiento. Estudio PRESCAP 2010

Autores:

(1) Lou Arnal, Salvador; (2) Vicente Molinero, Ángel; (3) Artigao Rodenas, Luis Miguel; (4) García Lerín, Aurora; (5) Velilla Zancada, Sonsoles Maria; (6) Klusova, Elena; (7) Gonalez Casado, Ignacio; (8) Diaz Benito, Jose Antonio; (9) Alonso Moreno, Francisco Javier; (10) Rodríguez Roca, Gustavo C.

Centro de Trabajo:

(1) Médico de Familia. Centro de Salud Utebo. Zaragoza; (2) Médico de Familia. Urgencias. Hospital Royo Villanova.Zaragoza; (3) Médico de Familia. Centro de Salud Zona III. Albacete; (4) Médico de Familia. Centro de Salud Almendrales. Madrid.; (5) Médico de Familia Centro de Salud de Ancin. Navarra; (6) Residente de Medicina de Familia. Centro de Salud Guayaba. Madrid; (7) Médico de Familia. Centro de Salud de Béjar. Salamanca; (8) Médico de Familia. Centro de Salud Ensanche II. Pamplona; (9) Médico de Familia. Centro de Salud Sillería. Toledo.; (10) Médico de Familia. Centro de Salud Puebla de Montalbán. La Puebla de Montalbán. Toledo.

80/936. ¿Seguimos haciendo citologías anuales?

Autores:

(1) Fernández de Cano Martín, Nuria; (2) Muñoz González, Juan José; (3) Vargas Castrillón, Javier; (4) García Andrade, Carmen; (4) Gallego Villaescusa, Isabel; (5) Rodríguez Hernández, Patricia; (6) Fernández Moreno, Aurora.

Centro de Trabajo:

(1) Médico de Familia. Centro de Salud Daroca. Madrid.; (2) Médico General. Director de Continuidad Asistencial. Hospital Universitario Santa Cristina. Madrid.; (3) Especialistas en Anatomía Patológica. Servicio de Anatomía Patológica. Hospital Universitario Santa Cristina. Madrid.; (4) Médico Especialista en Anatomía Patológica. Servicio de Anatomía Patológica. Hospital Universitario Santa Cristina. Madrid.; (5) Matrona. Centro de Salud Daroca. Madrid.; (6) Médico de Familia. Unidad Docente Multiprofesional. Dirección Asistencial Centro. Madrid.

80/947. Fenotipo inmunológico de riesgo y mortalidad en mayores de 85 años.

Autores:

(1) Tarín Masriera, Laia; (2) Badia Farré, Teresa; (1) Barreto Ramón, Pere; (3) Bonals Curiel, Meritxell; (1) Lombarte Bonfill, Inés; (1) Mestre Querol, Delia; (1) Ferrer Feliu, Assumpta.

Centro de Trabajo:

(1) Médico de Familia. Centro de Atención Primaria El Pla. Barcelona.; (2) Médico de Familia. Centro de Atención Primaria Martorell. Barcelona.; (3) Médico de Familia. Centro de Atención Primaria Rambla. Terrassa.

80/1002. Análisis de la queja del cliente: Diagrama de Pareto, Diagrama de Isikawa y Diagrama de Flujo aplicado a la gestión sanitaria.

Autores:

(1) Ávila Guerrero, Juan Lorenzo; (2) de Cristino Espinar, Marisol; (3) Camacho Buenosvinos, Amelia; (4) Matas Jiménez, Ana; (5) Díaz Díaz, José.

Centro de Trabajo:
(1) Médico de Familia. Centro de Salud Poniente. Córdoba; (2) Directora de Cuidados. Córdoba; (3) Coordinadora de Cuidados. Córdoba; (4) Médica de Empresa Pública de Emergencias Sanitarias. Córdoba; (5) Médico Dispositivo Cuidados Críticos y Urgencias. Córdoba.

80/1055. ¿SEXUKA 2.0? Respondiendo preguntas. Proyecto IAPartylarizu.
Autores:
(1) Mateos García, Rosa; (2) Quintana Uriarte, Marta; (3) Quilez Conde, José Cruz; (4) Marín, Juan Manuel; (5) Contreras Cabrejas, Guadalupe; (6) Villareal, Raquel; (7) García, Sara; (8) Velasco García, Alexander; (9) Díaz Casquero, Izaskun; (9) Mehmood, Zeesham.
Centro de Trabajo:
(1) Médico de Familia. Centro de Salud Olárizu. Comarca Araba. Vitoria-Gastéiz.; (2) Ginecóloga. Hospital Universitario Álava-Txagorritxu. Álava.; (3) Ginecólogo. Hospital Universitario Vizcaya Basurto. Álava.; (4) Ginecólogo. Hospital Universitario Álava-Santiago. Álava.; (5) Enfermera. Centro de Salud Olárizu. Comarca Araba. Vitoria-Gastéiz.; (6) Agente Social. Vitoria-Gastéiz.; (7) Médico Residente de 2º año de Medicina Familiar y Comunitaria. Centro de Salud Olárizu. Comarca Araba. Vitoria-Gastéiz.; (8) Médico Residente de 1º año de Medicina Familiar y Comunitaria. Centro de Salud Olárizu. Comarca Araba. Vitoria-Gastéiz.; (9) Agente Comunitario. Centro de Salud Olárizu. Comarca Araba. Vitoria-Gastéiz.

12.30-14.00 horas

Defensa de Comunicaciones pósters: Defensa de Pósters 8.
» Totem 8
Moderadora:
Dra. Dª. Margarida Alós Arimón
Médico de Familia y Comunitaria. Centro de Atención Primaria Barceloneta. Barcelona.

80/31. Causas de atención al inmigrante de origen sudamericano en Atención Primaria.
Autores:
(1) Pérez Martín, Álvaro; (2) Agüeros Fernández, María José; (3) López Lanza, José Ramón; (4) Avellaneda Fernández, Alfredo; (5) Izquierdo Martínez, Maravillas; (6) Guitiérrez Revilla, Jose Ignacio; (7) Diego Abad, Lucia; (8) López Videras, Rocio; (9) Traspuesto Pascual, Cecilia; (9) Muñoz Franco, Isabel.
Centro de Trabajo:
(1) Médico de Familia. Centro de Salud Centro. Santander; (2) Médico de Familia.Centro de Salud-Zapatón. Torrelavega. Cantabria; (3) Médico de Familia. Centro de Salud Alisal. Santander; (4) Médico de Familia. Centro de Salud Los Cármenes. Madrid.; (5) Directora de la Cátedra de Salud Pública y Gestión Sanitaria. Universidad Europea de Madrid; (6) Farmacéutico. Gerencia de Atención Primaria. Santander; (7) Médico de Familia. Médico de Familia. Centro de Salud Centro. Santander; (8) Médico de Familia.Centro de Salud de Comillas. Cantabra; (9) Enfermera.Centro de Salud Centro. Santander.

80/71. ¿Utilizamos la terapia combinada (IBP+ antiácido) para el control de la EPIGASTRALGIA de nuestros pacientes?
Autores:
(1) Ricote Belinchón, Mercedes; (2) Martín de Argila de Prados, Carlos.
Centro de Trabajo:
(1) Médico de Familia. Centro de Salud Mar Báltico. Madrid; (2) Servicio de Gastroenterologia. Hospital Ramon y Cajal. Madrid.

80/83. La Hiperplasia Benigna de Próstata (HBP) y Tratamiento con Silodosina: Impacto en la Calidad de Vida y Función Sexual. Estudio CALYPSO-2.
Autores:
(1) Castro Díaz, David Manuel; (2) Cortés Gil, Xavier; (2) Pérez Hernández, Maite; (3) Asensio Torres, David; (4) Vera López, Vanessa.
Centro de Trabajo:
(1) Servicio de Urología. Hospital Universitario de Canarias; (2) Medical Adviser. Almirall S.A. Barcelona; (3) Coordinador Operaciones Clínicas. Almirall S.A. Barcelona; (4) BAP Health Outcomes. SL. Oviedo.

80/107. Valoración de las neoplasias de pulmón en atención primaria
Autores:
(1) Valle García, Jose Nicanor; (2) Herrero Lopez, Alberto; (3) León Robles, Caridad; (4) Gonzalez Loyo, Rafael.
Centro de Trabajo:
(1) Médico de Familia. Centro de Salud Cotolino-I Castro Urdiales. Cantabria; (2) Medico de Familia. Centro de Salud Bajo Pas. Renedo de Pielagos. Cantabria; (3) Médico Residente de 4º año de Medicina de Familia. Centro de Salud Cotolino-I. Castro Urdiales; (4) Medico de Familia. Centro de Salud Cotolino-I Castro Urdiales.

80/132. Ruta de la hepatopatía crónica. Punto de partida
Autores:
(1) García Bayo, Inmaculada; (1) Arizaga Ciordia, Beatriz; (1) Olasolo Aisio, Silvia; (1) Gómez Fernández, Claudia; (1) Sanz Fernández, Yolanda; (2) Parellada Esquius, Neus; (3) Andreu Solsona, Victoria.
Centro de Trabajo:
(1) Médico de Familia. Centro de Atención Primaria Bartomeu Fabres Anglada. Gavá. Barcelona; (2) Tecnico de salud. Centro de Atención Primaria Bartomeu Fabres Anglada. Gavá. Barcelona; (3) Especialista digestivo. Centro de Atención Primaria Bartomeu Fabres Anglada. Gavá. Barcelona.

80/159. Detección y tratamiento precoz del hipotiroidismo subclínico durante el embarazo.
Autores:
(1) Álvarez Tutor, Eugenio; (2) Alvarez Tutor, Jorge; (1) Hijos Larraz, Carmen; (1) Gómara Urdiain, Maria Teresa; (3) Toloza Villalobos, Edwing; (3) Orozco Guerrero, Omar; (3) Escobar Velasco, Karina; (3) Saralegui Iglesias, Ana; (3) Esparza Cáceres, Marta.
Centro de Trabajo:
(1) Médico de Familia. Centro de Salud Mariñamansa. Pamplona; (2) Médico Radiólogo. Centro de Salud Mariñamansa. Pamplona;

(3) Médico Residente de Medicina Familiar y Comunitaria. Centro de Salud Mariñamansa. Pamplona.

80/172. Factores de Riesgo Cardiovascular en la Enfermedad Pulmonar Obstructiva Crónica

Autores:

(1) Castro Navarro, José Luis; (2) Palomino Medina, Miguel Angel; (3) Tárraga López, Pedro J.; (4) Solera Albero, Juan; (5) Celada Rodríguez, Angel; (6) Arjona Laborda, Enrique.

Centro de Trabajo:

(1) Médico de Familia. Centro de Salud Munera. Albacete; (2) Médico Coordinador. Centro de Salud de Campillo de Altobuey. Cuenca; (3) Director Médico de la Gerencia de Atención Primaria. Albacete; (4) Médico Coordinador. Centro de Salud Zona VII. Albacete; (5) Médico de Familia. Centro de Salud Zona VI. Albacete.; (6) Médico de Atención Primaria. Centro de Salud de Alcaraz. Albacete.

80/218. Impacto de una intervención de Psicoterapia Breve en la calidad de vida de los pacientes obesos atendidos en Atención Primaria

Autores:

(1) Hattori Hattori, Miriam Miwa; (2) Tenías Burillo, Jose María; (3) Alonso Mora, Carmen.

Centro de Trabajo:

(1) Médico de Familia. Consultorio local de Villanueva de Alcardete. Toledo; (2) Médico de Familia. Consultorio local de Toboso. Toledo; (3) Médico de Familia. Consultorio local de Lillo. Toledo.

80/231. ¿Los adolescentes gastan tanto como consumen?

Autores:

(1) Guasch Villanueva, María José; (2) López Fraile, Rosa; (1) Leon Estella, Alberto; (2) Ruiz Villada, Paula Andrea.

Centro de Trabajo:

(1) Médico de Familia. Centro de Atención Primaria Torredembarra. Tarragona; (2) Médico de Familia. Centro de Atención Primaria VilaSeca. Tarragona.

80/259. Grado de control metabólico en una población diabética atendida en Atención Primaria

Autores:

(1) Alonso Fernández, Margarita; (2) de Santiago Nocito, Ana; (3) Comas Samper, José Manuel; (4) Mediavilla Bravo, José Javier; (5) Miravet Jiménez, Sonia; (6) Pérez Unanua, Mª Paz; (7) Mancera Romero, José; (8) Aguirre Rodriguez, Juan Carlos; (9) Barquilla García, Alfonso; (10) Fuster Bellido, Tomas.

Centro de Trabajo:

(1) Médico de Familia. Centro de Salud de La Ería. Oviedo. Asturias.; (2) Médico de Familia. Unidad Docente de Atención Familiar y Comunitaria de Guadalajara; (3) Médico de Familia. Centro de Salud de La Puebla de Montalbán. Toledo.; (4) Médico de Familia. Centro de Salud Burgos Rural.; (5) Área Básica de Salud Martorell. Barcelona.; (6) Médico de Familia. Centro de Salud Dr. Castroviejo. Madrid.; (7) Médico de Familia. Centro de Salud Ciudad Jardín. Málaga.; (8) Médico de Familia. Unidad de Gestión Clínica Casería de Montijo. Distrito Sanitario Granada; (9) Médico de Familia. Equipo de Atención Primaria de Trujillo. Cáceres.; (10) Médico de Familia. Jefe de Zona Básica de Salud. Centro de Salud Gandía- Beniopa. Gandía. Valencia.

80/267. Efectividad de una intervención breve grupal cognitivo-comportamental en pacientes con ansiedad en Atención Primaria

Autores:

(1) Atienza Martín, Francisco; (2) Rodríguez Fernández, Luisa Mª; (2) Revuelta Pérez, Francisco; (3) Losada Ruiz, Carmen; (4) Duque Bañón, Carmen; (4) Martínez Martínez, Laura; (1) Rodríguez Fuentes, Álvaro Bienvenido; (1) Vera Vázquez, Robledo; (1) Cepello Navas, Julio.

Centro de Trabajo:

(1) Médico de Familia. Unidad de Gestión Clínica Virgen de África. Distrito Sanitario de Atención Primaria. Sevilla; (2) Psicóloga. Universidad de Huelva; (3) Médico de Familia. Unidad de Gestión Clínica Adoratrices. Distrito Sanitario de Atención Primaria Huelva Costa; (4) Enfermera. Unidad de Gestión Clínica Virgen de África. Distrito Sanitario de Atención Primaria. Sevilla.

80/1058. La participación de la comunidad en el 34º Congreso Nacional de la Sociedad Española de Médicos de Atención Primaria.

Autores:

(1) Ginel Mendoza, Leovigildo; (2) Morales Naranjo, Juana Carmen; (1) Paniagua Gómez, Francisca; (3) Rodríguez Guerrero, Eduardo; (4) Giménez Basallote, Sergio; (5) Pérez Juncosa, María de las Flores; (5) Sacristán Visquert, Elena; (5) Zafra Luque, Brígida; (1) Frapolli Rodríguez, Fernando; (1) Baca Osorio, Antonio.

Centro de Trabajo:

(1) Médico de familia. Centro de Salud Ciudad Jardín. Málaga.; (2) Médico de Familia. Centro de Salud Victoria. Málaga.; (3) Enfermero. Centro de Salud Ciudad Jardín. Málaga.; (4) Médico de Familia. Centro de Salud Limonar. Málaga.; (5) Enfermera. Centro de Salud Ciudad Jardín. Málaga.

80/1079. Factores relacionados con el uso de la atención primaria en el Servicio Nacional de Salud Español.

Autores:

(1) Gascón Cánovas, Juan José; (2) Cózar Fernández, Antonio; (3) De la Cruz Sánchez, Ernesto; (4) Pereñíguez Barranco, Juan Enrique; (5) García Pallarés, Jesús; (6) Vicente López, Inmaculada; (7) Pérez Romero, Shirley Beatriz; (8) Medina Abellán, Maria D.

Centro de Trabajo:

(1) Profesor Titular. Universidad de Murcia. Área de Medicina Preventiva. Murcia.; (2) Médico de Familia jubilado. Centro de Salud de Torre Pacheco. Murcia.; (3) Profesor Contratado. Universidad de Murcia. Murcia.; (4) Médico de Familia. Centro de Salud de Espinardo. Murcia.; (5) Profesor Titular. Universidad de Castilla-La Mancha.; (6) Médico de Familia. Centro de Salud de Lorquí. Murcia.; (7) Médico Residente de 1er año de Medicina Preventiva. Consejería de Sanidad. Murcia.; (8) Médico de Familia. Centro de Salud de Vistabella. Murcia.

80/1135. Evaluación de Indicadores de calidad de los informes de alta de Medicina Interna en pacientes diabéticos. ¿Lo estamos haciendo bien?

Autores:

(1) Carvajal Barragán, José; (2) Teran Redondo, Rafael; (2) Calzada Valle, Ana; (3) Calero Bernal, Mari Luz; (2) Gutierrez Rivero, Sonia; (2) Varela Aguilar, Jose Manuel; (1) Delgado Tello,

Amparo; (4) Bravo Muñoz, Francisca; (1) Gutiérrez Martínez, Lorenzo.

Centro de Trabajo:

(1) Medicina de familia. Centro de Salud Inmaculada Vieira Fuentes. Sevilla; (2) Medicina Interna. Hospital Virgen del Rocío. Sevilla; (3) Medicina Interna. Hospital Virgen del Rocío. Sevilla.; (4) Medicina de Familia. Centro de Salud Inmaculada Vieira Fuentes. Sevilla.

80/1211. Valoración del estado de dependencia/ independencia en pacientes mayores de 65 años en las zonas geográficas de Telde e Ingenio-Carrizal

Autores:

(1) Deniz Saavedra, Begoña Vanessa; (2) Colignon Paredes, Maximiliano; (2) Coronel León, Paola Roxana.

Centro de Trabajo:

(1) Médico de Familia. Centro de Salud de San Gregorio. Las Palmas; (2) Médico de Familia. Centro de Salud San Gregorio. Las Palmas.

80/1304. La atención urgente en la enfermedad anal benigna.

Autores:

(1) Gonzalez Sanz, Guillermo; (2) López Herranz, Ana Belén; (1) Gutiérrez Díez, Marta Leticia; (3) Rodriguez Artigas, Juan Miguel; (4) Talal El-Abur, Issa; (4) Paterna Lopez, Sandra.

Centro de Trabajo:

(1) Cirujano general.Hospital Universitario Miguel Servet. Zaragoza; (2) Médico de Familia.Centro de Salud Los Angeles. Zaragoza.; (3) Medico residente de Cirugía General. Hospital Universitario Miguel Servet. Zaragoza; (4) Médico Residente. Hospital Universitario Miguel Servet. Zaragoza.

80/1369. Disfunción eréctil en diabéticos. ¿Pastilla de más o de menos?

Autores:

(1) Fraga Fraga, Antia; (2) Vega López, Carolina; (3) Xavier, Lazaro Navarro; (2) Signes Molines, Monica; (2) Zamora López, Cristina; (4) Díaz Gallego, Pako.

Centro de Trabajo:

(1) Médico de Familia.Centro de Atención Primaria Larrard. Barcelona.; (2) Enfermera. Centro de Atención Primaria Larrard. Barcelona; (3) Médico Residente de 4to año de Medicina Familiar y Comunitaria.Centro de Atanción Primaria Larrard. Barcelona.; (4) Médico de Familia. Centro de Atención Primaria Larrard. Barcelona.

80/1384. Deterioro de la marcha en pacientes con claudicación intermitente: ¿es cierto lo que nos cuentan nuestros pacientes?. Estudio VITAL.

Autores:

(1) Carrasco Carrasco, Eduardo; (2) Lozano Sánchez, Francisco S; (3) March García, José Ramón; (4) Cabrera Ferriols, María de los Ángeles; (5) García Vallejo, Mª Olga; (6) Polo García, José; (7) Lobos Bejarano, José María; (8) Gil Gil, Inés; (9) Ramírez Torres, José Manuel; (10) Gómez Gálvez, Cayetano Joaquín.

Centro de Trabajo:

(1) Médico de Familia. Centro de Salud de Abarán. Murcia; (2) Médico Especialista en Angiología y Cirugía Vascular. Hospital Universitario de Salamanca; (3) Especialista en Angiología y Cirugía Vascular. Hospital de Getafe. Madrid; (4) Médico de Familia. Centro de Salud S. Vicente del Raspeig. Alicante; (5) Médico de familia. Centro de Salud Comillas. Madrid; (6) Médico de Familia. Centro de Salud El Casar. Cáceres; (7) Médico de Familia. Centro de Salud Jazmin. Madrid; (8) Médico de Familia. Centro de Salud de Viella. Lérida; (9) Médico de Familia.Centro de Salud Puerta Blanca. Málaga; (10) Médico de Familia. Centro de Salud de Sollana. Valencia.

80/1755. ¿Qué sabemos en atención primaria sobre Fibrosis Pulmonar Idiopática?

Autores:

(1) Quintano Jiménez, José Antonio; (2) Hidalgo Requena, Antonio; (3) Pavón López, Cristóbal; (4) Farouk Allam, Mohamed; (5) Martín Pérez, Pedro Jesús; (6) Ginel Mendoza, Leovigildo; (7) Ruíz Moruno, Francisco Javier; (8) Mascarós Balaguer, Enrique; (9) Molina París, Jesús; (10) Trigueros Carrero, Juan Antonio.

Centro de Trabajo:

(1) Médico de Familia. Neumólogo. Lucena. Córdoba.; (2) Médico de Familia. Centro de Salud de Lucena. Córdoba.; (3) Médico de Familia. Dispositivo de Cuidados Críticos y Urgencias de Atención Primaria de Lucena. Córdoba.; (4) Médico de Familia. Centro de Salud de Fuente Palmera, Distrito Sanitario Córdoba-Guadalquivir. Córdoba.; (5) Médico de Familia. Centro de Salud Cruce de Arinaga. Agüimes. Gran Canaria.; (6) Médico de Familia. Centro de Salud Ciudad Jardín. Málaga.; (7) Médico de Familia. Centro de Salud La Fuensanta. Córdoba.; (8) Médico de Familia. Centro de Salud Fuente San Luis Departamento Peset. Valencia.; (9) Médico de Familia. Centro de Salud Francia. Madrid.; (10) Médico de familia, Centro de Salud Menasalbas, Toledo.

12.30-14.00 horas

Defensa de Comunicaciones pósters: Defensa de Pósters 9.

» Totem 9

Moderador:

Dr. D. Pere Beato i Fernández

Médico de Familia. Consultori del Barri Cotet, Premià de Dalt. Barcelona.

80/3. Mejora de la calidad en la anticoagulación oral realizada desde atención primaria

Autores:

(1) Allut Vidal, Germán; (1) Cinza Sanjurjo, Sergio; (2) Gestal Pereira, Enrique; (1) Lires Rodríguez, Carmen; (1) De Blas Abad, Paula.

Centro de Trabajo:

(1) Médico de Familia. Centro de Salud. Porto do Son. Coruña; (2) DUE Cenntro de Salud Porto do Son. A Coruña.

80/36. Comorbilidad en pacientes con deterioro cognitivo de dos Centros de Salud.

Autores:

Soriano Carrascosa, Leticia; Sabatel Gómez Román, José Luis.

Centro de Trabajo:

Médico de Familia. Centro de Salud Góngora. Granada.

80/69. Encuesta entre médicos de Atención Primaria en España

Autores:
(1) Ricote Belinchón, Mercedes; (2) Martín de Argila de Prados, Carlos.
Centro de Trabajo:
(1) Médico de Familia. Centro de Salud Mar Báltico. Madrid; (2) Médico Especialista. Servicio de Gastroenterologia. Hospital Ramon y Cajal. Madrid.

80/85. ¿Los ancianos con mayor riesgo de fragilidad suponen un incremento en el gasto sanitario?

Autores:
(1) Antón García, Francisco; (1) Correcher Salvador, Elena; (1) Richart Rufino, Mª José; (1) Mir Sánchez, Carolina; (2) Pruteanu, Daniela Florentina.
Centro de Trabajo:
(1) Médico de Familia. Centro de Salud Fuensanta. Valencia; (2) Médico de Familia. Centro de Salud Quart de Poblet. Valencia.

80/104. Estudio de la EPOC en atención primaria

Autores:
(1) Gonzalez Loyo, Rafael; (2) Herrero Lopez, Alberto; (1) Valle García, Jose Nicanor; (3) León Robles, Caridad.
Centro de Trabajo:
(1) Médico de Familia. Centro de Salud Cotolino-I Castro Urdiales. Cantabria; (2) Medico de Familia. Centro de Salud Bajo Pas. Renedo de Pielagos. Cantabria; (3) Médico Residente de 4º año. Médico de Familia. Centro de Salud Cotolino-I. Castro Urdiales.

80/130. Evaluación del efecto de la desfinanciacion de Lágrimas Artificiales y lubricantes oculares

Autores:
(1) Heredia Lama, María del Pilar; (2) Robles González, Maria Paz; (3) Álvarez Robles, Pablo; (4) Parra Astorgano, Maria Dolores; (5) González Vázquez, Maria Isabel; (5) Serrano Crespo, Nuria.
Centro de Trabajo:
(1) Médico de Familia Centro de Salud Ponferrada III. Poferrrada. León; (2) Médico de Familia Centro de Salud Cacabelos. Cacabelos. León; (3) Graduado en Farmacia. León; (4) Doctora en Famrmacia. Oficina de Farmacia Arturo Eyries". Valladolid; (5) Médico de Familia. Centro de Salud Ponferrada III. Poferrrada. León.

80/155. Análisis de la situación clínica de los pacientes diabéticos del equipo de atención primaria de alcantarilla casco

Autores:
(1) Jiménez Molina, Juan Luis; (1) Sánchez Esteban, Juana Maria; (1) Puchades Ferrando, Maria Consuelo; (2) Tormo Guardado, Granada; (3) Navarro Sánchez, Jose Luis; (3) Hellín Monasterio, Joaquín.
Centro de Trabajo:
(1) Médico de Familia. Centro de Saud Alcantarilla Casco. Murcia; (2) Enfermera. Centro de Saud Alcantarilla Casco. Murcia; (3) Enfermero. Centro de Saud Alcantarilla Casco. Murcia.

80/169. Formación de los residentes de medicina de familia en la prevención de cáncer de piel. ¿Una asignatura pendiente?

Autores:
(1) Senan Sanz, María Rosa; (2) Olona Tabueña, Noemí; (3) Gilaberte Calzada, Yolanda; (4) Magllón Botaya, Rosa; (5) Céspedes Martínez, Maria Angeles; (6) Camerino Martín, Salvador.
Centro de Trabajo:
(1) Médico de Familia. Centro de Atención Primaira El Clot. Barcelona; (2) Técnica de salud. SAP Litoral. ICS. Barcelona Ciudad; (3) Dermatóloga. Hospital San Jorge. Huesca; (4) Médico de Familia. Centro de Salud Arrabal. Zaragoza; (5) Médico Residente medicina Familiar y Comunitaria. Centro de Salud El Clot. Barcelona; (6) Médico residnete medicna Familiar y comunitaria. Centro de Salud El Clot. Barcelona.

80/184. Sobre la marcha avanza

Autores:
(1) González Prieto, Carolina; (2) Sanchidrián González, Raquel; (2) Beneito Calatayud, Miguel.
Centro de Trabajo:
(1) Diplomado en Enfermería. Centro de Salud Ciudad Rodrigo. Salamanca; (2) Médico de Familia. Centro de Salud Ciudad Rodrigo. Salamanca.

80/191. Posibles intoxicaciones por burundanga (escopolamina)

Autores:
(1) Cortiles Bosch, Sonia; (2) Revuelta, Vanesa; (2) Calonge Bonilla, Maria; (2) Pascual Palacios, Irene; (2) Calviño Domíguez, Olga; (3) Corrales González, Jesus; (4) Piñol Usón, Cristina; (2) Hernández Anadón, Silvia; (4) Solis Narváez, María del Rocio.
Centro de Trabajo:
(1) Médico de Familia. Centro de Salud Jaume I. Tarragona; (2) Médico de Familia. Institut Catalá de la Salut; (3) Enfermero. Institut Catalá de la Salut; (4) Enfermera. Institut Catalá de la Salut.

80/220. ¿Mejoran las tiras reactivas el control de los diabéticos?

Autores:
Leon Estella, Alberto; Guasch Villanueva, María José; LópezFraile, Rosa; Rodriguez Casado, Francisco.
Centro de Trabajo:
Médico de Familia. Centro de Atención Primaria Torredembarra. Tarragona.

80/232. Jóvenes, ¿dieta correcta o incorrecta?

Autores:
(1) Guasch Villanueva, María José; (1) Leon Estella, Alberto; (2) López Fraile, Rosa; (2) Ruiz Villada, Paula Andrea.
Centro de Trabajo:
(1) Médico de Familia. Centro de Atención Primaria Torredembarra. Tarragona; (2) Médico de Familia. Centro de Atención Primaria VilaSeca. Tarragona.

80/258. Conocimientos en cuidados paliativos en centros sociosanitarios de personas mayores de una zona básica de salud

Autores:
(1) Sánchez Holgado, Javier; (1) González González, Jaime; (2) Torijano Casalengua, Maria Luisa; (3) Arenas Sotelo, Susana; (4) Moreno Villa, Laura; (5) Torres Díaz, Marta; (6) Garrido Ruiz, Inmaculada.
Centro de Trabajo:
(1) Medico de Familia. Centro de Salud Santa Olalla. Toledo; (2) Médico de Familia. Coordinadora de Calidad, Formación Docencia e Investigación del Area Integrada de Talagvera de la Teina; (3) Médico de Familia. Centro de Salud Santa Olalla. Toledo; (4) Enfermera. Residencia tercera edad el Hogar. Erustes. Toledo; (5) Fisioterapeuta. Residencia tercera edad el Hogar. Erustes. Toledo; (6) Terapeuta Ocupacional. Residencia tercera edad el Hogar. Erustes. Toledo.

80/377. Factores de riesgo cardiovascular en una población diabética mayor de 65 años

Autores:
(1) Iturralde Iriso, Jesús; (2) Aguirregomezcorta Salaverria, Lorea; (3) Mediavilla Tris, Gregorio; (1) López de Viñaspre Muguerza, Ana; (4) Mendaza de la Hoz, María Jesús; (5) Barrios Núñez, Beatriz; (6) Vera-Fajardo Belinchon, Juan Manuel; (5) Alcalde Lozano, Aurora; (7) Cora Bardeci, Julia; (1) perez urrutia, elena.
Centro de Trabajo:
(1) Médico de Familia. Centro de Salud Casco Viejo. Vitoria-Gasteiz; (2) Médico de Familia. Centro de Salud Aretxabaleta. Vitoria-Gasteiz; (3) Médico de Familia. Centro de Salud Aranbizkarra 1. Vitoria-Gasteiz; (4) Médico de Familia. Centro de Salud Gazalbide. Vitoria-Gastéiz; (5) Médico de Familia. Centro de Salud San Martín. Vitoria-Gasteiz; (6) Médico de Familia. Centro de Salud kuartango. Vitoria-Gasteiz; (7) Médico de Familia. Centro de Salud Zaramaga. Vitoria-Gastéiz.

80/380. Control de la diabetes y sus complicaciones en una población diabetica mayor de 65 años

Autores:
(1) Iturralde Iriso, Jesús; (2) Berrade Zubiri, Luisa Mercedes; (3) Barrios Núñez, Beatriz; (4) Aguirregomezcorta Salaverria, Lorea; (5) Mediavilla Tris, Gregorio; (1) López de Viñaspre Muguerza, Ana; (6) Mendaza de la Hoz, María Jesús; (7) Vera-Fajardo Belinchon, Juan Manuel; (3) Alcalde Lozano, Aurora; (5) Ortega Garcia, Maria Isabel.
Centro de Trabajo:
(1) Médico de Familia. Centro de Salud Casco Viejo. Vitoria-Gasteiz; (2) Médico de Familia. Centro de Salud Zaramaga. Vitoria-Gastéiz; (3) Médico de Familia. Centro de Salud San Martín. Vitoria-Gasteiz; (4) Médico de Familia. Centro de Salud Aretxabaleta. Vitoria-Gasteiz; (5) Médico de Familia. Centro de Salud Aranbizkarra 1. Vitoria-Gasteiz; (6) Médico de Familia. Centro de Salud Gazalbide. Vitoria-Gastéiz; (7) Médico de Familia. Centro de Salud kuartango. Vitoria-Gasteiz.

80/384. Control de la dislipemia en una población diabética.

Autores:
(1) Iturralde Iriso, Jesús; (2) Mendaza de la Hoz, María Jesús; (3) Barrios Núñez, Beatriz; (4) Aguirregomezcorta Salaverria, Lorea; (3) Alcalde Lozano, Aurora; (5) Mediavilla Tris, Gregorio; (1) López de Viñaspre Muguerza, Ana; (6) Vera-Fajardo Belinchon, Juan Manuel; (1) perez urrutia, elena; (7) Berrade Zubiri, Luisa Mercedes.
Centro de Trabajo:
(1) Médico de Familia. Centro de Salud Casco Viejo. Vitoria-Gasteiz; (2) Médico de Familia. Centro de Salud Gazalbide. Vitoria-Gasteiz; (3) Médico de Familia. Centro de Salud San Martín. Vitoria-Gasteiz; (4) Médico de Familia. Centro de Salud Aretxabaleta. Guipúzcoa.; (5) Médico de Familia. Centro de Salud Aranbizkarra 1. Vitoria-Gasteiz; (6) Médico de Familia. Centro de Salud Zuazo de Kuartango. Vitoria-Gasteiz.; (7) Médico de Familia. Centro de Salud Zaramaga. Vitoria-Gasteiz.

80/462. Propuesta de mejora mediante Auditoría interna en el Registro de las Historias de Salud

Autores:
(1) Hidalgo Requena, Antonio; (2) Ruiz Gómez, Juana; (2) Navarro Agüera, Juan José; (3) Álvarez Limpo, Alicia; (1) Puchol Enríquez, Rafael; (4) Serrano Sánchez, Mª Carmen; (5) Arroyo Oteros, Mª Sierra; (6) Ortíz Mejía, Araceli; (4) Pavón López, Cristobal; (7) Sánchez Fernández, Ana Mª.
Centro de Trabajo:
(1) Médico de Familia Unidad de Gestión Clínica Lucena I. Córdoba; (2) Médico Residente de 4º año de Medicina Familiar y Comunitaria Unidad de Gestión Clínica Lucena I. Córdoba; (3) Médico de Familia Unidad de Gestión Clínica Lucena I. Córdoba.; (4) Médico de Familia. Unidad de Gestión Clínica Lucena I. Córdoba; (5) Médico Residente de 3º año de Medicina Familiar y Comunitaria Unidad de Gestión Clínica Lucena I. Córdoba; (6) Médico Residente de 3º año de Medicina Familiar y Comunitaria. Unidad de Gestión Clínica Lucena I. Córdoba.; (7) Médico de Familia. Unidad de Gestión Clínica Lucena I. Córdoba.

80/477. ¿Qué hemos hecho los últimos tres años y como es valorada la cirugía menor del Centro de Salud de Lezo?

Autores:
(1) Thalamas Atienza, Juan Aitor; (2) Arrondo Etxabe, Miren Izaskun; (2) Saldaña de la Fuente, Mercedes Amparo; (2) Estévez Martínez, Gemma; (2) Zapirain Frade, Ana Isabel; (1) Colera Intxausti, Nerea.
Centro de Trabajo:
(1) Médico de Familia. Centro de Salud de Lezo. Guipuzcoa.; (2) Enfermera. Centro de Salud de Lezo. Guipuzcoa.

80/497. Efecto de la edad en los Resultados en Salud Comunicados por el paciente con Vejiga Hiperactiva seca o húmeda

Autores:
(1) Brenes Bermúdez, Francisco José; (2) Angulo Cuesta, Javier Carlos; (3) Rejas Gutiérrez, Javier; (4) Arumi Torredemer, Daniel; (5) Trillo Paz, Susana; (5) Lizarraga Hoyos, Isabel.
Centro de Trabajo:
(1) Médico de Familia. Centro de Atención Primaria Llefià. Badalona; (2) Servicio de Urología. Hospital Universitario de Getafe. Fundación para la Investigación Biomédica. Universidad Europea de Madrid. Getafe; (3) Departamento de Farmacoeconomía e Investigación de Resultados de Salud. Pfizer SLU. Alcobendas.

Madrid; (4) Unidad Médica. Pfizer Inc. Alcobendas. Madrid; (5) Unidad Médica. Pfizer S.L.U. Alcobendas. Madrid.

12.30-14.00 horas

Defensa de Comunicaciones pósters: Defensa de Pósters 10.
» Totem 10
Moderador:
Dr. D. Alexandre Bassa Massanas
Médico de Familia. Centro de Atención Primaria Vila Olímpica. PAMEM. Barcelona.

80/2. Papel de los medios de comunicación en el conocimiento sobre Planificación Familiar y Enfermedades de Transmisión Sexual en los Adolescentes de nuestra ZBS.

Autores:
(1) Jiménez Martínez, Juana; (2) Méndez López, Ana Cristina; (3) Roldán Molina, David; (4) De Castro Peral, Lázaro; (2) Casas Mena, Celia; (5) Ivañez Sirvent, Isabel; (6) Muñoz Ureña, Alfonso Miguel.
Centro de Trabajo:
(1) Médico de Familia. Centro de Salud Mar Menor. Algar. Cartagena. Murcia; (2) Médico de Familia. Centro de Salud Mar Menor. El Algar. Cartagena. Murcia; (3) Médico Residente de Medicina de Familia. Centro de Salud Mar Menor. El Algar. Murcia; (4) Médico de Familia. Centro de Salud los Barreros. Cartagena. Murcia; (5) Enfermera. Centro de Salud Mar Menor. El Algar. Murcia; (6) Médico de Familia. y Técnico de Salud pública. Unidad Docente Multidisciplinar Area de Cartagena. Murcia.

80/56. Análisis del riesgo cardiovascular en pacientes diabéticos.

Autores:
(1) Selles Benavent, David; (1) Sánchez Ruano, Fernando; (1) LLobell Bertomen, Vicent; (1) Santonja Granados, Antonio; (1) Romeu Sánchez, Montserrat; (2) Silva León, Mª Dolores; (3) Martínez Moreno, Francisco.
Centro de Trabajo:
(1) Médico de Familia. Centro de Salud Callosa D'en Sarrià. Alicante; (2) Médico de familia. Centro de Salud Foietes. Alicante; (3) Médico de Familia. Centro de Salud Lalmassera. Alicante.

80/58. Validez del Analyz-Strep A Rapid Test en el diagnóstico de la faringitis

Autores:
(1) Calviño Domíguez, Olga; (1) LLor Vilà, Carles; (1) Hernández Anadón, Silvia; (1) Palacios Llamazares, Laura; (2) Martinez Blesa, Teresa; (1) Revuelta, Vanesa; (1) Hernández Anadón, Marta; (1) Pascual Palacios, Irene; (1) Cots Yago, Josep Mª.
Centro de Trabajo:
(1) Médíco de Familia. Equipo de Atención Primaria Jaume I. Tarragona; (2) Enfermera.Equipo de Atención Primaria Jaume I. Tarragona.

80/527. Vacunas indicadas a los viajeros en un centro de vacunación internacional

Autores:
(1) Redondo Margüello, Esther; (1) Serrano López, María Josefa; (2) Iturralde Iriso, Jesús; (3) Pérez Castán, José Fernando; (1) Capdepon Serrano, Francisco Javier; (4) Ramírez Puerta, Dulce Nombre; (5) Gómez González, María del Carmen; (6) Cano Espín, Agustina; (7) Gómez Peligros, Antonio; (8) García Virosta, Eugenia.
Centro de Trabajo:
(1) Centro Monográfico de Salud Internacional. Ayuntamiento de Madrid; (2) Médico de Familia. Centro de Salud Casco Viejo. Victoria Gasteiz; (3) Médico de Familia. Unidad docente de Medicina Familiar y Comunitaria, Don Benito-Villanueva. Badajoz.; (4) Médico de Familia. Centro de Salud Los Fresnos. Madrid.; (5) Médico Especialista en Medicina Preventiva y Salud Pública. Complejo Hospitalario de Cáceres. Coordinadora Médica del Servicio de Medicina Preventiva; (6) Médico de Familia. Centro de Salud García Noblejas. Madrid.; (7) Médico de Familia. Centro de Salud Alagón. Zaragoza; (8) Médico de Familia. Centro de Salud Santa Hortensia. Madrid.

80/542. Prescripción Heparinas Bajo Peso Molecular en el CAP.

Autores:
(1) Martínez Asensio, Ana Isabel; (2) Amezquita García, Javier; (2) Planchuelo Calatayud, Daniel; (1) Forés Chacori, Maria del Mar; (3) Guardia Riera, Ana María; (4) Trelet Yarzabal, Nerea; (1) Mas Garriga, Xavier; (3) Pizarro Pincheira, Jennifer Soledad; (1) Albamonte Navarro, Sandra.
Centro de Trabajo:
(1) Médico de Familia. Área Básica de Salud Santa Eulàlia Sud-L´Hospitalet Llobregat. Barcelona.; (2) Médico Residente de 4º año de Medicina Familiar y Comunitaria. Área Básica de Salud Santa Eulàlia Sud- L´Hospitalet Llobregat. Barcelona.; (3) Médico Residente de 1er año de Medicina Familiar y Comunitaria. Área Básica de Salud Santa Eulàlia Sud- L´Hospitalet Llobregat. Barcelona.; (4) Médico Residente de 2º año de Medicina Familiar y Comunitaria. Área Básica de Salud Santa Eulàlia Sud-L´Hospitalet Llobregat. Barcelona.

80/582. La escala TOPYPS: Diagnóstico de la patología funcional y medición de la carga global de enfermedad.

Autores:
(1) Ballester Torrens, M. del Mar; (1) vendrell del alamo, cristina; (2) rosado figuerola, silvia; (3) pailhez vindual, guillem; (3) castaño asins, juan.
Centro de Trabajo:
(1) Médico de Familia. Equipo de Atención Primaria Ramon Turró. Barcelona.; (2) Diplomada Universitaria en Enfermería. Hospital del Mar. Barcelona.; (3) Psiquiatra. Hospital del mar. Barcelona.

80/822. Características y grado de control de los pacientes diabéticos mayores de 75 años en un Centro de Atención Primaria Urbano

Autores:
Miravet Jiménez, Sonia; López Simarro, Flora; Esteve Balagué, Lluís; Oriol Torón, Pilar; Henares Sánchez, Belén; Benere Echeverría, Sahara; Berrios Merino, Francisco Mauricio; Granado Corzo, Sonia; Paino Martin, Cristina; Córdova Peralta, Shirley.
Centro de Trabajo:
Médico de Familia. Área Básica de Salud Martorell. Barcelona.

80/844. Calidad de vida y dolor lumbar

Autores:
(1) Rodriguez Cabrera, Ana Belén; (1) Suárez Hernández, Tatiana; (2) Guerra Hernandez, Isabel María; (3) Jiménez Hernández, Alejandra; (4) Oramas Pérez, Dácil.
Centro de Trabajo:
(1) Médico de Familia. Sentro de Salud Adeje. Tenerife; (2) Medico de familia. Centro de salud Taco. Tenerife; (3) Medico Residente 3º año Medicina familiar y Comunitaria. Centro de salud Barrio la Salud. Tenerife; (4) Medico Residente 2º año Medicina Familiar y Comunitaria. Centro de salud Taco. Tenerife.

80/861. Estudio piloto sobre consumo de calcio en mujeres entre 45 y 65 años adscritas a un Centro de Salud urbano

Autores:
(1) Burkhardt Fernández, Matilde; (2) García Garrido, Irene; (1) García López Durán, Jose Carlos; (1) Reyes Pérez, José; (1) Tercero Padial, Rafael; (1) Espinosa Martínez, José Luis; (1) Garrido Garrido, Eva María.
Centro de Trabajo:
(1) Médico de Familia.Centro de Salud "Zaidín-Centro".Granada; (2) Licenciada en Estadística. Departamento de Estadística e Investigación Operativa. Universidad de Granada.

80/863. Epidemiologia del deterioro cognitivo en zona rural.

Autores:
(1) Alche Ramírez, Victor; (2) Fuentes Rodríguez, José Manuel; (1) Pérez Rey, Maria Francisca; (2) Marín Parra, Antonio; (3) Santas Gallardo, Enrique; (4) Martínez García, Francisco José; (5) Torices Requena, Maria Carmen.
Centro de Trabajo:
(1) Médico de Familia. Centro de Salud de Pedro Martinez. Granada; (2) Médico de Familia. Centro de Salud Pedro Martínez. Granada; (3) Medico de Familia. Centro de Salud Pedro Martinez. Granada; (4) Medico de Familia. Centro de Salud Pedro Martínez. Granada; (5) Medica de Familia. Centro de Salud Pedro Martinez. Granada.

80/958. Seguimiento en Diabetes Mellitus tipo 2: control telefónico una alternativa en mejorar hábitos y mejorar la adherencia terapeútica.

Autores:
(1) Escudero Ibáñez, José Manuel; (2) Ruíz Guinart, Eva; (3) Arranz Martínez, Yolanda; (2) Puigfel Piquer, Yolanda; (3) Fajula Pijuan, Lluís; (2) Jiménez García, María del Carmen; (2) Nova Martínez, Raquel; (3) Vila Soler, Meritxell; (2) Gonzalo Hernández, Rosa; (4) Pérez Cano, Cristina.
Centro de Trabajo:
(1) Área Básica de Salud 3 Singuerlín. Santa Coloma de Gramenet. Barcelona.; (2) DUE. Área Básica de Salud 3 Singuerlín. Santa Coloma de Gramenet. Barcelona.; (3) Médico de Familia. Área Básica de Salud 3 Singuerlín. Santa Coloma de Gramenet. Barcelona.; (4) DUE. Hospital Germans Trias i Pujol. Badalona.

80/983. Hepatitis vírica crónica B y C en un Área de Salud urbana: Prevalencia e impacto del entorno sociocultural y de la diabetes mellitus 2.

Autores:
(1) de Villasante Fuentes, Nuria; (2) James, Adriana Lucero; (3) Albaigès Ràfols, Maria Clara; (4) Massana Raurich, Anna; (5) Roca Lahiguera, Daniel; (6) Panadero Rivero, Francisca; (5) Sendra Pons, Marta.
Centro de Trabajo:
(1) Médico de Medicina Familia y Comunitaria. Centro de Salud Raval Sud. Barcelona.; (2) Médico Residente de 3er año de Medicina Familiar y Comunitaria. Centro de Salud Raval Sud. Barcelona.; (3) Médico de Familia. Centro de Salud Besós. Barcelona.; (4) Médico de Familia. Centro de Salud Montnegre. Barcelona.; (5) Médico de Familia. Centro de Salud Raval Sud. Barcelona.; (6) Enfermera de Medicina Familiar y Comunitaria. Centro de Salud Raval Sud. Barcelona.

80/1076. Satisfacción con la atención primaria de salud en el Servicio Nacional de Salud: variabilidad geográfica y factores asociados.

Autores:
(1) Gascón Cánovas, Juan José; (2) Cózar Fernández, Antonio; (3) De la Cruz Sánchez, Ernesto; (4) Pereñíguez Barranco, Juan Enrique; (5) García Pallarés, Jesús; (6) Vicente López, Inmaculada; (7) Pérez Romero, Shirley Beatriz.
Centro de Trabajo:
(1) Profesor Titular. Universidad de Murcia. Área de Medicina Preventiva. Murcia; (2) Médico de Familia jubilado. Centro de Salud de Torre Pacheco. Murcia; (3) Profesor Contratado. Universidad de Murcia; (4) Médico de Familia. Centro de Salud de Espinardo. Murcia; (5) Profesor Titular. Universidad de Castilla-La Mancha; (6) Médico Residente. Centro de Salud de Lorquí. Murcia; (7) Médico Residente de Medicina Preventiva. Consejería de Sanidad. Murcia.

80/1287. ¿Difieren los mir de los adjuntos a la hora de vacunarse de la gripe?

Autores:
(1) Sanmarful Schwarz, Alexandra; (2) Purriños-Hermida, Maria Jesus; (3) Pérez Cachafeiro, Santiago; (4) Miguel Carrera, Jonatán.
Centro de Trabajo:
(1) Médico de Familia. Centro de saude de Ponteareas. Pontevedra.; (2) Técnico del servicio de epidemiología. Dirección xeral de Innovación e Xestión da Saúde Pública. Santiago de Compostela.; (3) Médico de Familia. Coordinador servicio de investigación sanitaria. Gerencia del servicio Galego de Saúde; (4) Médico de familia. Centro de saúde de Muras. Lugo.

80/1476. Un día en la consulta del dentista.

Autores:
(1) Martínez Nieto, Rosa Mª; (2) Saiz Careaga, María Teresa; (3) Rodríguez Marcos, Isabel; (4) Marcos Martín, Adelaida; (5) Ortega Montes, Yolanda; (6) Muñoz García, Rebeca.
Centro de Trabajo:
(1) Médico de Familia. Centro Salud Camargo Costa. Cantabria; (2) Médico de Familia. Centro de Salud Liébana. Cantabria.; (3) Médico Residente de 2º año de Medicina Familiar y Comunitaria. Centro de

Salud Sardinero. Cantabria.; (4) Médico de familia. Centro de Salud Los Castros. Cantabria.; (5) Enfermera. Centro de Salud Los Valles. Cantabria.; (6) Enfermera. Centro Salud Liébana. Cantabria.

80/1547. Caracteristicas de los hipertensos con lesión de órgano subclínica en el estudio PRESCAP 2010.

Autores:

(1) Vicente Molinero, Ángel; (2) Prieto Díaz, Miguel Ángel; (3) Artigao Rodenas, Luis Miguel; (4) Lou Arnal, Salvador; (5) García Lerín, Aurora; (6) Barquilla García, Alfonso; (7) Calderón Montero, Alberto; (8) Gil Gil, Inés; (9) Rama Martínez, Teresa; (10) Alonso Moreno, Francisco Javier.

Centro de Trabajo:

(1) Médico de Familia. Urgencias. Hospital Royo Villanova. Zaragoza; (2) Médico de Familia. Centro de Salud Vallobín-La Florida. Oviedo; (3) Médico de Familia. Centro de Salud Zona III. Albacete; (4) Médico de Familia. Centro de Salud Utebo. Zaragoza; (5) Médico de Familia. Centro de Salud Almendrales. Madrid; (6) Médico de Familia. Centro de Salud Trujillo. Cáceres.; (7) Médico de Familia. Centro de Salud Rosa Luxemburgo. Madrid; (8) Médico de Familia. ABS ARÁN-CAP de Viella. Viella; (9) Médico de Familia. Centro de Salud el Masnou-Alella. El Masnou. Barcelona; (10) Médico de Familia. Centro de Salud Sillería Toledo.

80/1589. Valoración de la calidad de las espirometrías realizadas en una Zona Básica de Salud

Autores:

(1) Martín Pérez, Pedro Jesús; (2) Cabanillas González, Daniel; (3) Espino Romero, Francisco Javier; (4) Vadillo Quintana, Lorena.

Centro de Trabajo:

(1) Médico de Familia. Consultorio de Cruce de Arinaga. Gran Canaria.; (2) Diplomada Universitaria en Enfermeria. Zona Básica de Salud de Agüimes. Gran Canaria.; (3) Técnico Superior en Documentación Sanitaria en Gerencia de Atención Primaria de Gran Canaria; (4) Diplomada Universitaria en Enfermeria.

80/1621. Seguimiento de la dieta mediterranea en Escolares

Autores:

(1) Fonseca del Pozo, Francisco Javier; (2) Fonseca Ojeda, Francisco Javier; (3) Muñoz Villanueva, Maria del Carmen; (4) Llorente Cantarero, Francisco Jesús; (5) Vara Morate, Francisco Javier; (6) Piñero Flores, Eloisa.

Centro de Trabajo:

(1) Dispositivo de Cuidados Críticos y Urgencias de Montoro. Córdoba.; (2) Estudiante Ciencias del Deporte.; (3) IMIBIC. Hospital Reina Sofía Córdoba.; (4) Servicio Pediatría. Hospital Universitario Reina Sofía. Córdoba.; (5) Centro de Salud de Peñarroya. Peñarroya. Córdoba.; (6) Centro de Salud de Pozoblanco. Pozoblanco. Córdoba.

80/1636. Valoración de la situación social en pacientes mayores de 65 años en las zonas geográficas de Telde e Ingenio-Carrizal

Autores:

(1) Colignon Paredes, Maximiliano; (2) Coronel, Paola Roxana; (3) Deniz Saavedra, Begoña Vanessa; (4) Pérez Hayes, Julio César.

Centro de Trabajo:

(1) Médico de Familia. Centro de Salud San Gregorio. Las Palmas; (2) Medico de Familia. Centro de Salud El Calero. Las Palmas.; (3) Médico de Familia. Centro de Salud San Gregorio. Las Palmas.; (4) Médico de Familia. Centro de Salud Carrizal. Las Palmas.

12.30-14.00 horas

Defensa de Comunicaciones pósters: Defensa de Pósters 11.

» Totem 11

Moderador:

Dr. D. Mariano de la Figuera Von Wichmann

Médico de Familia. EAP Sardenya. Unidad Docente ACEBA. IIB-Sant Pau. Barcelona.

80/47. Fascitis plantar . Experiencia tras infiltración ecodirigida en un Centro de Salud.

Autores:

(1) Sagardui Villamor, Jon Koldo; (1) Panadero Carlavilla, Francisco Javier; (2) Panadero del Olmo, Luna Elena; (3) Minaya Bernedo, Javier; (4) Cortés León, Cristina; (5) Cerezo López, Eugenio; (6) Ortega Polar, Elva; (6) Santiago Martín-Sonseca, Gerardo; (1) González Gómez del Tánago, Pablo; (1) Uehara Benites, Michel.

Centro de Trabajo:

(1) Equipo de Atención Primaria. Villanueva de la Cañada. Madrid; (2) UCI. Hospital de Getafe. Madrid; (3) Servicio de Radiodiagnóstico. Hospital universitario Puerta de Hierro. Madrid; (4) Servicio de Radiodiagnóstico. Hosp Univ. Puerta de Hierro. Madrid; (5) Ecografías América. Madrid; (6) Equipo de Atención Primaria. Villanueva de la Cañada. Madrid. SERMAS.

80/57. Antimicrobianos en los botiquines, ¿Se guardan menos actualmente?

Autores:

(1) Hernández Anadón, Silvia; (2) Garcia Campo, Antoni; (3) LLor Vilà, Carles; (3) Calviño Domíguez, Olga; (3) Hernández Anadón, Marta; (3) Revuelta, Vanesa; (3) Pascual Palacios, Irene; (3) Palacios Llamazares, Laura; (4) Cortiles Bosch, Sonia; (4) Aguirre Alava, Gurutze.

Centro de Trabajo:

(1) Médico de Familia. Equipo de Atención Primaria Jaume I. Tarragona; (2) Enfermero. Equipo de Atención Primaria Jaume I. Tarragona; (3) Médíco de Familia. Equipo de Atención Primaria Jaume I. Tarragona; (4) Enfermera.Equipo de Atención Primaria Jaume I. Tarragona.

80/67. Personas mayores y riesgo social

Autores:

(1) Fariña Pacheco, Silvestre; (2) González Martín, Carmen Teresa; (3) Cejas-Fuentes Padrón, Francisco.

Centro de Trabajo:

(1) Médico de Familia. Centro de Salud El Tanque. Tenerife; (2) Médico de Familia. Centro de Salud Barroso - La Orotava. Tenerife; (3) DUE. Centro de Salud Barroso - La Orotava. Tenerife.

80/68. Evaluación y control de los hipertensos atendidos en un consultorio periférico

Autores:

(1) González Martín, Carmen Teresa; (2) Cejas-Fuentes Padrón, Francisco; (3) Fariña Pacheco, Silvestre.

Centro de Trabajo:
(1) Médico de Familia. Centro de Salud Barroso - La Orotava. Tenerife; (2) DUE. Centro de Salud Barroso - La Orotava. Tenerife; (3) Médico de Familia. Centro de Salud El Tanque. Tenerife.

80/70. ¿Qué suponen los pacientes no presentados?

Autores:
Llosa Céspedes, Jorge; Corrionero Soto, Consuelo; García Charle, Adolfo.
Centro de Trabajo:
Médico de Familia. Centro de Salud de Santa Eulalia. Ibiza.

80/72. Sondeo sobre el manejo del paciente con terapia combinada en patología gastroesofágica.

Autores:
(1) Ricote Belinchón, Mercedes; (2) Martín de Argila de Prados, Carlos.
Centro de Trabajo:
(1) Médico de Familia. Centro de Salud Mar Báltico. Madrid; (2) Servicio de Gastroenterologia. Hospital Ramon y Cajal. Madrid.

80/74. Evaluación del control metabólico en personas con diabetes tipo 2 en tratamiento con insulina que a pesar de tener buenos niveles en la glucemia basal no alcanzan los objetivos de control de la HbA1c (eControlDM_GPP INS)

Autores:
Franch Nadal, Josep; Mata Cases, Manel; Bolivar Bonaventura, Boni; Hermosilla, Eduardo; Mauricio, Didac.
Centro de Trabajo:
Médico de Familia. Centro de Atención Primaria Raval Sud. IDIAP Jordi Gol.

80/76. Infiltraciones ecodirigidas BSA hombro.

Autores:
(1) Panadero Carlavilla, Francisco Javier; (1) Santiago Martín-Sonseca, Gerardo; (2) Panadero del Olmo, Luna Elena; (1) Ortega Polar, Elva; (3) Minaya Bernedo, Javier; (4) Cerezo López, Eugenio; (5) Cortés León, Cristina; (6) Sagardui Villamor, Jon Koldo; (1) González Gómez del Tánago, Pablo; (1) Uehara Benites, Michel.
Centro de Trabajo:
(1) Equipo de Atención Primaria Villanueva de la Cañada. Madrid; (2) UCI. Hospital de Getafe. Madrid; (3) Servicio de Radiodiagnóstico. Hosp Univ. Puerta de Hierro. Madrid; (4) Ecografías América. Madrid; (5) Servicio de Radiodiagnóstico. Hospital Uniersitario Puerta de Hierro. Madrid; (6) Equipo de Atención Primaria Villanueva de la Cañada. Madrid SERMAS.

80/77. Insuficiencia cardiaca en una sala de observación de urgencias: estudio sobre la calidad de las historias clínicas

Autores:
(1) Requeno Jarabo, María Nuria; (1) Trívez Valiente, María; (2) Acosta Rozo, Mayra; (3) Ruiz Ruiz, Francisco José; (3) Sierra Bergua, Beatriz; (3) De los Mártires Almingol, Ireneo; (3) Gómez Bitrián, Joaquín.
Centro de Trabajo:
(1) Médico Residente de Medicina de Familia y Comunitaria. Centro de Salud Delicias Sur. Zaragoza; (2) Médico Residente de Medicina de Familia y Comunitaria.Centro de Salud Oliverr. Zaragoza; (3) Médico de Familia. Servicio de Urgencias. Hospital Universitaria Lozano Blesa. Zaragoza.

80/78. ¿Seguimos en AP las recomendaciones en el uso de antidepresivos en un primer episodio de depresión?

Autores:
(1) López Lanza, José Ramón; (2) Villa Puente, Miguel; (3) Arribas Guindano, Iñigo; (4) Pandiella Suarez, Maria Jesus; (3) Cabrera Alonso, Yeray; (5) Sineiro Galiñanes, Elvira; (6) Reinoso Rey, Angeles; (7) López Videras, Rocio; (8) Pérez Martín, Álvaro; (9) Agüeros Fernández, María José.
Centro de Trabajo:
(1) Médico de Familia. Centro de Salud Alisal. Santander; (2) Médico de Familia. Centro de Salud Sardinero. Santander; (3) Médico de Familia. Centro de Salud Ensanche II. Navarra; (4) Médico de Familia. Centro de Salud Puerta Villa. Gijon; (5) Médico de Familia. Centro de Salud San Roque. Villa Garcia Arosa. Pontevedra; (6) Médico de Familia. Centro de Salud Valle-Inclan. Orense; (7) Médico de Familia. Centro de Salud Comillas. Cantabria; (8) Médico de Familia. Centro de Salud Centro. Santander; (9) Médico de Familia. Centro de Salud Zapaton. Torrelavega. Cantabria.

80/79. Derivaciones a salud mental desde atención primaria de pacientes con un primer episodio depresivo

Autores:
(1) López Lanza, José Ramón; (2) Villa Puente, Miguel; (3) Pérez Martín, Álvaro; (4) López Videras, Rocio; (5) Arribas Guindano, Iñigo; (6) Pandiella Suarez, Maria Jesus; (7) Sineiro Galiñanes, Elvira; (8) Agüeros Fernández, María José.
Centro de Trabajo:
(1) Médico de Familia. Centro de Salud Alisal. Santander; (2) Médico de Familia. Centro de Salud Sardinero. Santander; (3) Médico de Familia. Centro de Salud Centro. Santander; (4) Médico de Familia. Centro de Salud Comillas. Cantabria; (5) Médico de Familia. Centro de Salud Ensanche II. Navarra; (6) Médico de Familia. Centro de Salud Puerta Villa. Gijon; (7) Médico de Familia. Centro de Salud Valle-Inclan. Orense; (8) Médico de Familia. Centro de Salud Zapaton . Torrelavega. Cantabria.

80/80. Actitud del medico de AP ante un fracaso del tratamiento antidepresivo en un 1º episodio de depresión

Autores:
(1) Villa Puente, Miguel; (2) López Lanza, José Ramón; (3) López Videras, Rocio; (4) Arribas Guindano, Iñigo; (4) Cabrera Alonso, Yeray; (5) Pérez Martín, Álvaro; (6) Pandiella Suarez, Maria Jesus; (7) Sineiro Galiñanes, Elvira; (8) Reinoso Rey, Angeles; (9) Agüeros Fernández, María José.
Centro de Trabajo:
(1) Médico de Familia. Centro de Salud Sardinero. Santander; (2) Médico de Familia. Centro de Salud Alisal. Santander; (3) Médico de Familia. Centro de Salud Comillas. Cantabria; (4) Médico de Familia. Centro de Salud Ensanche II. Navarra; (5) Medico Familia. Centro de Salud Centro. Santander; (6) Médico Familia. Centro de Salud Puerta Gijon.; (7) Médico Familia.Centro de Salud San Roque. Pontevedra.; (8) Médico Familia. Centro de Salud Valle-Inclan. Orense; (9) Médico Familia. Centro de Salud Zapaton. Cantabria.

80/82. Costes directos e indirectos del síndrome del intestino irritable con estreñimiento (SII-E) moderado o grave en España: Análisis intermedio del estudio IBIS-C

Autores:

(1) Mearin Manrique, Fermín; (2) Fortea Busquets, Josep, Josep; (3) Valveny Llobet, Neus; (2) Padullés Mosella, Laura; (2) Cortés Gil, Xavier.

Centro de Trabajo:

(1) Centro Médico Teknon. Barcelona; (2) Medical Adviser. Almirall S.A. Barcelona; (3) TFS Develop S.L.

80/84. Evaluación de la acción de mejora en el control de los pacientes dislipémicos por grupos de riesgo

Autores:

(1) Antón García, Francisco; (1) Correcher Salvador, Elena; (1) Rodríguez Lagos, Andrea; (1) González Caminero, Soraya; (2) Pruteanu, Daniela Florentina.

Centro de Trabajo:

(1) Médico de Familia. Centro de Salud Fuensanta. Valencia; (2) Médico de Familia. Centro de Salud Quart de Poblet. Valencia.

80/140. Actitudes y comportamientos relacionados con la exposición solar en un grupo de estudiantes

Autores:

Aquino Escalante, Jhonson; Durán de Meran, Ramona; Castaño Sanchez, Edwin; Cuevas Feliz, Cesa Santiago; Diaz Cabrera, Doriz Izaber; Pina Rosado, Rafaela; Gomáriz García, Juan José; Marti Hita, Diego; Casado Galindo, Enrique J.; Burgos Marcos, Julia.

Centro de Trabajo:

Médico de Familia. Centro de Salud Lorca Sur. Murcia.

80/160. Influencia de la crisis en la salud mental de nuestros pacientes. ¿Que pensamos nosotros?

Autores:

(1) Gomollon Rubio, Luis; (1) Pérez Galindo, Jordi; (2) Vicente García-Rovés, Irene; (3) Morató Fornaguera, Inmaculada; (4) Escuder Romeva, Gemma.

Centro de Trabajo:

(1) Médico de Familia. Centro de Atención Primaria Rieral. Lloret de Mar. Barcelona; (2) Enfermera.Centro de Atención Primaria Rieral. Lloret de Mar. Barcelona; (3) Directora. Centro de Atención Primaria Lloret Tossa. Barcelona; (4) Comite Recerca. Sant Joan de Deu Serveis Salut Mental.

80/183. ¿Qué se esconde tras el dicho: "No hay mejor espejo que la carne sobre el hueso"?

Autores:

(1) Sanchidrián González, Raquel; (2) González Prieto, Carolina; (1) Beneito Calatayud, Miguel.

Centro de Trabajo:

(1) Médico de Familia. Centro de Salud Ciudad Rodrigo. Salamanca; (2) Diplomado en Enfermería. Centro de Salud Ciudad Rodrigo. Salamanca.

80/213. Evaluar el impacto de un Plan de Mejora de la satisfacción del usuario con los servicios sanitarios de un centro de salud.

Autores:

(1) Sabatel Gómez Román, José Luis; (2) Aguilera Sánchez, Alejandro; (2) Montes Rincón, Sebastian Francisco.

Centro de Trabajo:

(1) Médico de Familia. Centro de Salud Góngora. Granada; (2) Médico Residente de Medicina Familiar y Comunitaria Centro de Salud Góngora. Granada.

80/256. Benzodiacepinas: ¿estamos abusando de ellas?

Autores:

(1) Pedrosa Arias, María; (2) Martin Castaño, Benita; (3) Jiménez Jiménez, Sheila María; (3) Warletta Tirado, Inmaculada; (3) González Reyes, José; (4) Valverde Morillas, Carmen.

Centro de Trabajo:

(1) Médico de Familia. Centro de Salud La Zubia. Granada.; (2) Médico de Familia. Centro de Salud de Huetor Tajar. Granada.; (3) Médico Residente de 4º año de Medicina Familiar y Comunitaria. Centro de Salud La Zubia. Granada; (4) Médico de Familia. Centro de Salud La Zubia. Granada.

80/296. Factores que influyen en la elección entre dicumarínicos y nuevos anticoagulantes en pacientes con fibrilación auricular no valvular. Estudio de percepción con metodología Workmat

Autores:

(1) Alonso Moreno, Francisco Javier; (2) Anguita-Sánchez, Manuel; (3) Marco Vera, Pascual; (4) Arribas-Ynsaurriaga, Fernando; (5) Gállego-Culler, Jaime; (6) Honorato-Pérez, Jesús; (7) Suárez-Fernández, Carmen; (8) Prieto Díaz, Miguel Ángel; (9) Pallarés Carratalá, Vicente.

Centro de Trabajo:

(1) Médico de Familia. Centro de Salud Sillería.Toledo; (2) Médico de Familia. Hospital Universitario Reina Sofía. Córdoba; (3) Médico de Familia. Hospital General de Alicante. Alicante; (4) Médico de Familia. Hospital 12 de Octubre. Madrid; (5) Médico de Familia. Hospital de Navarra . Pamplona; (6) Universidad de Navarra. Pamplona; (7) Médico de Familia. Hospital de la Princesa. Madrid; (8) Médico de Familia. Centro de Salud Vallobín-La Florida. Oviedo; (9) Unión de Mutuas. Castellón.

80/297. Riesgo hemorrágico y selección del tipo de anticoagulante en pacientes con fibrilación auricular no valvular

Autores:

(1) Alonso Moreno, Francisco Javier; (2) Anguita-Sánchez, Manuel; (3) Prieto Díaz, Miguel Ángel; (4) Suárez-Fernández, Carmen; (5) Marco-Vera, Pascual; (6) Arribas-Ynsaurriaga, Fernando; (7) Gállego-Culler, Jaime; (8) Honorato-Pérez, Jesús; (9) Pallarés Carratalá, Vicente.

Centro de Trabajo:

(1) Médico de Familia. Centro de Salud Sillería.Toledo; (2) Médico de Familia. Hospital Universitario Reina Sofía. Córdoba; (3) Médico de Familia. Centro de Salud Vallobín-La Florida. Oviedo; (4) Médico de Familia. Hospital de la Princesa. Madrid; (5) Médico de Familia. Hospital General de Alicante; (6) Médico de Familia. Hospital 12 de Octubre. Madrid; (7) Médico de Familia. Hospital de Navarra . Pamplona; (8) Universidad de Navarra. Pamplona; (9) Unión de Mutuas. Castellón.

80/374. Diagnóstico precoz y seguimiento de trece casos de hematología oncológica durante nueve años, en una consulta de atención primaria..

Autores:

(1) Saludes Eri, Mª del Carmen; (1) Fernández Olivas, Mª del Carmen; (1) Corbella Huguet, Clara; (1) Font Torres, Carme; (2) Rubio Crusat, Mª Angeles; (2) Baltá Dominguez, Laura.

Centro de Trabajo:

(1) Médico de Familia. Área Básica Sanitaria 9G Sant Andreu. Barcelona; (2) Enfermera. Área Básica Sanitaria 9G Sant Andreu. Barcelona.

12.30-14.00 horas

Defensa de Comunicaciones pósters: Defensa de Pósters 12.

» Totem 12

Moderador:

Dr. D. Miquel del Val Viñolas

Médico de Familia. Centro de Atención Primaria Vila Olímpica. PAMEM. Barcelona.

80/30. Disminución de nivel de conciencia en el contexto de proceso viral

Autores:

(1) Peña Irún, Álvaro; (2) Gonzalez Santamaría, Ana Rosa; (3) Fontanilla Garmilla, Noelia; (4) Arenal Barquín, Sandra; (1) Munguía Rozadilla, Fernando.

Centro de Trabajo:

(1) Médico de Familia. Centro de Salud Sardinero. Santander; (2) Médico de Familia. 061. Cantabria; (3) Médico de Familia. Centro de Salud Bezana. Cantabria; (4) Médico de Familia. Centro de Salud Suances. Cantabria.

80/200. Suplementacion dietética:disminución de la tensión arterial y más.

Autores:

(1) Allut Vidal, Germán; (1) Lado Lopez, Manuel; (1) Cinza Sanjurjo, Sergio; (1) Blanco Rodriguez, Ruben; (2) Fuentes Lema, Manuela; (1) Torres Colomer, Jorge; (1) Fernández Villaverde, Jose María.

Centro de Trabajo:

(1) Médico de Familia. Centro de Salud Porto do Son. A Coruña; (2) Fisioterapeuta. Centro de Salud Porto do Son. A Coruña.

80/295. Utilizando la red mejoramos nuestra comunicación con el paciente inmigrante

Autores:

(1) Martínez Luque, Francisco Javier; (2) Luque Peña, Jesus; (1) Abolafia Pérez, Juan Francisco; (3) Peláez Panadero, Manuela.

Centro de Trabajo:

(1) Médico de Familia. Centro de Salud de Arjona. Jaén; (2) Enfermero de Familia. Centro de Salud de Arjona. Jaén; (3) Enfermera. Centro de Salud de Arjona. Jaén.

80/465. Retinografias con camara no midriatica. Resultados de lectura por médicos de familia

Autores:

(1) González Medina, Marta; (1) Sassmannshausen, Arne; (1) Escoda Mingot, Jaume; (1) Juan Ferrer, Jordi; (2) Sánchez Colom, Josep Maria; (1) Vega Vidal, Leticia; (1) Canas Parra, Maria; (3) Calderon Loeza, Gloria Yaneth; (1) Jumilla Sanchez, Carmen; (1) Contijoch Roqueta, Cristina.

Centro de Trabajo:

(1) Médico de Familia. Equipo de Atención Primaria Poblenou. Barcelona; (2) Médico de Familia. Área Básica de Salud Santa Margarida de Montbui. Barcelona; (3) UMF 49 IMSS Celaya Guanajuato Mexico.

80/488. Retirada precoz de fármacos en la Enfermedad de Alzheimer.

Autores:

(1) Gomáriz García, Juan José; (2) Luna Calcaño, Inés Mª; (3) Arrieta Antón, Enrique; (4) Abad Aguilar, Ángel; (5) González Rodríguez, Victor Manuel; (5) Baz Rodríguez, Pablo Gregorio; (1) Marti Hita, Diego; (6) Ramírez Parrondo, Raquel; (7) Gomáriz Carrillo, Álvaro.

Centro de Trabajo:

(1) Médico de Familia. Centro de Salud Lorca Sur. Murcia.; (2) Médico Residente de 2º año de Medicina Familiar y Comunitaria. Centro de Salud Lorca Sur. Murcia.; (3) Médico de Familia. Centro de Salud Segovia Rural. Segovia.; (4) Médico Residente de 4º año de Medicina Familiar y Comunitaria. Centro de Salud Lorca Sur. Murcia.; (5) Médico de Familia. Equipo de Atención Primaria Ciudad Rodrigo. Salamanca.; (6) Médico de Familia. Clínica Universitaria de Navarra. Madrid.; (7) Ingeniero Biomédico. Universidad Carlos III. Madrid.

80/492. Prevalencia del Síndrome del Intestino Irritable en el Área de Salud de Badalona (Barcelona) y costes asociados a la enfermedad.

Autores:

(1) Cortés Gil, Xavier; (1) Plazas Fernández, María José; (1) Asensio Torres, David; (2) Paz Ruiz, Silvia; (2) Lizán Tudela, Luís; (3) Sicras Mainar, Antonio.

Centro de Trabajo:

(1) Almirall Prodesfarma. Barcelona; (2) Outcomes'10. Barcelona; (3) Badalona Serveis Assistencials.

80/496. Factores asociados con el tratamiento con insulina en pacientes con diabetes mellitus tipo 2. Estudio DM2 HOPE

Autores:

(1) Ávila Lachica, Luis; (2) Jódar Gimeno, Esteban; (3) Tinahones Madueño, Francisco; (4) Artola Menéndez, Sara; (5) Franch Nadal, Josep; (6) Álvarez Guisasola, Fernando; (7) Formiga Pérez, Francesc; (8) Rodríguez Mañas, Leocadio; (9) Pérez Pérez, Antonio; (10) Fuster Jensen, Eva.

Centro de Trabajo:

(1) Médico de Familia. Centro de Salud Axarquía Oeste. Consultorio de Almáchar; (2) Médico de Familia. Hospital Universitario Quirón. Madrid; (3) Médico de Familia. Hospital Clínico Universitario Virgen de la Victoria. Málaga; (4) Médico de Familia. Centro de Salud Hereza. Leganés. Madrid; (5) Médico de Familia. Centro de Atención Primaria Raval Sud. Barcelona; (6) Médico de Familia. Centro de Salud La Calzada II. Gijón; (7) Médico de Familia. Hospital Universitari de Bellvitge. L?Hospitalet de Llobregat. Barcelona; (8) Médico de Familia. Hospital Universitario de Getafe. Madrid; (9) Médico de Familai.

Hospital de la Santa Creu i Sant Pau. Barcelona; (10) Novartis Farmacéutica S.A. Barcelona.

80/520. Impacto de un programa de ejercicio físico en ancianos instittucionalizados con incontinencia urinaria

Autores:

(1) Rodríguez López, Lourdes; (2) Carmona Rivas, Alejandro; (3) Arrabal Martín, Amparo.

Centro de Trabajo:

(1) Enfermera. Área de Salud Metropolitano de Granada.; (2) Médico de Familia. Centro de Salud de Iznalloz. Área de Salud Metropolitano de Granada.; (3) Enfermera. Unidad de Gestión Clínica Alhama de Granada. Área de Salud Metropolitano de Granada.

80/530. ¿Ha cambiado el perfil del viajero que acude a un centro de vacunación internacional en los últimos 5 años?

Autores:

(1) Redondo Margüello, Esther; (2) Iturralde Iriso, Jesús; (1) Serrano López, María Josefa; (3) Pérez Castán, José Fernando; (1) Capdepon Serrano, Francisco Javier; (4) Ramírez Puerta, Dulce Nombre; (5) Gómez González, María del Carmen; (6) Cano Espín, Agustina; (7) Gómez Peligros, Antonio; (8) García Virosta, Eugenia.

Centro de Trabajo:

(1) Centro Monográfico de Salud Internacional. Ayuntamiento de Madrid; (2) Médico de Familia. Centro de Salud Casco Viejo. Victoria Gasteiz; (3) Médico de Familia. Unidad docente de Medicina Familiar y Comunitaria, Don Benito-Villanueva. Badajoz.; (4) Médico de Familia. Centro de Salud Los Fresnos. Madrid; (5) Médico Especialista en Medicina Preventiva y Salud Pública. Complejo Hospitalario de Cáceres. Coordinadora Médica del Servicio de Medicina Preventiva; (6) Médico de Familia. Centro de Salud García Noblejas. Madrid.; (7) Médico de Familia. Centro de Salud Alagón. Zaragoza.; (8) Médico de Familia. Centro de Salud Santa Hortensia. Madrid.

80/531. ¿Hemos cambiado las pautas de tratamiento antipalúdico profiláctico en los últimos 5 años?

Autores:

(1) Redondo Margüello, Esther; (1) Serrano López, María Josefa; (2) Iturralde Iriso, Jesús; (3) Pérez Castán, José Fernando; (1) Capdepon Serrano, Francisco Javier; (4) Ramírez Puerta, Dulce Nombre; (5) Gómez González, María del Carmen; (6) Cano Espín, Agustina; (7) Gómez Peligros, Antonio; (8) García Virosta, Eugenia.

Centro de Trabajo:

(1) Centro Monográfico de Salud Internacional. Ayuntamiento de Madrid; (2) Médico de Familia. Centro de Salud Casco Viejo. Victoria Gasteiz.; (3) Médico de Familia. Unidad docente de Medicina Familiar y Comunitaria, Don Benito-Villanueva. Badajoz.; (4) Médico de Familia. Centro de Salud Los Fresnos. Madrid.; (5) Médico Especialista en Medicina Preventiva y Salud Pública. Complejo Hospitalario de Cáceres. Coordinadora Médica del Servicio de Medicina Preventiva; (6) Médico de Familia. Centro de Salud García Noblejas. Madrid.; (7) Médico de Familia. Centro de Salud Alagón. Zaragoza.; (8) Médico de Familia. Centro de Salud Santa Hortensia. Madrid.

80/543. Atención a las toxicomanías en atención primaria: ¿Están capacitados los nuevos médicos de familia?

Autores:

Díaz Gallego, Francisco; Fraga Fraga, Antia; Prado, María Celina; Baro Sabate, Sonia; Blanch Mon, Alba; Hubner Latorre, Johanna; Aballí Acosta, Miriam.

Centro de Trabajo:

Médico de Familia. Centro de Atención Primaria Larrard (PAM SL). Barcelona.

80/547. Perspectiva actual de la situación de la anticoagulación en la práctica clínica de Atención Primaria. Estudio Paula.

Autores:

(1) Barrios Alonso, Vivencio; (2) Polo García, José; (3) Lobos Bejarano, José María; (4) Escobar Cervantes, Carlos; (5) Prieto Valiente, Luis; (6) Vargas Ortega, Diego; (7) Osorio, Genoveva.

Centro de Trabajo:

(1) Cardiólogo.Servicio de Cardiología. Hospital Universitario Ramón y Cajal. Madrid.; (2) Médico de Familia. Centro de Atención Primaria el Casar de Cáceres.; (3) Médico de Familia. Centro de Salud Jazmín, Atención Primaria Área 4 . Madrid; (4) Cardiólogo. Hospital Universitario La Paz. Madrid.; (5) Bioestadística Médica. Facultad de Medicina, Universidad Complutense de Madrid; (6) Unidad de Hospitalización Polivalente. Hospital de Alta Resolución El Toyo. Hospital de Poniente El Ejido.; (7) Departamento Médico. Bayer Hispania S.L.

80/601. Factores de riesgo asociados al desarrollo de prediabetes en la población Española

Autores:

(1) Carramiñana Barrera, Francisco; (2) Artola Menéndez, Sara; (3) Serrano Martín, Rosario; (4) Regidor, Enrique; (5) Diaz Redondo, Alicia; (6) Franch Nadal, Josep; (7) Goday Arno, Alberto; (8) Carrillo Fernandez, Lourdes; (9) Martinez Candela, Juan; (10) Boente Carrera, Carmen.

Centro de Trabajo:

(1) Médico de Familia. Centro de Salud de San Roque. Badajoz; (2) Médico de Familia. Centro de Salud de Hereza. Madrid; (3) Médico de Familia. Centro de Salud Martin de Vargas. Madrid; (4) Universidad Complutense de Madrid. Madrid; (5) Instituto de Salud Carlos III. Madrid; (6) Médico de Familia. Centro de Atención Primaria Raval Sud. Barcelona; (7) Médico de Familia. Hospital del Mar. Barcelona; (8) Médico de Familia. Centro de Salud La Victoria. Tenerife; (9) Médico de Familia. Centro de Salud Yecla. Murcia; (10) Médico de Familia. Centro de Salud de Porriño. Pontevedra.

80/610. Resultados comparativos de obesidad no quirúrgica en Corporacion Dermoestética.

Autores:

(1) Montalva Barra, Juan Carlos; (2) Pérez, Juan Enrique; (3) Deltell Canales, Juana; (4) Codina Riera, Lourdes.

Centro de Trabajo:

(1) Cordinador Nacional BIG/POSE. Corporación Dermoestética.; (2) Director Medico Andalucia. Corporación Dermoestética. Málaga; (3) Directora Médica Madrid. Corporación dermoestética. Madrid; (4) Directora Médica Barcelona. Corporación dermoestética. Barcelona.

80/625. Pacientes con fibrilación auricular, ¿Los tenemos bien controlados en el ambulatorio?

Autores:

Mestre Querol, Delia; Mera Cordero, Francisco; Ferrer Feliu, Assumpta; Jover Carreras, Rosa; Jarque Blasco, Maria Ascensión; Fisa Aregall, Monica.

Centro de Trabajo:

Médico de Familia. Área Básica de Salud El Pla. Tarragona.

80/888. Implantación de la monitorización ambulatoria de la presión arterial en nuestro centro

Autores:

(1) Costa Atienza, María Engracia; (2) Ramos Calvo, Anna; (3) Casellas Criballes, Elisabet; (2) Callís Privat, Maria; (4) Darnés Surroca, Anna; (5) Rodellas Carrera, Elisabet.

Centro de Trabajo:

(1) Médico de Família. ABS Manlleu. Barcelona; (2) Médico de Família. Área Básica de Salud Manlleu. Barcelona; (3) Enfermera de Família. Área Básica de Salud Manlleu. Barcelona; (4) Médico de Familia. Área Básica de Salud Manlleu. Barcelona; (5) Enfermera de Familia. Área Básica de Salud Manlleu. Barcelona.

80/895. Síndrome coronario agudo y Médicos de Familia.

Autores:

(1) Fonseca del Pozo, Francisco Javier; (2) Castro Jiménez, Rafael Ángel; (3) Jiménez Moral, Gabriel.

Centro de Trabajo:

(1) Médico de Familia. Dispositivo de Cuidados Críticos y Urgencias de Montoro. Córdoba; (2) Médico de Familia. Hospital de la Cruz Roja. Córdoba; (3) Médico de Familia. Servicio Provincial EPES-061. Córdoba.

80/1358. Actividad de intervención comunitaria: prevención de los factores de riesgo cardiovascular y diabetes

Autores:

(1) De Dios Henández, José María; (2) Baz Rodríguez, Pablo Gregorio; (3) González Casado, Ignacio; (4) Cordón Rodríguez, Marina; (5) Mediavilla Bravo, José Javier; (6) Blanco Tarrío, Emilio; (7) Molina Hernando, Alberto.

Centro de Trabajo:

(1) Médico de Familia. Centro Salud Pizarrales. Salamanca; (2) Médico de Familia. Centro de Salud Ciudad Rodrigo. Salamanca; (3) Médico de Familia. Centro de Salud Béjar. Salamanca; (4) Enfermera. Centro de Salud Universidad Centro. Salamanca; (5) Médico de Familia. Centro Salud Burgos. Burgos.; (6) Médico de Familia. Centro de Salud Los Villares de la Reina. Salamanca; (7) Enfermero. Centro de Salud Béjar. Salamanca.

12.30-14.00 horas

Defensa de Comunicaciones pósters: Defensa de Pósters 13.

» Totem 13

Moderador:

Dr. D. Josep Franch Nadal

Médico de Familia. Centro de Atención Primaria Raval Sud. Barcelona.

80/307. ¿Sólo en los ojos?

Autores:

(1) Rodríguez Porres, Mariano; (2) San Pedro Ortiz, Nuria Esther; (3) Olavarria Ateca, Valvanuz; (4) García Sanfilippo, Maria Dolores.

Centro de Trabajo:

(1) Médico de Familia. Centro de Salud Bajo Asón. Cantabria; (2) Médico de Familia. Centro de Salud Los Valles. Cantabria; (3) Médico de Familia. Centro de Salud Colindres. Cantabria; (4) Médico de Familia. Centro de Salud San Vicente. Cantabria.

80/315. Doctora, me duele la cabeza!

Autores:

Morna, Beatrice Madalina; Momblan Trejo, Cristina.

Centro de Trabajo:

Médico de Familia. Centro de Atención Primaria Viladecans 1. Barcelona.

80/317. Síntomas neurológicos de difícil filiación

Autores:

(1) Requeno Jarabo, María Nuria; (1) Antoñanzas Lombarte, Ángel; (2) Acosta Rozo, Mayra; (2) Amorós García, Rafael; (3) López del Pueyo, Miguel; (1) Coronas Mateos, Sonia; (1) Marín Izaguerri, María Pilar; (1) Portillo Aquino, Karen Daneyda; (1) Uvarovskaia, Valentina; (1) Val Esco, Laura.

Centro de Trabajo:

(1) Médico de Familia. Centro de Salud Delicias Sur. Zaragoza; (2) Médico Residente de Medicina Familiar y Comunitaria. Centro de Salud Delicias Sur. Zaragoza; (3) Médico Residente de Medicina de Familiar y Comunitaria. Centro de Salud Delicias Sur. Zaragoza.

80/343. Picadura de pez araña (Género Trachinus)

Autores:

(1) Hernández Montesinos, Noemí Montserrat; (2) Cabrera Hernández, Julio; (1) Molina Rodríguez, Alberto.

Centro de Trabajo:

(1) Médico de Familia. Unidad de Atención Familiar y Comunitaria La Laguna. Tenerife; (2) Médico residente de 3º año de Bioquímica Clínica. Unidad de Atención Familiar y Comunitaria La Laguna. Tenerife.

80/412. ¿Sífilis en el embarazo: Screening y Seguimiento?

Autores:

(1) Hermoso Sabio, Antonio; (2) López Delgado, Concepción; (3) López Ramiro, Miguel Ignacio; (4) Callejas Pozo, José Emilio; (5) Fernandez López, Pedro; (5) Valverde Morillas, Carmen.

Centro de Trabajo:

(1) Médico de Familia. Centro de Salud La Zubia. Consulta Bellavista. Granada.; (2) Médico de Familia. Centro de Salud La Zubia, consulta Bellavista. Granada.; (3) Médico de Familia. Hospital Clínico Universitario de Granada.; (4) Medico de Familia. Centro de Salud La Zubia. Granada.; (5) Médico de Familia. Centro de Salud La Zubia. Granada.

80/413. Tras la tos.

Autores:

(1) Fariña Pacheco, Silvestre; (2) Rodríguez González, Aitor; (2) González Martín, Carmen Teresa.

Centro de Trabajo:
(1) Médico de Familia. Centro de Salud Barroso. Orotava-San Antonio. Santa Cruz de Tenerife.; (2) Médico de Familia. Centro de Salud Barroso . Orotava-San Antonio. Santa Cruz de Tenerife.

80/421. Lo pasado...¿pasado?

Autores:
González Anguren, Cristina; Ibiricu Ardanaz, Carmelo; Palacios Soler, Flora; Sesma Arrondo, Marina; Pérez Feito, Daime; Pérez Pascual, Patricia; Rodríguez Bernal, Concepción.
Centro de Trabajo:
Médico de Familia. Centro de Salud Peralta. Navarra.

80/434. La importancia de la Prevención en Atención Primaria. Guía PRETEMED.

Autores:
(1) Garcés Moreno, María Jesús; (2) Hyppolite, Rose-Ninon; (2) Giirón Estrada, Vanessa; (2) Barnola Petit, María Isabel; (3) Tejeiro Rico, Mónica Liliana.
Centro de Trabajo:
(1) Médico de Familia. Centro de Salud de Calatayud Norte. Zaragoza; (2) Residente de 4º año de Medicina Familiar y Comunitaria. Centro de Salud Calatayud Norte. Zaragoza; (3) Residente de 3er año de Medicina Familiar y Comunitaria. Centro de Salud Calatayud Norte.Zaragoza.

80/437. ¡Quizas tendria que haber hecho lo de Angelina Jolie!

Autores:
(1) González Gamarra, Amelia; (2) Rebollo Martínez, Blanca; (1) Carvajal de Arribas, Ana; (1) Gálvez Cañamaque, Esperanza; (1) Pastor García, Rosa; (3) Isaac, Vanesa Natalia; (2) Pallo Garzón, María; (4) García Briones, Cristina; (1) Salvador Calvo, Antonio Jesus; (3) Cantón Ortiz, Cristina.
Centro de Trabajo:
(1) Médico de Familia. Centro de Salud Goya. Madrid.; (2) Médico Residente de 4º año de Medicina Familiar y Comunitaria. Centro de Salud Goya. Madrid.; (3) Médico Residente de 1er año de Medicina Familiar y Comunitaria. Centro de Salud Goya. Madrid.; (4) Médico Residente de 2º año de Medicina Familiar y Comunitaria. Centro de Salud Goya. Madrid.

80/442. ¿Puede ser por los parches?

Autores:
(1) Campos Rodríguez, Juan Carlos; (1) González Gamarra, Amelia; (1) Morenas Moreno, Elisabeth; (2) De Miguel Acero, Leticia; (3) Casado de Pedro, Paloma; (2) Cantón Ortiz, Cristina; (2) Zárate Oñate, Carmen; (4) Rebollo Martínez, Blanca; (4) Ramal Viejo, Rocio Natalia; (2) Barranco Apoita, Aranzazu.
Centro de Trabajo:
(1) Médico de Familia. Centro de Salud Goya. Madrid.; (2) Médico Residente de 1er año de Medicina Familiar y Comunitaria. Centro de Salud Goya. Madrid.; (3) Médico de Familia. Centro de Salud Velilla. Madrid.; (4) Médico Residente de 4º año de Medicina Familiar y Comunitaria. Centro de Salud Goya. Madrid.

80/447. Doctora, ¿mire que verruga tengo?

Autores:
(1) Rodríguez Fernández, Encarnación; (2) Gómez Rodríguez, María Encarnación; (3) Gómez Moraga, Alfonso.
Centro de Trabajo:
(1) Médico de Familia. Centro de Salud Mario Spreáfico. Archena, Murcia.; (2) Diplomado Universitario en Enfermería. Centro de Salud Mario Spreáfico. Archena. Murcia.; (3) Médico de Familia. Centro de Salud Mario Spreáfico. Archena. Murcia.

80/544. Tromboembolismo pulmonar recurrente idiopático: A propósito de un caso.

Autores:
(1) Martínez Urroz, María Belén; (2) Pinar Manzanet, Juan Manuel.
Centro de Trabajo:
(1) Médico de Familia. Centro de Salud Miguel Servet. Alcorcón. Madrid.; (2) Médico de Familia. Centro de Salud Miguel Servet. Alcorcón, Madrid.

80/559. ¿Transplantar o no transplantar? Dificil decisión.

Autores:
(1) Elías Villanueva, María Pilar; (2) Sanjuán Domingo, Raquel; (3) Yagüe Sebastián, María del Mar; (4) Ochoa Zarzuela, Diego; (5) Roig Soldado, Cristina; (6) Villaverde Royo, Maria Victoria; (3) Coscollar Escartín, Irene; (4) Lahoza Pérez, María del Carmen; (3) Muñoz Albaladejo, Pilar; (4) Baquer Sahún, Cristina Ana.
Centro de Trabajo:
(1) Pisquiatra y Médico de Familia. Centro de Salud Mental Delicias. Zaragoza.; (2) Médico de Familia. Servicio de Urgencias, Hospital Ernest Lluch. Calatayud, Zaragoza.; (3) Médico de Familia. Centro de Salud Bombarda. Zaragoza.; (4) Médico Residente de 3er año de Medicina Familiar y Comunitaria. Centro de Salud Bombarda. Zaragoza.; (5) Médico especialista en Radiología. Hospital Obispo Polanco. Teruel.; (6) Médico de Familia y especialista en Medicina Preventiva. Área de Salud III. Zaragoza.

80/727. TVP asociada a uso de corticoides

Autores:
(1) Laserna Rodríguez, Naiara; (2) González Amaya, Sebastián; (3) Ruiz Peña, Manuel.
Centro de Trabajo:
(1) Médico de Familia. 061 Aragón; (2) Médico de Familia. Unidad de Gestión Clínica Algeciras Norte; (3) Médico de Familia. Unidad de Gestión Clínica Los Barrios. Cádiz.

80/755. Doctor, tengo ciática

Autores:
(1) Fayerman Rogero, Patricia; (1) Marín Paniagua, Carmela; (2) Escribano Romo, Gema; (1) Jaraba Mezquida, Manuel; (1) Medina Sampedro, María; (1) Serrano González, Lorenzo; (1) Molina Ramos, Juana María; (1) Hernández Melo, Erika Yuliana; (1) Alache Zuñiga, Hanz Carlos; (1) Navalón Martínez, Baldomero.
Centro de Trabajo:
(1) Médico de Familia. Centro de Salud Villaviciosa de Odón. Madrid; (2) Médico de Familia. Centro de Salud el Bercial. Getafe. Madrid.

80/874. ¿Por que me pica el cuerpo cuando hago ejercicio?

Autores:
(1) Rodriguez Cabrera, Ana Belén; (1) Brañas Bravo, Antonio; (2) Oramas Pérez, Dácil.

Centro de Trabajo:
(1) Médico de Familia. Sentro de Salud Adeje. Tenerife; (2) Medico Residente de 2º año de Medicina de Familia y Comunitaria. Centro de Salud de Taco. Tenerife.

80/1023. A propósito de un caso: alteraciones del metabolismo del calcio.

Autores:
Menéndez Tuñón, Silvia; Rodríguez Fernández, Alicia.
Centro de Trabajo:
Médico de Familia. Centro de Salud El Coto. Gijón.

80/1064. Pseudotrombosis venosa profunda por quiste de Baker.

Autores:
(1) de Unamuno Lumbreras, Lorea; (2) Parent Mathias, Verónica; (3) Yezerska Sushko, Irina.
Centro de Trabajo:
(1) Médico de Familia. Centro de Salud El Palo. Málaga.; (2) Médico de Familia. Hospital Carlos Haya. Málaga.; (3) Médico de Familia. Centro Sanitario de Altos Cuidados Medinaceli. Soto de la Marina. Cantabria.

80/1103. Intoxicación digitálica.

Autores:
(1) Costa Atienza, María Engracia; (1) Espina Ordeig, Jordi; (2) Morelló Baiget, Tomás.
Centro de Trabajo:
(1) Médico de Familia. Centro de Salud Manlleu. Barcelona; (2) Médico de Familia. Centro de Salud Sant Quirze de Besora. Barcelona.

80/1205. Hidropesía y sarcoidosis.

Autores:
(1) Díaz Salado, Ángel Iván; (1) Piñero Acín, María José; (2) Jiménez Oyonarte, Juan; (2) Pérez Baena, Sergio; (1) Horcajada Alocén, Rocío; (1) Montero Alarcón, Rosa; (1) Chica Benayas, Ana Virginia; (1) García Moguel, Ismael; (3) Alvárez Mesuro, Sonia.
Centro de Trabajo:
(1) Médico de Familia. Centro de Salud Los Rosales. Madrid.; (2) Médico Residente 1º año de Medicina de Familia. Centro de Salud Los Rosales. Madrid.; (3) Médico de Familia. Centro de Salud Guayaba. Madrid.

12.30-14.00 horas

Defensa de Comunicaciones pósters: Defensa de Pósters 14.

» Totem 14
Moderadora:
Dra. Dª. Flora López Simarro
Médico de Familia. Área Básica de Salud Martorell. Barcelona. Miembro del Grupo de Trabajo de Diabetes de SEMERGEN.

80/37. Cuando la tos esconde algo más

Autores:
(1) Mera Cordero, Francisco; (2) López Ramírez, Cristina; (3) Mera Cordero, Sonia; (1) Mestre Querol, Delia; (1) Ferrer Feliu, Assumpta; (1) Prieto Villanueva, Carmen; (1) Barreto Ramón, Pere; (1) Castillo Diaz, Nuria; (1) elosegui arrigain, lide.
Centro de Trabajo:
(1) Médico de Familia. Centro de Atención Primaria. El plà. San Feliu de Llobregat. Barcelona; (2) Médico de Familia. Centro de Atención Primaria.17 septembre. El prat de Llobregat. Barcelona; (3) Médico de Familia. Hospital del Bidasoa. Hondarribia. Guipuzcoa.

80/52. Presentación atípica de hemorragia cerebral.

Autores:
(1) Requeno Jarabo, María Nuria; (2) Acosta Rozo, Mayra; (3) García Noaín, José Alberto; (4) Regla Marín, Raquel; (5) Quílez Pina, Raquel María; (1) Amorós García, Rafael; (6) Ouvarovskaia, Valentina; (6) Portillo Aquino, Karen Daneyda.
Centro de Trabajo:
(1) Médico Residente de Medicina de Familia. Centro de Salud Delicias Sur. Zaragoza; (2) Médico Residente de Medicina de Familia. Centro de Salud Oliver. Zaragoza; (3) Adjunto Servicio de Urgencias Hospital Clínico Universitario Lozano Blesa. Zaragoza; (4) Médico Residente de Medicina de Familia. Centro de Salud San José Centro. Zaragoza; (5) Servicio de Geriatría. Hospital Nuestra Señora de Gracia. Zaragoza; (6) Médico de Familia. Centro de Salud Delicias Norte. Zaragoza.

80/103. Tirotoxicosis Inducida por Amiodarona. Aplicación de la Ecografía en Atención Primaria.

Autores:
(1) García Álvarez, Juan Carlos; (2) Palacios Martínez, David; (3) Ruiz García, Antonio; (2) Arranz Martínez, Ezequiel; (1) Redondo de Pedro, Sonia; (4) Díaz García, Eduardo; (1) Estepa Jorge, Susana; (5) Tudanca Hernández, Susana; (1) Peral Moya, Sonia; (1) Galindo Rubio, Maria Jesús.
Centro de Trabajo:
(1) Médico de Familia. Centro de Salud Dr. Mendiguchia Carriche. Leganés. Madrid.; (2) Médico de Familia. Centro de Salud San Blas. Parla. Madrid.; (3) Médico de Familia. Centro de Salud de Pinto. Madrid; (4) Médico de Familia. Centro de Salud Dr. Mendiguchia Carriche. Leganés. Madrid.; (5) Médico de Familia. Centro de Salud Dr. Mendiguchia Carriche, Leganés, Madrid.

80/128. Dermatomiositis

Autores:
(1) Redondo Gorostiza, Estibaliz; (1) Barrau Calvo, Elisabet; (2) Tramunt Mestre, Montserrat; (1) Muñoz Segura, Dolors; (1) Omella Ramo, Sonia; (1) Gil Tubella, Enric Daniel; (1) Santiago Martínez, Carmen; (1) Román Peñalver, Anna María; (1) Fleta Portero, Juán Carlos; (3) Paloma Sainz, Carlos.
Centro de Trabajo:
(1) Médico de Familia. Centro de Atención Primaria Montclar. Sant Boi de Llobregat. Barcelona; (2) Enfermera.Centro de Atención Primaria Montclar.Sant Boi de Llobregat. Barcelona; (3) Enfermero. Centro de Atención Primaria Montclar.Sant Boi de Llobregat. Barcelona.

80/139. Síndrome de uñas amarillas

Autores:
Colera Intxausti, Nerea; Garaikoetxea Zabala, Onintza; Uria Azpiazu, Ainara; Larramendi Uranga, Elena.

Centro de Trabajo:
Médico de Familia. Centro de Atención Primaria Lezo-Donibane. Gipuzkoa.

80/143. Cefalea secundaria por hematoma subdural crónico

Autores:
(1) Revuelta, Vanesa; (2) Pascual Palacios, Irene; (3) Cortiles Bosch, Sonia; (2) Hernández Anadón, Silvia; (2) Calviño Domíguez, Olga; (2) Palacios Llamazares, Laura; (2) Hernández Anadón, Marta.
Centro de Trabajo:
(1) Médico de Familia. Centro de Atención Primaira Jaume I . Tarragona; (2) Médico de Familia. Institut Catalá de la Salut; (3) Enfermera. Institut Catalá de la Salut.

80/650. Aportación de la psicoterapia en el tratamiento del dolor crónico

Autores:
(1) Jiménez Felices, Carmen María; (2) Jiménez Herrera, Carmen María; (3) Moreno Fernández, Luisa María; (4) Gutiérrez Ibáñez, Inmaculada; (5) Aguilera Losada, María Pilar; (6) Bendala Rodríguez, Pedro; (6) Berlanga Ávila, Manuel; (7) Capel Escoriza, Cristina; (5) Santisteban, Luisa; (8) Rodríguez Moreno, Pilar.
Centro de Trabajo:
(1) Médico de Familia. Centro de Salud Roquetas Sur. Roquetas de Mar. Almería.; (2) Médico de Familia. Centro de Salud Nuestra Señora de la Oliva. Alcalá de Guadaira. Sevilla; (3) Médico Residente de 3er año de Medicina Familiar y Comunitaria. Centro de Salud Huércal de Almería. Almería; (4) Médico de Familia. Centro de Salud Alcalá la Real. Jaén; (5) Médico de Familia. Centro de Salud Las Marinas. Roquetas de Mar. Almería; (6) Psicólogo. Centro de Salud Alcalá de Guadaira. Sevilla; (7) Médico de Familia. Centro de Salud Coria del Rio. Sevilla; (8) Médico de Familia. Centro de Salud Roquetas Sur. Roquetas de Mar. Almería.

80/1057. Hay que analizar los análisis antes de pedir más pruebas.

Autores:
(1) Domene Marti, Neus; (2) Álvarez Fernández, Manuel; (2) Arenas Jimenez, Mercedes; (2) D´Lacoste Farré, Marta; (2) Ortiz Oliete, Olga; (2) Barrado Sampietro, Pilar.
Centro de Trabajo:
(1) Médico de Familia. Área Básica de Salud Sant Ildefons. Barcelona; (2) Médico de Familia. Centro de Salud Sant Ildefons. Barcelona.

80/1225. De la gripe al linfoma mediante la exploración física

Autores:
Ros Barnadas, Roser; González Saavedra, Isabel; Terán Díez, Mónica; Casanovas, Carmen; Sáenz Serrano, Carmen; Herrera Ruíz, Antonia; González Osuna, Aránzazu; Segura Servent, Flors; Maycas Claramunt, Mireia; Sanz Serratosa, Joan.
Centro de Trabajo:
Médico de Familia. Área Básica de Salud Guinardó. Centro de Salud Maragall. Barcelona.

80/1239. Sindrome de piernas inquietas o acromelalia. A propósito de un caso.

Autores:
(1) Gago Villanueva, Ana Isabel; (2) Casado Sanchez, Nuria; (3) do Lago e Silva, Rosiane; (4) García Flores, Paola; (5) Gómez Blanco, Rubén; (6) Sancha Pérez, Fernando.
Centro de Trabajo:
(1) Médico Residente 4º año de Medicina Familiar y Comunitaria. Centro de salud La Paz. Badajoz; (2) Médico Residente 4º año de Medicina Familiar y Comunitaria. Centro de salud La Paz.Badajoz; (3) Médico Residente 4º año de Medicina Familiar y Comunitaria Centro de salud La Paz.Badajoz; (4) Médico Residente 2º año de Medicina Familiar y comunitaria. Centro de Salud La Paz. Badajoz; (5) Medico Residente de 1er año de Medicina familiar y Comunitaria. Centro de salud la Paz. Badajoz; (6) Medico Residente 1er año de Medicina Familiar y Comunitaria. Centro de salud La Paz. Badajoz.

80/1240. Efecto de infliximab en paciente con colitis ulcerosa

Autores:
(1) Torcal Potente, Ana; (2) Hernandez Cristobal, Jaime; (3) Moreta Cuevas, Josue; (4) Turea, Natalia; (5) Uribe Mancilla, Martha Milagros; (6) Rodríguez Álvarez, Jesús Tomás.
Centro de Trabajo:
(1) Médico de Familia. Centro de Salud Balconcillo. Guadalajatra; (2) Neurólogo. Hospital Universitario Guadalajara; (3) Médico Residente de 3 er año de Medicina Familiar y Comunitaria . Centro de Salud Balconcillo. Guadalajara; (4) Médico Residente de 2º año de Medicina Familiar y Comunitaria. Centro de Salud Balconcillo. Guadalajara; (5) Médico Residente de 4º año de Medicina Familiar y Comunitaria. Centro de Salud Balconcillo. Guadalajara; (6) Médico de Familia Centro de Salud Balconcillo Guadalajara.

80/1292. Necesito que me haga una receta

Autores:
(1) Jaraba Mezquida, Manuel; (1) Medina Sampedro, María; (1) Serrano González, Lorenzo; (1) Molina Ramos, Juana María; (2) Hernández Melo, Erika Yuliana; (1) Alache Zuñiga, Hanz Carlos; (1) Navalón Martínez, Baldomero; (1) Fayerman Rogero, Patricia; (3) Escribano Romo, Gema; (4) PRENSA, .
Centro de Trabajo:
(1) Médico de Familia. Centro de Salud Villaviciosa de Odón. Madrid; (2) Médico de Residente 2º año de Mdeicina de Familia. Centro de Salud Villaviciosa de Odón. Madrid; (3) Médico de Familia. Centro de Salud El Bercial. Getafe. Madrid; (4) .

80/1397. Me crecen las encías

Autores:
(1) Zangróniz Uruñuela, María Rosario; (2) Gérez Callejas, María José; (1) Santamaría Marín, Francisco Javier; (3) Peña León, Irene; (4) Manso de Zúñiga Ugartechea, Carolina; (5) Paredes Cáceres, Mauricio; (4) García Bravo, Patricia; (4) Ramón Trapero, José Luis; (4) García Rivas, Sheila; (1) Villareal Caballero, María Blanca.
Centro de Trabajo:
(1) Médico de Familia. Centro de Salud de Nájera. La Rioja; (2) Servicio de Urgencias y Emergencias 061. La Rioja; (3) Médico

de Familia. Centro de Salud de Valtierra. Navarra; (4) Médico Residente de 3er año de Medicina Familiar y Comunitaria. Hospital San Pedro. Logroño; (5) Médico Residente de 3er año de Medicina Familiar y Comunitaria.Hospital San Pedro. Logroño.

80/1520. Doctor, acudí al fisioterapeuta por un dolor lumbar... ¡y he terminado con un dolor costal!

Autores:

(1) Sanz Sacristán, Jesús María; (2) Bravo Lizcano, Ruth; (3) Jose Gómez, Sheila; (4) de Águeda Martín, Sonia; (5) Navarro San Francisco, Carolina; (1) Azpeitia Muñoz, Carmen; (1) Martínez Acevedo, Mercedes.

Centro de Trabajo:

(1) Médico de Familia. Centro de Salud Infanta Mercedes. Madrid; (2) Médico Residente 1er año Medicina Familiar y Comunitaria. Centro Salud Infanta Mercedes. Madrid.; (3) Médico Residente de 1er año Medicina Familiar y Comunitaria. Centro de Salud Infanta Mercedes. Madrid; (4) Especialista Radiodiagnóstico. Hospital Universitario La Paz. Madrid.; (5) Especialista en Medicina Interna. Hospital Universitario La Paz. Madrid.

80/1665. Dolor perineal. Neuropatía del pudendo.

Autores:

(1) Conde Díez, Susana; (2) Viejo Casas, Ana; (3) De las Cuevas Allende, Ricardo.

Centro de Trabajo:

(1) Médico de Familia. Centro de Salud Cudeyo. Santander.; (2) Médico de Familia. Centro de Salud Pisueña-Selaya. Santander.; (3) Centro de Salud Cotolino I. Castro Urdiales. Santander.

80/1674. Miocardiopatía inducida por clozapina: A propósito de un caso.

Autores:

Sánchez Vico, Ana Belén; Valotta Ullrich, Carolina; Muñoz López, Marcos; Sánchez Vico, Maria Dolores; Castillo Díaz, Rafael.

Centro de Trabajo:

Médico de Familia. Centro de Salud Purísima Concepción. La Carolina. Jaén.

80/1706. Lesiones hipopigmentadas difusas, apróposito de un caso.

Autores:

(1) Landeo Fonseca, Álvaro; (1) Lagarón Cabello, María Blanca; (2) Magaña Orta, Sara; (2) Serrano Mallagaray, Luis; (2) Pérez Beriaín, Rosa María; (1) Gil Serrano, Jorge Manuel; (2) Aguero Cardenas, Maria.

Centro de Trabajo:

(1) Médico de Familia. Area Básica de Salud de Tudela. Navarra; (2) Médico de Familia. Area de Salud de Tudela. Navarra.

80/1729. Enfermedad de Kienböck a propósito de un caso

Autores:

(1) Landeo Fonseca, Álvaro; (2) Lagarón Cabello, María Blanca; (2) Magaña Orta, Sara; (2) Serrano Mallagaray, Luis; (2) Pérez Beriaín, Rosa María; (2) Gil Serrano, Jorge Manuel; (2) Aguero Cardenas, Maria.

Centro de Trabajo:

(1) Médico de Familia. Área de Salud Tudela. Navarra; (2) Médico de Familia. Zona Básica de Tudela. Navarra.

80/1737. Gastroenteritis: No es lo que parece.

Autores:

(1) Vásquez Delgado, Mary Rocio; (2) Rodríguez Arce, María Inés; (3) Vega Cruz, Pamela Ximena; (4) Ortiz Oliete, Olga; (4) Parcet Solosona, Judith; (4) Carbo Queralto, Alejandra; (4) Masamunt Paris, Montserrat; (4) Sierra Matheu, Cristina; (4) Valls Esteve, Marta; (5) Cano Ayala, Felipe.

Centro de Trabajo:

(1) Médico Residente de Medicina Familiar y Comunitaria. Área Básica de Salud Sant Ildefons. Barcelona; (2) Medico Residente de 2do año de Medicina Familiar y Comunitaria. Centro de Salud Sant Ildefons.Barcelona.; (3) Médico Residente de 2do año de Medicina Familiar y Comunitaria. Área Básica de Salud Sant Ildefons. Cornella de Llobregat. Barcelona.; (4) Médico de Familia. Centro de Salud Sant Ildefons. Barcelona.; (5) Médico de Familia. Centro de salud Molins de Rei.

12.30-14.00 horas

Defensa de Comunicaciones pósters: Defensa de Pósters 15.

» Totem 15

Moderador:

Dr. D. José Mancera Romero

Médico de Familia. Centro de Salud Ciudad Jardín. Málaga.

80/93. Un hallazgo casual

Autores:

(1) Díaz Olaziola, Cristina; (2) Pubill Sucarrat, Montserrat; (3) Gálvez Suarez, Araquisguan; (4) Garcia Riera, Consol.

Centro de Trabajo:

(1) Médico de Familia. Servicio de Urgencias. Hospital de Mataró. Barcelona; (2) Médico de Familia. Centro de Atención Primaria Cirera-Molins. Mataró; (3) DUI. Servei de UCI .Hospital Germans Trias i Pujol. Badalona; (4) DUI. Centro de Atención Primaria Cirera-Molins. Mataró.

80/127. Asma por alérgeno animal

Autores:

(1) Redondo Gorostiza, Estibaliz; (1) Barrau Calvo, Elisabet; (2) Tramunt Mestre, Montserrat; (3) Muñoz Segura, Dolors; (3) Omella Ramo, Sonia; (3) Alfonso Camús, Jordi; (3) Figueras Almoril, Xavier; (3) Torres Santos, Emma; (3) Espinosa González, Neus; (4) Garrido Chaparro, Eva.

Centro de Trabajo:

(1) Médico de Familia. Centro de Atención Primaria Montclar. Sant Boi de Llobregat. Barcelona; (2) Enfermera.Centro de Atención Primaria Montclar.Sant Boi de Llobregat. Barcelona; (3) Médico Familia. Centro de Atención Primaria Montclar.Sant Boi de Llobregat. Barcelona; (4) Enfermera. Centro de Atención Primaria Montclar.Sant Boi de Llobregat. Barcelona.

80/135. Quiste de Nuck, a próposito de un caso.

Autores:

(1) Gil Serrano, Jorge Manuel; (2) Aguero Cardenas, Maria; (3) Lagarón Cabello, María Blanca; (4) Magaña Orta, Sara; (5) Pérez Beriaín, Rosa María; (5) Serrano Mallagaray, Luis.

Centro de Trabajo:

(1) Médico de Familia. Centro de Salud Corella. Navarra; (2) Médico de Familia. Hospital Reina Sofía. Tudela; (3) Médico de Familia. Centro de Salud Cintruenigo. Navarra; (4) Médico de

Familia. Centro de Salud Buñuel. Navarra; (5) Médico de Familia. Centro de salud de Cascante. Navarra.

80/146. Doctora me duele la muñeca, ¿Por qué me desnuda?.

Autores:

(1) de Miguel Ibáñez, María Blanca; (1) Jugo Jiménez, Beatriz; (2) Morella Alcolea, Nuria; (2) Morilla Tena, Isabel; (1) Prieto Lozano, Amelia; (1) García Martínez, Margarita; (2) Alvarez Vigil, Isabel; (1) Carrera Izquierdo, Elena; (2) Riba Ferrer, Montserrat; (1) Mateos Bueno, Tránsito.

Centro de Trabajo:

(1) Médico de Familia. Centro de Atención Primaira Gavá. Barcelona; (2) Enfermera. Centro de Atención Primaira Gavá. Barcelona.

80/194. Neuralgia de Arnold. Un síndrome doloroso a tener en cuenta

Autores:

(1) Contin Pescacen, Mª Soledad; (1) Arana Alonso, Eva; (1) Trillo Calvo, Eva; (2) Bueno de Miguel, Marta; (1) Berrade Goyena, Natividad; (1) Garces Resa, Julian; (3) Arias Sierra, Gorka; (2) Cigüela Irujo, Arantza; (2) Bandres Vital, Nerea; (2) Lacunza Lizasoain, Maria del Mar.

Centro de Trabajo:

(1) Médico de Familia. Centro de Salud Sangüesa. Navarra; (2) Enfermera. Centro de Salud Sangüesa. Navarra; (3) Enfermero. Centro de Salud Sangüesa. Navarra.

80/309. ¿Por qué no comes?

Autores:

(1) Rodríguez Porres, Mariano; (2) San Pedro Ortiz, Nuria Esther; (3) Olavarria Ateca, Valvanuz; (4) García Sanfilippo, Maria Dolores.

Centro de Trabajo:

(1) Médico de Familia. Centro de Salud Bajo Asón. Cantabria; (2) Médico de Familia. Centro de Salud Los Valles. Cantabria; (3) Médico de Familia. Centro de Salud Colindres. Cantabria; (4) Médico de Familia. Centro de Salud San Vicente. Cantabria.

80/311. Doctor, se me hinchan las piernas mucho

Autores:

(1) Rodríguez Porres, Mariano; (2) San Pedro Ortiz, Nuria Esther; (3) Olavarria Ateca, Valvanuz; (4) García Sanfilippo, Maria Dolores.

Centro de Trabajo:

(1) Médico de Familia. Centro de Salud Ampuero. Cantabria. Miembro del Grupo de Trabajo de Respiratorio de SEMERGEN y del GRAP. Miembro de ACINAR.; (2) Médico de Familia. Centro de Salud Los Valles. Cantabria; (3) Médico de Familia. Centro de Salud Colindres. Cantabria; (4) Médico de Familia. Centro de Salud San Vicente. Cantabria.

80/320. Mujer embarazada con palpitaciones

Autores:

(1) Muñoz González, Mª Yolanda; (1) Pérez Unanua, Mª Paz; (1) Julián Viñals, María Rosa; (1) Roca Guardiola, Manuel; (2) Mateo Pascual, Carmen.

Centro de Trabajo:

(1) Médico de Familia. Centro de Salud Doctor Castroviejo. Madrid; (2) Médico de Familia. Centro de Salud Fuencarral. Madrid.

80/322. Notalgia parestésica

Autores:

(1) Muñoz González, Mª Yolanda; (1) Pérez Unanua, Mª Paz; (1) Roca Guardiola, Manuel; (1) Julián Viñals, María Rosa; (2) Mateo Pascual, Carmen.

Centro de Trabajo:

(1) Médico de Familia. Centro de Salud Doctor Castroviejo. Madrid; (2) Médico de Familia. Centro de Salud Fuencarral. Madrid.

80/335. De la drogadicción a la oftalmología

Autores:

(1) Moreno Fernández, Luisa María; (2) Viciana Martínez, Alicia; (3) Rivera Moya, Ana María; (4) Moreno López, Mº Carmen; (4) Sánchez López-Gay, José; (5) Calderón García, María Carmen; (6) Aguirre Martínez, Silvia; (7) Sebastián Chapman, Laura; (8) Lozano Mengíbar, Cristina; (9) López Ramirez, Sebastián.

Centro de Trabajo:

(1) Médico Residente de Medicna Familiar y Comunitaria. Centro de Salud Huércal de Almería; (2) Médico Residente de 3er año de Medicna Familiar y Comunitaria. Nueva Andalucía. Almería.; (3) Médico Residente de 4to año de Medicna Familiar y Comunitaria. Plaza de Toros. Almería.; (4) Médico Residente de 4to año de Medicna Familiar y Comunitaria. Centro de Salud Huércal de Almería. Almería.; (5) Médico Residente de 3er año de Medicna Familiar y Comunitaria. Centro de Salud Campohermoso. Almería.; (6) Médico Residente de 3er año de Medicna Familiar y Comunitaria. Centro de Salud La Cañada. Almería.; (7) Médico Residente de 1º año Oftalmología. Hospital Torrecárdenas. Almería.; (8) Médico Residente de 3er año de Medicna Familiar y Comunitaria. Centro de Salud Almería Centro. Almería.; (9) Médico Residente de 3er año de Medicna Familiar y Comunitaria. Centro de Salud Abla. Almería.

80/336. Doctor, mi madre no tiene apetito...

Autores:

(1) Moreno Fernández, Luisa María; (1) Moreno López, MªCarmen; (1) Sánchez López-Gay, José; (1) García López, Mª Francisca; (1) Martínez Segura, Purificación; (2) Reyes Aguilar, Rocío.

Centro de Trabajo:

(1) Médico Residente de Medicna Familiar y Comunitaria. Centro de Salud Huércal de Almería; (2) Médico Residente de 2do año de Medicina Familiar y Comunitaria. Centro de Salud Plaza de toros. Almería.

80/350. Distonía hemifacial. A propósito de un caso.

Autores:

Pérez Feito, Daime; Pérez Pascual, Patricia; Rodríguez Bernal, Concepción; González Anguren, Cristina; Ibiricu Ardanaz, Carmelo; Palacios Soler, Flora; Sesma Arrondo, Marina; Ropero Moriones, Sonia.

Centro de Trabajo:

Médico de Familia. Centro de Salud de Peralta. Navarra.

80/404. Fiebre y adenopatías en varón joven.

Autores:

(1) Pérez Unanua, Mª Paz; (1) Muñoz González, Mª Yolanda; (1) Roca Guardiola, Manuel; (1) Rodríguez Valderrama, Carlos Enrique; (2) Mateo Pascual, Carmen; (1) Julián Viñals, María Rosa; (3) Durán

Macho, Esperanza; (1) Alejandre Carmona, Sergio; (1) Rodríguez Sánchez, Javier E.; (1) de la Torre Martín, Mª José.

Centro de Trabajo:

(1) Médico de Familia. Centro de Salud Dr. Castroviejo. DA Norte. Madrid; (2) Médico de Familia. Centro de Salud Fuencarral. Da Norte. Madrid; (3) Médico de Familia. Centro de Salud Dr. Castroviejo. Da Norte Madrid.

80/460. Síndrome gripal con hepatitis

Autores:

de Prado Prieto, Lidia; Rodriguez de Cossio, Angela; Miguelañez Valero, Alfonso; Casado, Joaquin; Garcia Canales, Alicia; Navarro, Maria; Rodríguez, Maria Teresa; Simonaggio, Paula; Heredia, Orlando; Sanchez, Francisco.

Centro de Trabajo:

Médico de Familia. Centro de Salud San Martin de la Vega. Madrid.

80/513. Hipertensión enmascarada (HE) en un Centro de Salud (CS): a propósito de un caso

Autores:

(1) Jiménez Mena, Carmelo; (1) Batista Ramos, Maria Dolores; (1) Bravo de Laguna Araña, Guillermo; (2) Medina González, Pilar; (1) Quintana Quintana, Elena; (1) Ibrahim Habib, Farha; (1) Deniz Saavedra, Begoña Vanessa; (1) Morales González, Pablo; (1) Ojeda Delgado, Lia; (3) Rubio, Paz.

Centro de Trabajo:

(1) Médico de Familia. Centro de Salud San Gregorio. Telde. Las Palmas.; (2) Médico Residente de 4º año de Medicina Familiar y Comunitaria. Centro de Salud San Gregorio. Telde. Las Palmas.; (3) Médico Residente de 2º año de Medicina Familiar y Comunitaria. Centro de Salud San Gregorio. Telde. Las Palmas.

80/890. Doctor, tengo un bulto en el cuello

Autores:

(1) Sarmiento Jiménez, Francisco; (2) Fernández Baena, Maria Angeles; (2) Gómez García, Mª Carmen; (2) Zayas Carrillo, Jose Luis; (2) Cebrián Díaz, Gema; (3) Vila Ferrer, Mireia; (4) Díaz Rodríguez, Nabor.

Centro de Trabajo:

(1) Médico de Familia. Centro de Salud Vélez Norte. Málaga Miembro del GTE Semergen; (2) Médico de Familia. Centro de Salud Vélez Norte. Málaga; (3) Enfermera. Residencia Málaga Mayor. Málaga; (4) Médico de Familia. Centro de Salud Viana do Bolo. Ourense.

80/1543. Lumbalgia atípica

Autores:

(1) Piñero Herrera, Laura; (2) Román Mesa, Alicia; (3) Enguix i Cugat, Joaquim; (3) Feijóo Campos, Irene; (4) García Delgado, Alba; (4) Moreno Valdiris, Efrain Arturo; (5) Tello Sánchez, Cristina; (3) Atero Villen, Maria; (6) de Gispert Uriach, Blanca.

Centro de Trabajo:

(1) Médico residente de 3º año de medixina Familiar y comunitaria. Centro de Salud Trinitat Vella; (2) Médico Residente de 4º año de Medicina Familiar y comunitaria. Centro de Salud Trinitat Vella; (3) Médico de Familia. Centro de Salud Trinitat Vella; (4) Médico Residente de 4º año de Medicina Familiar y Comunitaria. Centro de Salud Trinitat Vella; (5) Médico Residente de 1º año de Medicina Familiar y Comunitaria. Centro de Salud Trinitat Vella; (6) Médico de Familia. Centro de Salud Trinitat Vella.

16.00-17.30 horas

Defensa de Comunicaciones pósters: Defensa de Pósters 16.

» Totem 1

Moderadora:

Dra. Dª. María Teresa Martí Vila

Médico de Familia. Centro de Atención Primaria Vila Olímpica. PAMEM. Barcelona.

80/310. Otra vez me fatigo!!

Autores:

(1) Rodríguez Porres, Mariano; (2) San Pedro Ortiz, Nuria Esther; (3) Olavarria Ateca, Valvanuz; (4) García Sanfilippo, Maria Dolores.

Centro de Trabajo:

(1) Médico de Familia. Centro de Salud Bajo Asón. Cantabria; (2) Médico de Familia. Centro de Salud Los Valles. Cantabria; (3) Médico de Familia. Centro de Salud Colindres. Cantabria; (4) Médico de Familia. Centro de Salud San Vicente. Cantabria.

80/312. Colitis Colágena como causa de diarrea crónica

Autores:

Andreu Oliete, Isabel; Romero Fernández, Yolanda; Llambès Morera, Antoni; Vidal Solsona, Marc; Sorribes Capdevila, Marta.

Centro de Trabajo:

Médico de Familia. Centro de Atención Primaria Numancia. Barcelona.

80/406. Pérdida de visión en mujer joven.

Autores:

Pérez Unanua, Mª Paz; Muñoz González, Mª Yolanda; Roca Guardiola, Manuel; Rodríguez Valderrama, Carlos Enrique; Mateo Pascual, Carmen; Julián Viñals, María Rosa; Durán Macho, Esperanza; Alejandre Carmona, Sergio; Rodríguez Sánchez, Javier E.; de la Torre Martín, Mª José.

Centro de Trabajo:

Médico de Familia. Centro de Salud Dr. Castroviejo. DA Norte. Madrid.

80/429. Eritromelalgia: sabemos de que se trata?

Autores:

(1) Romero Fernández, Yolanda; (2) Andreu Oliete, Isabel; (1) Llambès Morera, Antoni; (2) Vidal Solsona, Marc; (3) Sorribes Capdevila, Marta.

Centro de Trabajo:

(1) Médico de Familia. Equipo de Atención Primaria. Numancia. Institut Catalá de la Salut. Barcelona.; (2) Médico de Familia. Equipo de Atención Primaria. Numancia. Institut Catalá de la Salut. Barcelona; (3) Médico de Familia. Equipo de Atención Primaria. Numancia. Institut Catalá de la Salut. Barcelona.

80/443. ¡Esto lo tiene de hace más de 4 años!

Autores:

(1) Campos Rodríguez, Juan Carlos; (1) González Gamarra, Amelia; (2) Rebollo Martínez, Blanca; (2) Olmo Ribagorda, Marta; (3) Sanchez Ramirez, Inmaculada; (3) Cantón Ortiz, Cristina; (1) Colas Sanz, Jose; (4) García Briones, Cristina; (1) López Álvarez, Begoña; (1) López Zamarro, Fátima María.

Centro de Trabajo:

(1) Médico de Familia. Centro de Salud Goya. Madrid.; (2) Médico Residente de 4º año de Medicina Familiar y Comunitaria. Centro de Salud Goya. Madrid.; (3) Médico Residente de 1er año de Medicina Familiar y Comunitaria. Centro de Salud Goya. Madrid.; (4) Médico Residente de 2º año de Medicina Familiar y Comunitaria. Centro de Salud Goya. Madrid.

80/450. No puedo hablar, ni masticar, ni tragar...

Autores:

(1) Hernández Ocaña, Inmaculada; (2) Hernández Álvarez, José Antonio; (3) Alcaraz Rivas, José Julio; (4) González Ramírez, Miguel Ángel; (5) Rodríguez Ceballos, Delia; (5) Carrasco Angulo, Almudena; (6) Delgado Perez, Kalvin Arturo; (7) Bañagasta, Laura Silvana; (8) Aceituno Villalba, Francisca María; (6) Valdez Castillo, Rafael Emilio.

Centro de Trabajo:

(1) Médico especialista en Medicina Familiar y Comunitaria. Centro de Salud Los Alcázares. Murcia; (2) Médico Residente de 4º año Medicina Familiar y Comunitaria. Centro de Salud Torre Pacheco Este. Murcia; (3) Médico Residente de 4º año Medicina Familiar y Comunitaria. Centro de Salud San Javier. Murcia.; (4) Médico especialista en Medicina Familiar y Comunitaria. Hospital Los Arcos del Mar Menor. Murcia.; (5) Médico Residente de 2º año Medicina Familiar y Comunitaria. Centro de Salud San Javier. Murcia.; (6) Médico Residente de 4º año Medicina Familiar y Comunitaria. Centro de Salud Torre Pacheco Este. Murcia.; (7) Médico Residente de 2º año Medicina Familiar y Comunitaria. Centro de Salud Torre Pacheco Este. Murcia.; (8) Médico Residente de 3º año Medicina Familiar y Comunitaria. Centro de Salud San Javier. Murcia.

80/456. Dr, me sale un líquido de la nariz

Autores:

Parrella Martín-Gamero, Ana Mª; Sánchez Lozano, Sandra; Berbel León, Susana; Martinez Abad, Mercedes; Montes Ramírez, Maria Guadalupe.

Centro de Trabajo:

Médico de Familia. Centro de Salud Gregorio Marañón. Alcorcón, Madrid.

80/549. ¿Qué es el síndrome de Fisher-Miller? Una enfermedad a tener en cuenta

Autores:

Berbel León, Susana; Martinez Abad, Mercedes; Montes Ramírez, Maria Guadalupe; Parrella Martín-Gamero, Ana Mª; Sánchez Lozano, Sandra.

Centro de Trabajo:

Médico de Familia. Centro de Salud Gregorio Marañón. Madrid.

80/552. Reacción alérgica tras inyecciones de corticoide para el tratamiento de lumbociática. ¿O no es una reacción alérgica?

Autores:

(1) Sanjuán Domingo, Raquel; (2) Ochoa Zarzuela, Diego; (3) Yagüe Sebastián, María del Mar; (4) Elías Villanueva, María Pilar; (5) Roig Soldado, Cristina; (6) Villaverde Royo, Maria Victoria; (2) Lahoza Pérez, María del Carmen; (3) Coscollar Escartín, Irene; (3) Muñoz Albaladejo, Pilar; (2) Baquer Sahún, Cristina Ana.

Centro de Trabajo:

(1) Médico de Familia. Servicio Urgencias, Hospital Ernest Lluch. Calatayud. Zaragoza.; (2) Médico Residente de 3er año de Medicina Familiar y Comunitaria. Centro de Salud Bombarda. Zaragoza.; (3) Médico de Familia. Centro de Salud Bombarda. Zaragoza.; (4) Médico de Familia y Psiquiatra. Centro de Salud Universitas. Zaragoza.; (5) Médico especialista en Radiología. Hospital Obispo Polanco. Teruel.; (6) Médico de Familia y especialista en Medicina Preventiva. Área Salud III. Zaragoza.

80/918. Lesiones cutáneas necróticas en paciente con tratamiento con acenocumarol.

Autores:

(1) Pavel, Adina; (2) Yuste i Botey, Mar; (2) Barceló Colomer, Estrella; (2) Cortes Pastor, Gemma; (2) de Gispert Uriach, Blanca; (2) Bel Serra, Jordi; (2) Juvanteny Gorgals, Joan; (2) Enguix i Cugat, Joaquim; (2) Feijoo Campos, Berta.

Centro de Trabajo:

(1) Médico de Familia. Centro de Atención Primaria Vía Barcino. Barcelona.; (2) Médico de Familia. Centro de Atención Primaria Trinitat Vella. Barcelona.

80/1097. Diabetes tipo LADA versus diabetes mellitus tipo 2, ¿cuestión de edad o cuestión de antiGADs?

Autores:

(1) Hernández Stegmann, María Fernanda; (2) Mecerreyes Martin, Sonia; (1) Muñoz Clavero, Àngels; (3) Arizaga Ciordia, Beatriz; (1) Arbonés Fincias, Laura; (4) Ros Collado, Nuria; (4) Salvadó Hernández, Cristina; (5) Balaguer Domínguez, Xavier; (6) Figuerola Doménech, Joana; (6) Hernández Martín, Josefa.

Centro de Trabajo:

(1) Médico de Familia. Área Básica de Salud Viladecans 1. Viladecans.; (2) Médico de Familia. Área Básica de Salud Balafia-Pardinyes- Secà de Sant Pere. Lleida.; (3) Médico de Familia. Centro de Atención Primaria Ramona Via. El Prat de Llobregat.; (4) Enfermera. Área Básica de Salud Viladecans 1. Viladecans.; (5) Administrativo.Área Básica de Salud Viladecans 1. Viladecans.; (6) Administrativa. Área Básica de Salud Viladecans 1. Viladecans.

80/1251. Doctora, ¡Tengo que dejar la piscina!

Autores:

(1) Fandiño Cobo, Mª Encarnación; (2) Rodriguez Cabrera, Ana Belén; (3) Oramas Pérez, Dácil; (4) Guerra Hernandez, Isabel María.

Centro de Trabajo:

(1) Médico de Familia. Centro de Salud de La laguna San Benito. Tenerife; (2) Médico de Familia. Centro de Salud de Adeje. Tenerife; (3) Médico Residente de2º año de Medicina Familiar y Comunitaria. Centro de Salud de Taco. Tenerife; (4) Médico de Familia. Centro de Salud de Taco. Tenerife.

80/1264. Tumor de uraco en Atención Primaria. Descripción de un caso

Autores:

(1) Pérez Gómez, Sonia; (1) Vázquez Alarcón, Rubén Luciano; (2) Castillo Martínez, María Dolores; (1) Flores Sandoval, Elmer; (3) Fernández Moreno, Teresa; (1) Gómez Bonillo, Leonarda; (3) Valdivieso Flores, María Piedad; (4) Sánchez Martínez, Juan Carlos; (5) Gonzalez Flores, Jose María; (3) López Rojas, María Dolores.

Centro de Trabajo:
(1) Médico de Familia. Centro de Salud de Vera. Almería; (2) Médico de Familia. Centro de Salud de Garrucha. Almería; (3) Enfermera. Centro de Salud de Vera. Almería; (4) Enfermero. Centro de Salud de Vera. Almería; (5) Enfermero. Centro de Salu de Vera. Almería.

80/1427. Polimialgia Reumatica con Arteritis de Horton asociada. A proposito de un caso.

Autores:
(1) Girón Estrada, Vanessa; (2) Buded Embid, Francisco Javier; (3) Contreras Delgado, Karen Arlyn; (2) Barnola Petit, María Isabel.
Centro de Trabajo:
(1) Médico de Familia. Centro de Salud Calatayud Norte. Calatayud. Zaragoza; (2) Medico de Familia. Centro de Salud Calatayud Norte. Calatayud. Zaragoza; (3) Medico Residente de 1er año de Medicina Familiar y Comunitaria. Hospital Ernest Lluch. Calatayud. Zaragoza.

80/1565. Tuberculosis Pulmonar y Eritema Nodoso

Autores:
(1) Álvarez Fernández, Manuel; (2) Vargas Roca, Ingrid; (3) Domene Marti, Neus; (4) D´Lacoste Farré, Marta; (5) Beltran Cruells, Laura; (4) Carbo Queralto, Alejandra.
Centro de Trabajo:
(1) Médico de Familia. Equipo de Atención Primaria AP Sant Ildefons Cornella-2; (2) Médico Residente 1 er año . Equipo de Atención Primaria Sant Ildefons.; (3) Médico de Familia . Equipo de Atención Primaria Sant Ildefons; (4) Médico de Familia. Equipo de Atención Primaria Sant Ildefons; (5) Médico Residente 1º año. Equipo de Atención Primaria Sant Ildefons.

80/1675. Síndrome de TAKO-TSUBO, simulando síndrome coronario agudo.

Autores:
(1) Sánchez Vico, Ana Belén; (1) Valotta Ullrich, Carolina; (1) Muñoz López, Marcos; (2) Sánchez Vico, Maria Dolores; (3) Castillo Díaz, Rafael.
Centro de Trabajo:
(1) Médico de Familia. Centro de Salud Purísima Concepción. La Carolina. Jaén.; (2) Enfermera. Servicio de Urgencias Hospital San Agustín. Linares. Jaén.; (3) Enfermero. Servicio de Urgencias Hospital San Agustín. Linares. Jaén.

80/1724. Manejo del cólico renoureteral. Tratamiento expulsivo.

Autores:
(1) Ocaña Rodríguez, Juan Daniel; (2) González Amaya, Sebastián; (3) Ramírez Soriano, Adolfo; (4) Villanueva Martínez, María José; (5) Ruiz Peña, Manuel; (3) Guzmán Bolívar, María del Pilar; (6) López Mora, Asunción; (2) Alonso Piñero, Juan José.
Centro de Trabajo:
(1) Médico de Familia. Centro de Salud Algeciras-Norte. Cádiz; (2) Médico de familia. Centro de Salud Algeciras Norte. Algeciras. Cádiz; (3) Médico Residente de 3er año de Medicina Familiar y Comunitaria. Centro de Salud Algeciras Norte. Algeciras. Cádiz; (4) Médico Residente de 1er año de Medicina Familiar y Comunitaria. Centro de Salud Algeciras Norte. Algeciras. Cádiz; (5) Médico de familia. Centro de Salud Los Barrios. Los Barrrios. Cádiz; (6) Médico Residente de 2do año de Medicina Familiar y Comunitaria. Centro de Salud Algeciras-Norte. Cádiz.

16.00-17.30 horas

Defensa de Comunicaciones pósters: Defensa de Pósters 17.

» Totem 2
Moderador:
Dr. D. José Diéguez Bande
Médico de Familia. Centro de Atención Primaria Barceloneta. PAMEM. Barcelona.

80/12. Púrpura

Autores:
(1) Helguera Quevedo, José Manuel; (2) Ruiz Núñez, Mario; (3) Arenal Barquín, Sandra; (4) Bonnardeaux Chadburn, Cristina; (5) García López, Nicolás; (6) Garrastazu Lopez, Roberto; (7) León Rodríguez, Carlos.
Centro de Trabajo:
(1) Médico de Familia. Centro de Salud Ampuero. Cantabria; (2) Médico de Familia Centro de Salud Miera. Liérganes. Cantabria; (3) Médico de Familia. Centro de Salud Suances. Cantabria; (4) Médico de Familia. Centro de Salud Saja. Cantabria; (5) Pediatra. Centro de Salud Covadonga. Torrelavega; (6) Médico de Familia. Centro de Salud Gama. Cantabria; (7) Médico de Familia. SUAP Suances. Cantabria.

80/15. Ya que estoy aquí ¿Me podría mirar estas ?manchitas?? Hipomelanosis Guttata Idiopática

Autores:
(1) Garrastazu Lopez, Roberto; (2) Ruiz Núñez, Mario; (3) Bonnardeaux Chadburn, Cristina; (4) Arenal Barquín, Sandra; (5) Helguera Quevedo, José Manuel; (6) Fernández Fonfría, Jose Ramón; (7) León Rodríguez, Carlos.
Centro de Trabajo:
(1) Médico de Familia. Centro de Salud Gama. Bárcena de Cicero. Cantabria; (2) Médico de Familia. SUAP Lierganes. Cantabria; (3) Médico de Familia. Centro de Salud. Zapatón. Torrelavega. Cantabria; (4) Médico de Salud. SUAP Suances. Cantabria; (5) Médico de familia. Centro de Salud Campoo-Los Valles. Cantabria; (6) Médico de Familia. Centro de Salud Vargas. Santander.; (7) Médico de Familia. SUAP Suances. Cantabria.

80/111. Disfagia aguda

Autores:
(1) Magaña Orta, Sara; (2) Serrano Mallagaray, Luis; (3) Pérez Beriaín, Rosa María; (4) Gil Serrano, Jorge Manuel; (5) Landeo Fonseca, Álvaro; (5) Lagarón Cabello, María Blanca.
Centro de Trabajo:
(1) Médico de Familia. Consultorio Cabanillas. Navarra; (2) Médico de Familia. Centro de Salud de Cascante. Navarra; (3) Centro de Salud de Cascante. Navarra; (4) Médico de Familia. Centro de Salud de Corella. Navarra; (5) Médico de Familia. Centro de Salud Cintruenigo. Navarra.

80/125. Picadura de araña viuda negra.

Autores:
(1) Serrano Mallagray, Luis; (1) Pérez Beriaín, Rosa María; (2) Gil Serrano, Jorge Manuel; (3) Landeo Fonseca, Álvaro; (2) Lagarón Cabello, María Blanca; (4) Magaña Orta, Sara.

Centro de Trabajo:
(1) Médico de Familia. Centro de salud de Cascante. Navarra; (2) Médico de Familia. Centro de Salud de Corella. Navarra; (3) Médico de Familia. Centro de Salud de Cintruenigo. Navarro; (4) Médico de Familia. Consultorio de Cabanillas. Navarra.

80/129. Síndrome de Nutcracker: un caso poco frecuente de hematuria

Autores:
(1) Redondo Gorostiza, Estibaliz; (1) Barrau Calvo, Elisabet; (2) Tramunt Mestre, Montserrat; (1) Muñoz Segura, Dolors; (1) Omella Ramo, Sonia; (1) Torres Santos, Emma; (1) Alfonso Camús, Jordi; (1) Figueras Almoril, Xavier; (1) Gil Tubella, Enric Daniel; (1) Fleta Portero, Juán Carlos.
Centro de Trabajo:
(1) Médico de Familia. Centro de Atención Primaria Montclar. Sant Boi de Llobregat. Barcelona; (2) Enfermera. Centro de Atención Primaria Montclar.Sant Boi de Llobregat. Barcelona.

80/192. Singultus en Atención Primaria rural

Autores:
(1) Contin Pescacen, Mª Soledad; (1) Trillo Calvo, Eva; (1) Arana Alonso, Eva; (1) Castrillo Díez, Inmaculada; (2) Bueno de Miguel, Marta; (2) Irigoyen Martin, Virgi; (1) Garces Resa, Julian; (2) Brandes Vital, Nerea; (1) Cano del Lasala, Sofia.
Centro de Trabajo:
(1) Médico de Familia. Centro de Salud Sangüesa. Navarra; (2) Enfermera. Centro de Salud Sangüesa. Navarra.

80/607. Púrpura trombocitopénica trombótica

Autores:
(1) Pintado de Santiago, Pilar; (2) Pintado King, Alfredo; (3) Martín Cardenal, Nuria; (3) Silgado Arellano, Elena.
Centro de Trabajo:
(1) Médico de Familia. Centro de Salud Villanueva del Pardillo. Madrid; (2) Médico de Familia. Centro de Salud Condes de Barcelona. Madrid; (3) Médico de Familia. Centro de Salud Pozuelo-EstaciónMadrid.

80/680. Tumor oculto en el debut diabético

Autores:
(1) Gómez García, Mª Carmen; (1) Fernández Baena, Maria Angeles; (1) Diaz Caro, Elvira; (1) Sarmiento Jiménez, Francisco; (2) Molina Pérez, Maria Dolores.
Centro de Trabajo:
(1) Médico de Familia. Centro de Salud Vélez-Norte. Vélez-Málaga. Málaga; (2) Médico de Familia. Centro de Salud de Nerja. Nerja. Málaga.

80/1089. Dorsalgia de un año de evolución en paciente fumador en Atención Primaria.

Autores:
(1) Pérez Gómez, Sonia; (1) Vázquez Alarcón, Rubén Luciano; (2) Castillo Martínez, María Dolores; (1) Gómez Bonillo, Leonarda; (3) Valdivieso Flores, María Piedad; (1) Flores Sandoval, Elmer; (3) Fernández Moreno, Teresa; (4) Flores González, José María.
Centro de Trabajo:
(1) Médico de Familia. Centro de Salud de Vera. Almería; (2) Médico de Familia. Centro de Salud de Garrucha. Almería; (3) Enfermera. Centro de Salud de Vera. Almería; (4) Enfermero. Centro de Salud de Vera. Almería.

80/1109. Isquemia mesentérica: una patología a sospechar.

Autores:
(1) Requeno Jarabo, María Nuria; (2) Acosta Rozo, Mayra; (3) López del Pueyo, Miguel; (3) Amorós García, Rafael; (3) Marín Izaguerri, María Pilar; (3) Coronas Mateos, Sonia; (3) Val Esco, Laura; (1) Antoñanzas Lombarte, Ángel; (4) Lacarta Vicioso, María Pilar.
Centro de Trabajo:
(1) Médico de Familia. Centro de Salud Delicias Sur. Zaragoza.; (2) Médico Residente de Medicina Familiar y Comunitaria. Centro de Salud Oliver. Zaragoza.; (3) Médico Residente de Medicina Familiar y Comunitaria. Centro de Salud Delicias Sur. Zaragoza.; (4) Enfermera. Centro de Salud Delicias Sur. Zaragoza.

80/1190. Enfermedad celiaca a los 80

Autores:
(1) Guzón Centeno, Marta; (1) López Zamarro, Fátima María; (1) Campos Rodríguez, Juan Carlos; (1) Del Olmo Ribagorda, Marta Inmaculada; (2) Sánchez-Minguet Génova, Érika María; (1) González Gamarra, Amelia; (1) Colas Sanz, Jose; (1) Pastor García, Rosa María; (1) Fernández-Cuartero Rebollar, Blanca; (1) González Martínez, María del Carmen.
Centro de Trabajo:
(1) Médico de Familia. Centro de Salud Goya. Madrid; (2) Médico Residente de Medicina Familiar y Comunitaria. Centro de Salud Goya. Madrid.

80/1191. Trombocitosis reactiva ¿cual será su etiología?

Autores:
(1) Molina Ramos, Juana María; (2) Hernández Melo, Erika Yuliana; (3) Alache Zuliga, Hanz Carlos; (4) Navalón Martínez, Baldomero; (4) Fayerman Rogero, Patricia; (5) Marín Paniagua, Carmela; (6) Escribano Romo, Gema; (4) Jaraba Mezquida, Manuel; (4) Medina Sampedro, María; (4) Serrano González, Lorenzo.
Centro de Trabajo:
(1) Médico de Familia. Centro de Salud Villaviciosa de Odón. Alcorcón. Madrid; (2) Médico residente de 2º año de Medicina Familiar y Comunitaria. Centro de Salud Villaviciosa de Odón. Madrid; (3) Medico de Familia. Centro de Salud Villaviciosa de Odón. Madrid; (4) Médico de Familia. Centro de Salud Villaviciosa de Odón. Madrid; (5) Médico Residente de 4º año de Medicina Familiar y Comunitaria. Centro de Salud Villaviciosa de Odón. Madrid; (6) Médico de Familia. Centro de Salud El Bercial. Getafe. Madrid.

80/1215. Y después de un año sigo con la úlcera en el dedo? ¿No será otra cosa?

Autores:
(1) Medina Sampedro, María; (2) Gil Higes, Emma; (3) Avalos Galan, Mª Esther; (4) Rubiato Aragón, Rosario.
Centro de Trabajo:
(1) Médico de Familia. Centro de Salud Villaviciosa de Odón. Madrid; (2) Médico de Familia. Centro de Salud Francia. Fuenlabrada. Madrid; (3) Médico de Familia. Centro de Salud Parque Coimbra. Móstoles. Madrid; (4) Médico de Familia. Centro de Salud Brunete. Madrid.

80/1269. Doctor: ¿la erupción que me ha salido en la axila es por el sudor?. Un caso de Sneddon-Wilkinson.

Autores:

(1) Martínez Nieto, Rosa Mª; (2) Saiz Careaga, María Teresa; (3) Rodríguez Marcos, Isabel; (4) Marcos Martín, Adelaida; (5) Muñoz García, Rebeca; (6) Ortega Montes, Yolanda.

Centro de Trabajo:

(1) Médico de Familia. Centro Salud Camargo Costa. Cantabria; (2) Médico de Familia. Centro de Salud Liébana. Cantabria.; (3) Médico Residente de 2º año de Medicina Familiar y Comunitaria. Centro de Salud Sardinero. Cantabria.; (4) Médico de familia. Centro de Salud Los Castros. Cantabria.; (5) Enfermera. Centro de Salud Liébana. Cantabria.; (6) Enfermera. Centro de Salud los Valles. Cantabria.

80/1281. Neoplasias poco frecuentes en varones jovenes.

Autores:

(1) Carbo Queralto, Alejandra; (2) Martín Maldonado, Alba; (3) Parcet Solosona, Judith; (3) Valls Esteve, Marta; (3) Ximenis Vidal, Assumpta; (3) Escamilla Fresnadillo, Jose Antonio; (4) Purriños de Marco, Leticia; (4) Navarro Vargas, Jorge Alberto; (4) Cabral Rivera, Sigfredo Antonio; (3) Sierra Matheu, Cristina.

Centro de Trabajo:

(1) Médico de Famillia. Centro de Salud Sant Ildefons. Cornellà-2; (2) Médico Residente de 1er año de Medicina Familiar y Comunitaria.Centro de Salud Sant Ildefons. Cornellá-2; (3) Médico de Familia. Centro de Salud Sant Ildefons. Cornellá-2; (4) Médico Residente de 4º año de Medicina Familiar y Comunitaria. Centro de Salud Sant Ildefons. Cornellá-2.

80/1414. Todo el que entra por la puerta puede tener algo.

Autores:

(1) González Marhuenda, Miguel; (2) Viedma López, María Del Mar; (3) Salvador Pozo, José Ramón; (4) Rivas López, María José; (3) Fuentes Pardo, María; (5) García Alfaro, José Miguel; (6) Sánchez Muñoz, Carmen María.

Centro de Trabajo:

(1) Médico de Familia. Centro de Salud san Diego; (2) Médico Residente de 4º año de Medicina Familiar y Comunitaria. Centro de Salus San Diego. Lorca. Murcia; (3) Médico Residente de 4º año de Medicina Familiar y Comunitaria. Centro de Salud Lorca Sur. Lorca. Murcia; (4) Médico de Familia. Servicio de Urgencias Hospital Rafael Méndez. Lorca. Murcia; (5) Médico Residente de 4º año de Medicina Familiar y Comunitaria. Centro de Salud San Diego. Lorca. Murcia; (6) DUE. Centro de Salud San Diego. Lorca. Murcia.

80/1548. Asociación de Diabetes y Cáncer de páncreas, a propósito de un caso clínico

Autores:

(1) Farias Gorbea, Ana Claudia; (2) Cano Pazos, Marta; (3) González García, Eduardo; (4) Rodriguez Carbajo, Maria Luisa; (1) Zurdo de Pedro, Verónica; (4) del Amo Ramos, Sara; (5) Sanz Almazán, María; (6) Melero Broman, Julia; (7) Herrero Bregón, Beatriz; (8) Bergaz Díez, Henar.

Centro de Trabajo:

(1) Médico Residente 4º añode Medicina Familiar y Comunitaria. Centro de Salud Arturo Eyries. Valladolid; (2) Médico Residente 2º año de Medicina Familiar y Comunitaria Centro de Salud Arturo Eyries. Valladolid; (3) Médico Residente 1º año de Medicina Familiar y Comunitaria. Centro de Salud Arturo Eyries. Valladolid; (4) Médico Residente 3º año de Medicina Familiar y Comunitaria. Centro de Salud Arturo Eyries. Valladolid; (5) Médico Residente 2º año de Medicina Familiar y Comunitaria. Centro de Salud Arturo Eyries. Valladolid; (6) Médico Residente 3º año de Medicina Familiar y Comunitaria. Centro de Salud Arturo Eyries. Valladolid.; (7) Médico Residente 4º año de Medicina Familiar y Comunitaria. Centro de Salud Arturo Eyries. Valladolid.; (8) Médico Residente 1º año de Medicina Familiar y Comunitaria. Centro de Salud Arturo Eyries. Valladolid.

80/1556. Tartamudez tras anestesia local

Autores:

(1) García Muñoz, Mónica; (2) Cabral Rivera, Sigfredo Antonio; (3) Karaki Karaki, Mazen; (2) Navarro Vargas, Jorge Alberto; (1) Domene Marti, Neus; (1) Sierra Matheu, Cristina; (1) Barrado Sampietro, Pilar.

Centro de Trabajo:

(1) Médico de Familia. Centro de Salud Sant Ildefons. Cornellà de Llobregat. Barcelona.; (2) Médico Residente de 4º año de Medicina Familiar y Comunitaria. Centro de Salud Sant Ildefons. Cornellà de Llobregat. Barcelona.; (3) Médico de Familia. Centro de Salud Mutua de Terrassa. Rubí. Barcelona.

80/1584. Prevención farmacologíca del ictus en fibrilacion auricular: ¿controlamos o solo prescribimos?

Autores:

(1) Adam Ruiz, Desamparados; (2) Roig Sena, Francisco Javier; (1) Vilanova Urdaniz, Iosune; (1) Martí Barrera, Esperanza.

Centro de Trabajo:

(1) Médico de Familia. Centro de Salud Salvador Allende. Valencia.; (2) Jefe Sección Promoción de la Salud. Centro de Salud Pública. Valencia.

80/1704. Tromboembolismo pulmonar en mujer joven

Autores:

Muñoz López, Marcos; Sánchez Vico, Ana Belén; Valotta Ullrich, Carolina.

Centro de Trabajo:

Médico de Familia. Centro de Salud La Purísima Concepción. La Carolina. Jaén.

16.00-17.30 horas

Defensa de Comunicaciones pósters: Defensa de Pósters 18.

» Totem 3

Moderador:

Dr. D. Sergio Giménez Basallote

Médico de Familia. Unidad de Gestión Clínica El Limonar. Málaga.

80/268. ¿Registramos suficientemente la obesidad como factor de riesgo independiente?

Autores:

(1) Gutiérrez Angulo, María Luisa; (2) Cuesta Solé, Maria Lourdes; (3) Amenabar Azurmendi, Miren Dolores.

Centro de Trabajo:

(1) Médico de Familia. Centro de Salud Beraun. Guipúzcoa; (2) Médico de Familia Centro de Salud Lasarte. Guipúzcoa; (3) Enfermera. Centro de Salud Lasarte. Guipúzcoa.

80/338. Reservorio venoso: un peligro bajo la piel!

Autores:

Gutiérrez Angulo, María Luisa; Leturia Telleria, Ane Miren.

Centro de Trabajo:

Médico de Familia. Centro de Salud Beraun. Gupúzcoa.

80/518. Elevación de transaminasas, serologías víricas y ecografía normal. ¿Nos quedamos tranquilos?

Autores:

(1) Pablos Herrero, Eva; (2) Fabra Noguera, Anna María; (3) Herránz Fernández, Marta; (4) Carmona Segado, José Manuel; (5) Millet Rafel, Silvia; (6) Camps Bribian, Margarita.

Centro de Trabajo:

(1) Médico de Familia .Centro de Atención Primaria Sant Oleguer. Barcelona.; (2) Médico de Familia .Centro de Atención Primaria Creu Alta. Barcelona.; (3) Médico de Familia .Centro de Atención Primaria La Florida. Barcelona.; (4) Médico de Familia .Centro de Atención Primaria Sant Llorenç de Savall. Barcelona.; (5) Enfermera de Atención Primaria. Centro de Atención Primaria Sant Oleguer. Barcelona.; (6) Médico de Familia .Centro de Atención Primaria Sant Oleguer. Barcelona.

80/567. Doctora, cuando rio me caigo al suelo

Autores:

(1) Román Peñalver, Anna María; (2) Carreño Sarrias, María Jesús; (2) Redondo Gorostiza, Estibaliz; (3) Martín Barrero, Rafi; (4) Carreño Sarrias, Lourdes; (2) Caballero del Pozo, Montserrat; (2) Omella Ramo, Sonia; (2) Barrau Calvo, Elisabet; (2) Muñoz Segura, Dolors; (2) Santiago Martínez, Carmen.

Centro de Trabajo:

(1) Médico de Familia. Centro de Atención Primaria Montclar. Sant Boi de Llobregat. Barcelona; (2) Médico de Familia. Centro de Atención Primaria Montclar. Sant Boi de Llobregat. Barcelona.; (3) Diplomada Universitaria en Enfermería. Centro de Atención Primaria Montclar. Sant Boi de Llobregat. Barcelona; (4) Médico. Residencia Sarda-Salvany. Sabadell. Barcelona.

80/600. Hiponatremia como causa de apatia y oliguria

Autores:

(1) Carreño Sarrias, María Jesús; (1) Román Peñalver, Anna María; (1) Redondo Gorostiza, Estibaliz; (1) Caballero del Pozo, Montserrat; (1) Omella Ramo, Sonia; (2) Carreño Sarrias, Lourdes; (1) Barrau Calvo, Elisabet; (1) Ruiz Valverde, Francisco; (1) Santiago Martínez, Carmen; (1) Muñoz Segura, Dolors.

Centro de Trabajo:

(1) Médico de Familia. Area Básica de Salud Montclar Sant Boi de Llobregat. Barcelona; (2) Residencia Sarda i Salvany Sabadell. Barcelona.

80/726. TEP el gran olvidado y la importancia de la adherencia terapeútica

Autores:

Palacios Soler, Flora; Sesma Arrondo, Marina; Pérez Feito, Daime; Pérez Pascual, Patricia; Rodríguez Bernal, Concepción; González Anguren, Cristina; Ibiricu Ardanaz, Carmelo.

Centro de Trabajo:

Médico de Familia. Centro de Salud Peralta. Pamplona.

80/729. Evolución de un caso grave de gripe A

Autores:

(1) Laserna Rodríguez, Naiara; (2) Gil Sánchez, Cristina; (3) González Amaya, Sebastián; (4) Ruiz Peña, Manuel; (3) Fernández López, José Manuel.

Centro de Trabajo:

(1) Médico de Familia. 061 Aragón; (2) Médico de Familia. Unidad de Gestión Clínica San Roque; (3) Médico de Familia. Unidad de Gestión Clínica Algeciras Norte. Cádiz; (4) Médico de Familia. Unidad de Gestión Clínica Los Barrios. Cádiz.

80/735. Mamografía normal y Neoplasia de Mama

Autores:

Sanavia Guerrero, Marta; Boada Rosell, Maria del Mar; Freixedas Bergés, Sara; Mateo Romanos, Olga; Navarro Márquez, Ana Isabel; Sanglas Arrieta, Jordi.

Centro de Trabajo:

Médico de Familia. Área Basica de Salud Penedès rural. Vilafranca del Penedès.

80/740. Patrón riser

Autores:

(1) Vicente Prieto, Patricia; (2) Iglesias Salgado, Mª Ángeles; (3) Lucia Ramos, Guadalupe; (1) Becerro Muñoz, Concepción Mª; (1) Palomo del Arco, Jesús; (4) Andrés Galache, Mª Belén; (5) Martín Bermejo, Alberto; (2) Giadach Vargas, Cristian; (5) Arandia Guzman, Daniel Angel.

Centro de Trabajo:

(1) Médico de Familia. Centro de Salud Miguel Armijo. Salamanca; (2) Médico Residente de 4º año de Medicina Familiar y Comunitaria. Centro de Salud Miguel Armijo. Salamanca; (3) Médico Residente de 1º año de Medicina Familiar y Comunitaria. Centro de Salud Miguel Armijo. Salamanca; (4) Enfermera. Centro de Salud Miguel Armijo. Salamanca; (5) Médico Residente de 4º año de Medicina Familiar y Comunitaria. Centro de Salud Garrido Sur. Salamanca.

80/1150. Cacoquimia en paciente hipertiroideo

Autores:

(1) Díaz Salado, Ángel Iván; (2) Piñero Acín, María José; (3) Jiménez Oyonarte., Juan; (4) Pérez Baena, Sergio; (2) Horcajada Olocén, Rocío; (2) Sagredo Pérez, Julio; (2) Montero Alarcón, Rosa; (2) Chica Benayas, Ana Virginia; (2) García Moguel, Ismael.

Centro de Trabajo:

(1) Médico de Familia. Centro de Salud Los Rosales.Madrid.; (2) Medico de Familia. Centro de Salud Los Rosales. Madrid.; (3) Medico Residente 1º año Medicina de Familia. Centro de Salud Los Rosales. Madrid.; (4) Medico Residente 1º año de Medicina de Familia. Centro de Salud Los Rosales. Madrid.

80/1151. Adenopatía supraclavicular derecha secundaria a melanoma

Autores:

(1) Cabral, Sigfredo; (2) Martín Maldonado, Alba; (3) Rodríguez Cortez, Orlando; (1) Escamilla Fresnadillo, Jose Antonio; (1) Carbo Queralto, Alejandra; (3) Navarro Vargas, Jorge Alberto; (1) Masamunt Paris, Montserrat; (1) D´Lacoste Farré, Marta.

Centro de Trabajo:

(1) Medico de Familia Área Básica de Salud Sant Ildefons. Cornellá. Barcelona.; (2) Médico Residente 1er año Medicina Familiar y

Comunitaria. Área Básica de Salud Sant Ildefons. Cornellá. Barcelona.; (3) Médico Residente 3er año Medicina Familiar y Comunitaria. Área Básica de Salud Sant Ildefons. Cornellá. Barcelona.

80/1156. Cuestionario calidad de vida relacionado con la salud (SF-12) de los participantes en las actividades con la comunidad del 34 Congreso Nacional de Semergen

Autores:

(1) Ginel Mendoza, Leovigildo; (2) Reina González, Rocío; (3) Morales Naranjo, Juana Carmen; (4) Muñoz González, Lorena; (2) Camarena Herrera, Ángel Luis; (4) Pérez Castro, Mercedes; (5) Pumarejo Rosado, Matilde; (6) Aragonés Domínguez, Antonio Enrique; (6) Poyato Ramos, Rafael; (7) Berrobianco Cobos, Enrique.

Centro de Trabajo:

(1) Centro de Salud Ciudad Jardín. Málaga; (2) Médico Residente de 1er año de Medicina Familiar y Comunitaria. Centro de Salud Ciudad Jardín. Málaga; (3) Médico de Familia. Centro de Salud Victoria. Málaga; (4) Médico Residente de 2º año de Medicina Familiar y Comunitaria. Centro de Salud Ciudad Jardín. Málaga; (5) Enfermera. Centro de Salud Ciudad Jardín. Málaga.; (6) Enfermero. Centro de Salud Ciudad Jardín. Málaga.; (7) Enfermero. Centro de Salud Ciudad Jardín. Málaga.

80/1173. Tiroiditis de Quervain. A propósito de un caso.

Autores:

(1) Yezerska Sushko, Irina; (2) Parent Mathias, Verónica; (3) de Unamuno Lumbreras, Lorea; (4) Garralda Solórzano, Roberto.

Centro de Trabajo:

(1) Médico de Familia. Centro Sanitario de Altos Cuidados Medinaceli. Soto de la Marina. Cantabria.; (2) Médico de Familia. Hospital Regional Universitario Carlos Haya. Málaga; (3) Médico de Familia. Centro de Salud El Palo. Málaga; (4) Médico de Familia. Centro de Salud Bajo Ansón. Ampuero. Cantabria.

80/1317. Doctora ¿es normal que me salga esto en la piel estando embarazada?

Autores:

(1) Niño Azcárate, Cristina María; (2) Rodríguez Padilla, Ruth; (3) Farraye Caamaño, Myrian Natalia; (4) Cátedra Castillo, Begoña; (5) Armas Rodriguez, Jennifer; (6) González Díaz, Acéysele; (7) Azcarate Bang, María del Carmen.

Centro de Trabajo:

(1) Médico de Familia. Centro de Salud Los Cristianos. Santa Cruz de Tenerife; (2) Médico de Familia. Centro de Salud Los Cristianos. Santa Cruz de Tenerife.; (3) Médico de Familia. Centro de Salud de Algete. Madrid.; (4) Médico de Familia. Centro de Salud Doctor Castroviejo. Madrid; (5) Médico de Familia. Centro de Salud Los Realejos. Santa Cruz de Tenerife; (6) Médico de Familia. HINSR. Santa Cruz de Tenerife.; (7) Médico de Familia. Centro de Salud Los Gladiolos. Santa Cruz de Tenerife.

80/1415. ¿Neumonía adquirida en la comunidad, siempre es lo mismo?

Autores:

(1) Cid Cantarero, Amanda; (2) Romaguera Bosch, Montserrat; (3) Genestar valero, Rosa; (4) Sant Vidal, Miriam; (5) Batalla Massana, Laura; (6) Andreu Huertas, Noemí; (3) Sanz Lopez, Josep; (7) Martin Artal, Marta.

Centro de Trabajo:

(1) Médico de Familia. Centro de Atención Primaria Centre. Sabadell; (2) Médico de Familia.Centro de Atención Primaria Ca N'Oriach. Sabadell; (3) Medico de Familia. Centro de Atención Primaria Sant Félix. Sabadell; (4) Medico residente de 2do año de medicina familiar y comunitaria. Centro de Atención Primaria Ca N'Oriac. Sabadell; (5) Médico Residente de 4º año de Medicina Familiar Y comunitaria. Centro de Atención Primaria Ca N'oriac. Sabadell; (6) Médico Residente de 4º año de Medicina Familiar Y comunitaria.Centro de Atención Primaria Ca N'oriac. Sabadell; (7) Médico Residente de 1r año de Medicina Familiar Y comunitaria. Centro de Atención Primaria Ca N'oriac .Sabadell.

80/1560. El riesgo cero en terapeutica no existe

Autores:

(1) González Osuna, Aránzazu; (2) López Grau, Mercè; (2) Cruz Domenech, José Manuel; (2) Vélez Iglesias, Enric; (2) Artigas Guix, Jordi; (2) Sánchez Cánovas, Judith; (2) Burrull Gimeno, Montserrat; (2) de Torres Ramírez, Gustavo; (2) Gázquez Pérez, Isabel; (2) Sole Sancho, Judith.

Centro de Trabajo:

(1) Médico de Familia. Área Básica Sanitaira Guinardó. Centro de Salud Maragall. Barcelona.; (2) Médico de Familia. Equipo de Atención Primaria Carreras Candi. Barcelona.

80/1624. Neumonía Adquirida en la comunidad (NAC) desde Atención Primaria? ¿Complicada o mal tratada?

Autores:

(1) Reyes Aguilar, Rocío; (2) Rodríguez Barón, Borja; (3) Sánchez López-Gay, José; (4) Roldán García, María del Mar; (5) Moreno López, Mº Carmen; (6) Reche Padilla, Ana Isabel.

Centro de Trabajo:

(1) Médico Residente de 2do año de Medicina Familiar y Comunitaria. Centro de Salud Plaza de toros. Almería.; (2) Médico Residente de 2do año de Medicina Familiar y Comunitaria. Centro de Salud Virgen del Mar. Almeria; (3) Médico Residente de 2do año de Medicina Familiar y Comunitaria. Centro de Salud Huércal de Almeria.; (4) Médico Residente de 2do año de Medicina Familiar y Comunitaria. Centro de Salud. Virgen del Mar. Almeria.; (5) Médico Residente de 4to año de Medicina Familiar y Comunitaria. Centro de Salud Huércal de Almeria.; (6) Médico Residente de 2do año de Medicina Familiar y Comunitaria. Centro de Salud Retamar. Almería.

80/1643. ¿Tengo alergia al tratamiento antialérgico?

Autores:

(1) Gutiérrez Sainz, Javier; (2) Cruz Sequeiros, Claudia Andrea; (3) Sánchez Ortiz, Sara; (4) Esparza Escayola, Mar; (4) Bonnardeaux Chadburn, Cristina.

Centro de Trabajo:

(1) Médico de Familia. Centro de Salud La Graciosa. Lanzarote.; (2) Médico Residente de 3er año de Medicina Familiar y Comunitaria. Centro de Salud Dobra. Torrelavega. Cantabria.; (3) Médico de Familia. Hospital Sierrallana. Torrelavega. Cantabria.; (4) Médico de Familia. Médico sustituto de Servicio Cántabro de Salud.

80/1647. A propósito de un caso de dolor abdominal

Autores:

(1) Benítez Bohorquez, Inmaculada; (2) Ruiz Macias, Rosario; (3) Cruzado Silva, María Margarita; (4) Ruiz Pavón, Cristina; (5) Moya Moreno, Ana Isabel; (6) Fernández García, Fàtima; (7) Peña Ruiz, Ana Naira; (8) Rull Martínez, María Presentación.

Centro de Trabajo:

(1) Médico de Familia y Comunitaria. Centro de Salud Ronda Sur. Santa Bárbara. Ronda. Málaga.; (2) Mèdico Residente del 3er año de Medicina Familair y Comunitaria. Centro de Salud Santa Barbara. Ronda. Málaga.; (3) Médico de Familia. Centro de Salud Santa Bárbara. Ronda. Màlaga.; (4) Médico de Familia. Centro de Salud Ronda Norte. Màlaga.; (5) Médico residente del 2do año de medicina de Familia y Comunitaria. Centro de Salud Ronda Sur. Màlaga.; (6) Mèdico de Familia . Centro de Salud Ronda Norte. Màlaga.; (7) Médico Residente de 4to año de Medicina de Familia y Comunitaria. Centro de Salud Ronda Sur. Málaga.; (8) Médico de Familia. Centro de Salud Ronda Norte. Málaga.

80/1673. Infradiagnóstico de VIH en Consulta de AP

Autores:

(1) Quesada Costilla, María Elena; (2) Jiménez González, Joaquín; (3) Navas Pleguezuelos, Mercedes; (4) Escobar y Álvaro, Luis José.

Centro de Trabajo:

(1) Médico de Familia. Centro de Salud Lorca Sur. Murcia.; (2) Médico de Familia. Hospital Rafael Ménez. Lorca. Murcia.; (3) Médico de Familia. Centro de Salud Puerto Lumbreras. Murcia.; (4) Médico de Familia. Hospital Rafael Méndez. Lorca. Murcia.

80/1717. Doctor me duele el brazo...¿Será un tumor?

Autores:

(1) Hernández Martínez, Carmen; (2) López Guillén, Ramón; (3) Casas Torres, Ana Isabel; (4) López Abellán, Laura; (5) Lueje Saorín, María Azucena; (6) Gonzalez Gonzalez, Juana María; (7) Rosillo Castro, Daniela; (4) Fontes Manzano, Irene; (7) García Palacios, María; (3) López Valcarcel, Rocío.

Centro de Trabajo:

(1) Médico de Familia. Centro de Salud Vistabella. Murcia; (2) Medico de Familia. Consultorio de Cobatillas. Murcia.; (3) Medico Residente de 3er año de Medicina Familiar y Comunitaria. Centro de Salud Vistabella. Murcia.; (4) Medico Residente de 4º año de Medicina Familiar y Comunitaria. Centro de Salud Murcia-Infante. Murcia.; (5) Medico Residente de 2º año de Medicina Familiar y Comunitaria. Centro de Salud de Santomera. Murcia.; (6) Medico Residente de 4º año de Medicina Familiar y Comunitaria. Centro de Salud de Santomera. Murcia.; (7) Médico de Familia. Hospital Universitario Reina Sofía.

16.00-17.30 horas

Defensa de Comunicaciones pósters: Defensa de Pósters 19.

» Totem 4

Moderadora:

Dra. Dª. Magda Miralles Piñeiro

Médico de Familia. Centro de Atención Primaria Vila Olímpica. PAMEM. Barcelona.

80/8. Doctor, no veo bien por el ojo derecho.

Autores:

(1) Algaba Montes, Margarita; (2) Oviedo García, Alberto Ángel; (3) Cervera Serrano, Juan; (4) Pliego Cosano, Raúl; (5) Sarmiento Jiménez, Francisco; (6) Díaz Rodríguez, Nabor.

Centro de Trabajo:

(1) Médico de Familia. Miembro del Grupo de Trabajo de Ecografía de SEMERGEN. Hospital de Valme. Sevilla; (2) Médico de Familia. Miembros del Grupo de Trabajo de Ecografía SEMERGEN. Servicio de Urgencias Hospital de Valme. Sevilla.; (3) Médico de Familia. Centro de Salud Nuestra Señora de la Oliva. Alcalá de Guadaira. Sevilla.; (4) Médico de Familia. Centro de Salud Nuestra Señora de la Oliva. Alcalá de Guadaira.; (5) Médico de Familia. Centro de Salud Velez Norte. Málaga.; (6) Médico de Familia. Coordinador del Grupo de Trabajo de Ecografía SEMERGEN. Centro de Salud A Valenza. Barbadás. Ourense.

80/9. GEA Y Vasculitis

Autores:

(1) Navarrete Durán, Maria Pilar; (2) Dominguez Panadero, Veronica; (3) Bontempo, Silvia; (1) Pallisa Gabriel, Lidia; (1) Murgui Betran, Sandra; (3) Valladares Chinea, Tania.

Centro de Trabajo:

(1) Médico de familia. Centro Atención Primaria Comte Borrell. Barcelona; (2) Médico Residente de Medicina de Familiar y Comunitaria. Centro Atención Primaria Comte Borrell. Barcelona; (3) Médico Residente de medicina Familiar y Comunitaria. Centro Atención Primaria Comte Borrell. Barcelona.

80/10. Aumento de la libido en mujer menopaúsica

Autores:

Marín Sánchez, María Luisa.

Centro de Trabajo:

Médico de Familia. Centro de Salud de Cariño. A Coruña.

80/19. La importancia de la participación activa del paciente en la toma de decisiones terapéuticas

Autores:

Ruiz Peña, Manuel; Ocaña Sánchez, Daniel; González Amaya, Sebastián; Sánchez Guerrero, Jorge; Fernández Crespo, María Teresa; Alvarado Tato, Antonio José.

Centro de Trabajo:

Médico de Familia. Centro de Salud Los Barrios. Sevilla.

80/22. Cefalea de Inicio Brusco

Autores:

(1) Gómez Moraga, Alfonso; (2) Gómez Rodríguez, María Encarnación; (3) Rodríguez Fernández, Encarnación; (4) Navarro Reina, María Eugenia.

Centro de Trabajo:

(1) Servicio de Urgencias Extrahospitalario. Centro de Salud Archena. Murcia; (2) Enfermera. Centro de Salud Archena.

Murcia; (3) Médico de Familia. Centro de Salud Archena. Murcia; (4) Médico de Familia. Servicio de Urgencias Extrahospitalario. Centro de Salud Archena. Murcia.

80/29. Dolor cervical anterior: síntoma típico de tiroiditis subaguda

Autores:

(1) Peña Irún, Álvaro; (2) Gonzalez Santamaría, Ana Rosa; (3) Arenal Barquín, Sandra; (4) Fontanilla Garmilla, Noelia; (1) Prieto Redondo, Lourdes.

Centro de Trabajo:

(1) Médico de Familia. Centro de Salud Sardinero. Santander; (2) Médico de Familia. 061. Cantabria; (3) Médico de Familia. Centro de Salud Suances. Cantabria; (4) Médico de Familia. Centro de Salud Bezana. Cantabria.

80/51. Un caso de alopecia en mujer joven.

Autores:

Mateo Pascual, Carmen; Julián Viñals, María Rosa; Adrián Sanz, Mercedes; Pérez Unanua, Mª Paz; González Muñoz, Yolanda; Castell Alcalá, Victoria; Montero Costa, Alejandra; Franco Salazar, Fabiola; Cano Pérez, Dolores; Castillo Miller, ronald.

Centro de Trabajo:

Médico de Familia. Centro de Salud Fuencarral. Madrid.

80/81. Síndrome de Kartagener, un caso en atención primaria.

Autores:

(1) Valle García, Jose Nicanor; (1) Gonzalez Loyo, Rafael; (2) León Robles, Caridad; (1) Herrero Lopez, Alberto.

Centro de Trabajo:

(1) Médico de Familia. Centro de Salud Cotolino-I Castro Urdiales. Santander; (2) Médico Residente de Medicina Familiar y Comunitaria. Centro de Salud Cotolino-I Castro Urdiales. Santander.

80/88. "Doctora no me salen las palabras"

Autores:

(1) Visedo Sánchez, Sara; (2) Sanjuán Domingo, Raquel; (3) Roig Salgado, Cristina; (4) Elías Villanueva, María Pilar; (5) Lloris Moraleja, Ana; (6) García Anadón, Zulema.

Centro de Trabajo:

(1) Médico Residente de Medicina Familiar y Comunitaria. Centro de Salud Delicias Sur. Zaragoza; (2) Médico de Familia. Hospital Ernest Lluch Catalayud.; (3) Médico de Familia. Médico de Familia. Hospital Ernest Lluch. Catalayud.; (4) Medico de Familia. Médico de Familia. Centro de Salud Valdesperta. Zaragoza; (5) Medico de Familia. Centro de Salud Delicias Sur. Zarafoza; (6) Médico Residente de Medicina Familiar y Comunitaria. Centro de Salud Delicias Sur. Zarafoza.

80/89. Hepatitis por fármacos: Un diagnóstico de presunción

Autores:

(1) Saura Sanjaume, Silvia; (2) Vicens Vidal, Luis Gerónimo; (2) Gil Yubero, Josep; (2) Fernández Punset, Dolors; (2) Saura Parramon, Meritxell; (2) Mascort Nogue, Carina.

Centro de Trabajo:

(1) Médico de Familia. Centro de Atención Primaria. Vilaroja. Castellón; (2) Médico de Familia. Societat Catalana de Medicina Familiar i Comuitaria.

80/122. A propósito de un caso de brucelosis

Autores:

(1) Magaña Orta, Sara; (2) Serrano Mallagaray, Luis; (2) Pérez Beriaín, Rosa María; (3) Gil Serrano, Jorge Manuel; (4) Aguero Cardenas, Maria; (5) Lagarón Cabello, María Blanca.

Centro de Trabajo:

(1) Médico de Familia. Consultorio Cabanillas. Navarra; (2) Médico de Familia. Centro de Salud de Cascante. Navarra; (3) Médico de Familia. Centro de Salud de Corella. Navarra; (4) Médico de Familia. Hospital Reina Sofia. Navarra; (5) Médico de Familia. Centro de Salud Cintruenigo. Navarra.

80/124. Feocromocitoma

Autores:

(1) Serrano Mallagaray, Luis; (1) Pérez Beriaín, Rosa María; (2) Gil Serrano, Jorge Manuel; (3) Aguero Cardona, Maria; (4) Lagarón Cabello, María Blanca; (5) Magaña Orta, Sara.

Centro de Trabajo:

(1) Médico de Familia. Centro de salud de Cascante. Navarra; (2) Médico de Familia. Centro de Salud de Corella. Navarra; (3) Médico de Familia. Hospital Reina Sofia. Tudela; (4) Médico de Familia. Centro de Salud de Cintruenigo. Navarro; (5) Médico de Familia. Consultorio de Cabanillas. Navarra.

80/163. El cólico renal no es una patología banal.

Autores:

(1) Rodríguez Albo, Jacinto; (1) Gayol Huerga, Sonia María; (2) Alcántar Féliz, Lilian Francisca; (1) Cieza Rivera, Ana María; (1) Santamaría Gallego, Laura; (1) Bances Robles, María Mar; (1) Alonso Cuesta, Luis Alfredo.

Centro de Trabajo:

(1) Médico de Familia. Hospital de León; (2) Médico Residente de Medicina Familiar y Comunitaria. Hospital de León.

80/236. ¿Metastatiza el carcinoma epidermoide?

Autores:

(1) Pérez Beriaín, Rosa María; (2) Gil Serrano, Jorge Manuel; (2) Landeo Fonseca, Álvaro; (2) Lagarón Cabello, María Blanca; (2) Magaña Orta, Sara; (2) Serrano Mallagaray, Luis.

Centro de Trabajo:

(1) Médico de Familia. Centro de Salud Cascante. Zaragoza; (2) Médico de Familia. Área de Salud de Tudela.

80/246. Dos síntomas dispares en una patología común

Autores:

Padilla del Campo, María del Carmen; Perea Rodríguez, Cristina; Moya Jiménez, Mª Carmen; Perea Rodríguez, Ana Mar; Fernández López, Martina Lucía.

Centro de Trabajo:

Médico de Familia. Centro de Salud Roquetas Norte. Almería.

80/275. Doctor, ¿Qué me pasa?

Autores:

(1) Molina Romero, Cristóbal; (2) Alarcón Hidalgo, Mª Antonia; (2) Megías, Isabel; (2) Ortíz Leal, Francisco; (2) Abad Sánchez, Ana; (2) Sepúlveda Sepúlveda, Francisca; (2) Krag Jiménez, Mónica;

(2) De la Vega García, José Antonio; (2) Mayo Cabeza, Rodrigo; (2) Díaz Marín, Francisco.

Centro de Trabajo:

(1) Médico Residente de Medicina Familiar y Comunitaria. Unidad de Gestión Clínica Fuengirola oeste. Málaga; (2) Médico de Familia. Unidad de Gestión Clínica Fuengirola oeste. Málaga.

80/328. Bloqueo AV como causa de sincope

Autores:

(1) Guirado Hidalgo, Francisco; (1) Soriano Fernández, Benito Adolfo; (2) Linero Vázquez, Francisco.

Centro de Trabajo:

(1) Médico de Familia. Centro de Salud cartama estacion. Málaga; (2) Médico de Familia. Centro de Salud Alhaurín de la Torre . Málaga.

80/1494. Monoartritis séptica

Autores:

(1) Sierra Quintana, Eva; (2) Nieto Sánchez, Sara; (3) Pérez González, Irene; (4) Bujedo Ortiz, Claudia; (4) Román García, Patricia.

Centro de Trabajo:

(1) Médico de Familia. Centro de Salud Casa del Barco. Valladolid; (2) Médico Residente de 2º año de Medicina Familiar y Comunitaria. Centro de Salud Casa del Barco. Valladolid; (3) Médico Residente de 2do año de Medicina Familiar y Comunitaria. Centro de Salud Casa del Barco. Valladolid.; (4) Médico de Familia. Valladolid.

80/1504. Urgencias en Cuidados Paliativos. Diagnostico domiciliario no programado de un síndrome de vena cava superior.

Autores:

(1) Calle Cruz, Luis Felipe; (2) Fernández López, Auxiliadora; (3) Garrido Torres, Nathalia; (3) Navarro, Elia Cristina; (3) Salvador Comino, María Rosa; (4) Cía Ramos, Rafael.

Centro de Trabajo:

(1) Médico de Familia. Centro de salud de Castilleja de la Cuesta. Sevilla; (2) Jefe de Hospitalizacion domiciliaria ESCP/HD Hospital Universitario Virgen del Rocio de Sevilla; (3) Médico Residente de la Unidad Docente Medicina de Medicina Familiar y Comunitaria de Sevilla; (4) Medico de Hospitalizacion domiciliaria ESCP. Hospital Universitario Virgen del Rocio. Sevilla Coordinador de Plan Andaluz de Cuidados Paliativos.

80/1536. Masa preauricular

Autores:

(1) Piñero Herrera, Laura; (2) Román Mesa, Alicia; (3) Enguix i Cugat, Joaquim; (3) Feijóo Campos, Irene; (2) García Delgado, Alba; (2) Moreno Valdiris, Efrain Arturo; (4) Tello Sánchez, Cristina; (3) Atero Villen, Maria; (2) de Gispert Uriach, Blanca.

Centro de Trabajo:

(1) Médico residente de 3º año de Medicina familiar y comunitaria, Centro de Salud Trinitat Vella; (2) Médico Residente de 4º año de Medicina familiar y comunitaria, Centro de Salud Trinitat Vella; (3) Médico de familia, Centro de Salud Trinitat Vella; (4) Médico Residente de 1º año de Medicina familiar y comunitaria, Centro de Salud Trinitat Vella.

16.00-17.30 horas

Defensa de Comunicaciones pósters: Defensa de Pósters 20.

» Totem 5

Moderador:

Dr. D. Adalberto Serrano Cumplido

Médico de Familia. Centro de Salud Repélega. Portugalete. Vizcaya.

80/16. Migraña Atípica

Autores:

(1) Garcia Garrido, Ana Belén; (1) Arenal Barquín, Sandra; (2) Ortiz Blanco, Ana Isabel; (3) García López, Nicolás; (4) Fontanilla Garmilla, Noelia; (5) Rodríguez Porres, Mariano; (6) Fueyo Gutierrez, Alejandra.

Centro de Trabajo:

(1) Médico de Familia. Centro de Salud Suances. Cantabria; (2) Médico de Familia. Centro de Salud Gama.Barcena de Cicero. Cantabria; (3) Pediatra. Centro de Salud Covadonga. Torrelavega. Cantabria; (4) Médico de Familia. Centro de Salud Santa Cruz de Bezana. Cantabria; (5) Médico de Familia. Centro de Salud Ampuero.Cantabria; (6) Médico de Familia. SESPA.

80/42. Encondroma: cómo causa de dolor en la mano.

Autores:

(1) Mascort Nogue, Carina; (2) Biernau Abadia, Anna; (1) Cairó Blanco, Irene; (1) Saura Parramon, Meritxell; (1) Saura Sanjaume, Silvia; (3) Seguí Font, Roser; (2) Fontseca Presta, Anna; (2) El Moh Bachir, Omar.

Centro de Trabajo:

(1) Médico de Familia. Centro de Atención Primaria. Girona 3. Girona; (2) Médico Residente de Medicina Familiar y Comunitaria. Centro de Atención Primaria. Girona 3. Girona; (3) Diplomada en Enfermería. Centro de Atención Primaria. Girona 3. Girona.

80/44. Mastocitosis Sistémica

Autores:

(1) Fontanilla Garmilla, Noelia; (2) Arenal Barquín, Sandra; (3) Gonzalez Santamaría, Ana Rosa; (4) Peña Irún, Álvaro; (5) Garcia Garrido, Ana Belén; (6) Fontanillas Garmilla, Marta; (7) Gómez García, Mª Jesús.

Centro de Trabajo:

(1) Médico de Familia. Centro de Bezana- Liencres. Cantabria; (2) Médico de familia SUAP. Centro de Salud Suances. Cantabria; (3) Médico de Familia. 061 Cantabria; (4) Médico de Familia. Centro de Salud Sardinero. Cantabria; (5) Médico de Familia. Centro de Salud Suances. Cantabria; (6) DUE. Hospital Universitario Marques de Valdecilla. Santander; (7) Médico de familia SUAP. Miera. Cantabria.

80/53. Peritonitis: abdomen agudo tras traumatismo.

Autores:

(1) Requeno Jarabo, María Nuria; (1) Amorós García, Rafael; (2) Acosta Rozo, Mayra; (3) Quílez Pina, Raquel María; (4) Ouvarovskaia, Valentina; (5) Regla Marín, Raquel; (4) Portillo Aquino, Karen Daneyda; (6) Antoñanzas Lombarte, Ángel.

Centro de Trabajo:

(1) Médico Residente de Medicina Familiar y Comunitaria. Centro de Salud Delicias Sur. Zaragoza; (2) Médico Residente de Medicina Familiar y Comunitaria. Centro de Salud Oliver. Zaragoza; (3) Servicio de Geriatría. Hospital Nuestra Señora de Gracia. Zaragoza; (4) Médico de Familia. Centro de Salud Delicias

Norte. Zaragoza; (5) Médico Residente de Medicina Familiar y Comunitariar. Centro de Salud San José Centro. Zaragoza; (6) Médico de Familia. Centro de Salud Delicias Sur. Zaragoza.

80/117. Sarcoma de Ewing,también en adultos.A propósito de un caso.

Autores:

(1) Lagarón Cabello, María Blanca; (2) Magaña Orta, Sara; (3) Serrano Mallagaray, Luis; (3) Pérez Beriaín, Rosa María; (4) Gil Serrano, Jorge Manuel; (4) Landeo Fonseca, Álvaro.

Centro de Trabajo:

(1) Médico de Familia. Centro de Salud Cintruenigo. Navarra; (2) Médico de Familia. Centro de Salud Buñuel. Navarra; (3) Médico de Familia. Centro de Salud Cascante. Navarra; (4) Médico de Familia. Centro de Salud Corella. Navarra.

80/171. ¡1 noche de fiesta; 1001 noches de desvelos?!

Autores:

(1) Sanchidrián González, Raquel; (2) González Prieto, Carolina; (1) Beneito Calatayud, Miguel.

Centro de Trabajo:

(1) Médico de Familia. Centro de Salud Ciudad Rodrigo. Salamanca; (2) Diplomado en Enfermería. Centro de Salud Ciudad Rodrigo. Salamanca.

80/185. ¡Comienzo de un caso en estudio ¡

Autores:

(1) González Prieto, Carolina; (2) Sanchidrián González, Raquel; (2) Beneito Calatayud, Miguel.

Centro de Trabajo:

(1) Diplomado en Enfermería. Centro de Salud Ciudad Rodrigo. Salamanca; (2) Médico de Familia. Centro de Salud Ciudad Rodrigo. Salamanca.

80/214. Infección por Citomegalovirus en paciente adulto inmunocompetente en Atención Primaria

Autores:

(1) Hernández Anadón, Marta; (1) Hernández Anadón, Silvia; (1) Guardia, Laia; (1) Pascual Palacios, Irene; (1) Revuelta, Vanesa; (1) Oya Girona, Eva María; (1) Gens Barberá, Montserrat; (1) LLor Vilà, Carles; (1) Calviño Domíguez, Olga; (2) Llutart Peri, Jordi.

Centro de Trabajo:

(1) Médico de Familia. Centro de Atención Primaria Salou. Tarragona; (2) Médico Internista. Centro de Atención Primaria Salou. Tarragona.

80/289. No siempre es lo que parece a primera vista. Un caso de hipertransaminasemia asintomática.

Autores:

(1) Vargas Negrín, Francisco de los Reyes; (1) García Álvarez, Carmen Dolores; (1) Reyes González, Antonio Miguel; (1) Albarracín Romero, Guillermo; (2) Díaz Bethencourt, Dácil; (3) Del Arco Delgado, José Manuel; (4) Delgado Sosa, Ana Alicia; (4) Rodríguez Correa, Olivia.

Centro de Trabajo:

(1) Médico de Familia. Centro de Salud Doctor Guigou. Tenerife; (2) FEA Digestivo.Hospital Universitario Nuestra Señora de Candelaria. Tenerife; (3) Médico Residente de Medicina Interna. Hospital Universitario Nuestra Señora de Candelaria. Tenerife; (4) Enfermera. Centro de Salud Dr. Guigou. Tenerife.

80/294. Fibromialgia: También informar

Autores:

Baquerizo Gallardo, José Ignacio; Curado Castaño, Raul; Calderón Moreno, Francisco Javier.

Centro de Trabajo:

Médico de Familia. Centro de Salud Utrera Sur. Sevilla.

80/390. Prurito anal en varón joven.

Autores:

(1) Hernández Montesinos, Noemí Montserrat; (2) Cabrera Hernández, Julio; (3) Molina Rodríguez, Alberto.

Centro de Trabajo:

(1) Médico Adjunto. Servicio Normal de Urgencias La Laguna. Islas Canarias; (2) Médico de Familia. Complejo Hospitalario Universitario de Canarias.; (3) Médico de Familia. Centro de Salud Laguna Geneto. Islas Canarias.

80/486. Del dolor en miembro inferior derecho a la resección intestinal

Autores:

(1) Antonio González, Marina Manuela; (2) Vigil Velis, Martín; (3) García Palacios, María; (4) López Torres, Laura Juana; (5) Medina Abellán, Maria D.; (6) García Palacios, Yolanda.

Centro de Trabajo:

(1) Médico de Familia. Servicio de Urgencias de Hospital de Hellín. Albacete.; (2) Médico Residente de 5º año de Medicina Intensiva. Hospital General Universitario Reina Sofía. Murcia.; (3) Médico de Familia. Servicio de Urgencias. Hospital General Universitario Reina Sofía. Murcia.; (4) Médico Residente de 4º año de Medicina Familiar y Comunitaria. Centro de Salud Infante, Hospital General Universitario Reina Sofía. Murcia.; (5) Médico de Familia. Centro de Salud Vistabella. Murcia.; (6) Médico de Familia. Centro de Salud Hellín. Albacete.

80/536. Una cantera productiva

Autores:

(1) Santiago Rodríguez, Miguel Ángel; (2) Siquier Coll, Gabriel; (3) Viera Conrad, Erika; (1) Anaya, Ivan Luis; (4) Muñoz Nuñez, Maribel Albania; (5) Morales Boscan, Alexis Enrique; (6) Sobrino Ballesteros, Mercedes; (2) Cabrera Gamero, Regina; (7) de la Casa Canelo, Hector; (8) Anzola Santander, Martha.

Centro de Trabajo:

(1) Médico de Familia. Centro de Salud Plasencia II. Cáceres.; (2) Médico Residente de 4º año de Medicina Familiar y Comunitaria. Centro de Salud Plasencia II. Cáceres.; (3) Médico Residente de 1er año de Medicina Familiar y Comunitaria. Centro de Salud Plasencia II. Cáceres.; (4) Médico Residente de Medicina Familiar y Comunitaria. Centro de Salud Plasencia I. Cáceres.; (5) Médico Residente de 3er año de Medicina Familiar y Comunitaria. Centro de Salud Plasencia I. Cáceres.; (6) Médico Residente de 1er año de Medicina Interna. Hospital Virgen del Puerto. Plasencia, Cáceres.; (7) Médico Residente de 4º año de Medicina Familiar y Comunitaria. Centro de Salud Plasencia I. Cáceres; (8) Médico Residente de 1er año de Medicina Familiar y Comunitaria. Centro de Salud Plasencia I. Cáceres.

80/562. Granuloma Anular

Autores:

(1) Fabra Noguera, Anna María; (2) Pablos Herrero, Eva; (3) Herránz Fernández, Marta; (4) Villalobos Gálvez, Marisa; (5) Carmona Segado, José Manuel; (6) Perallon Solans, Natividad.

Centro de Trabajo:
(1) Médico de Familia. Centro de Atención Primaria Creu Alta. Sabadell. Barcelona.; (2) Médico de Familia. Centro de Atención Primaria Sant Oleguer. Sabadell, Barcelona.; (3) Médico de Familia. Centro de Atención Primaria La Florida. Santa Perpétua de Mogoda, Barcelona.; (4) Médico de Familia. Centro de Atención Primaria Creu Alta. Sabadell, Barcelona.; (5) Médico de Familia. Centro de Atención Primaria Sant Llorenç Savall. Castellar del Vallès, Barcelona.; (6) Médico de Familia. Sabadell Est - Servicio de Atención Primaria Vallès Occidental. Barcelona.

80/598. No eran gases
Autores:
(1) Baquerizo Gallardo, José Ignacio; (2) Curado Castaño, Raul; (3) Calderón Moreno, Francisco Javier.
Centro de Trabajo:
(1) Médico de Familia. Centro de Salud Utrera Sur. Sevilla; (2) Médico de Familia. Centro de Salud Montequinto. Dos Hermanas. Sevilla; (3) Médico de Familia. Centro de Salud Cartagena Oeste. Cartagena. Murcia.

80/641. Tumoración de crecimiento rápido en muslo: Hidatidosis muscular secundaria a quiste hepático activo.
Autores:
Martinez Abad, Mercedes; Montes Serrano, Guadalupe; Parrella Martín-Gamero, Ana Mª; Sánchez Lozano, Sandra; Berbel León, Susana.
Centro de Trabajo:
Médico de Familia. Centro de Salud Gregorio Marañon. Madrid.

80/645. Síndrome febril prolongado: Fiebre Q.
Autores:
(1) Batista Ramos, Maria Dolores; (1) Jiménez Mena, Carmelo; (1) Quintana Quintana, Elena; (1) Ojeda Delgado, Lía; (1) Ramírez García, Yaiza; (2) Díaz Pulido, Abián; (2) Verlato, Silvia; (2) Manzano Sánchez, Ángela.
Centro de Trabajo:
(1) Médico de Familia. Centro de Salud de San Gregorio. Telde; (2) Médico residente de 1er año de Medicina Familiar y Comunitaria. Centro de Salud de San Gregorio. Telde.

80/657. La quinta constante. Dolor pleurítico vs dolor osteomuscular.
Autores:
(1) Bengochea Botín, Eva; (2) Bengochea Botín, Pamela.
Centro de Trabajo:
(1) Médico de Familia. Centro de Salud Sardinero. Servicio de Urgencias de Atención Primaria Santander. Cantabria; (2) Médico de Familia. Eventual. Servicio Cántabro de Salud.

80/868. A propósito de un caso: Sífilis en embarazada.
Autores:
(1) Martínez García, Mireia; (1) Rubiales Carrasco, Ana Vanesa; (2) Pimienta Escrihuela, Montserrat; (1) Soria Castro, Alberto; (1) Sánchez Crespo, Ángela; (1) Calvo Requena, Marc; (1) Ginovés Lorenzo, Mariano; (3) Losada Barrero, Jose Antonio.
Centro de Trabajo:
(1) Médico de Familia. Equipo de Atención Primaria La Sagrera. Barcelona; (2) Médico de Familia. Equipo de Atención Primaria Encants. Barcelona; (3) Enfermero Atención Primaria. Equipo de Atención Primaria La Sagrera. Barcelona.

Viernes 25 de Octubre

09.00-10.30 horas

Defensa de Comunicaciones pósters: Defensa de Pósters 21.
» Totem 6
Moderadora:
Dra. Dª. Elena Martínez Prats
Médico de Familia. Centro de Atención Primaria de la Barceloneta. PAMEM. Barcelona. Coordinadora Nacional del Grupo de Trabajo de niño y adolescente de SEMERGEN.

80/545. Síntomas de envejecimiento o de deterioro cognitivo. Diferencias en la valoración de Médicos de AP, Neurólogos y Geriatras. Encuesta KnowAlzheimer
Autores:
(1) Arrieta Antón, Enrique; (2) Gomáriz García, Juan José; (3) Baz Rodríguez, Pablo Gregorio; (4) González Blanco, Sergio; (3) González Rodríguez, Victor Manuel; (5) Luna Calcaño, Inés Mª; (6) Martínez Altarriba, María Carmen Pilar; (7) Ramírez Parrondo, Raquel.
Centro de Trabajo:
(1) Médico de Familia. Centro de Salud Segovia Rural.; (2) Médico de Familia. Centro de Salud Lorca Sur. Murcia.; (3) Médico de Familia. Centro de Salud Ciudad Rodrigo. Salamanca.; (4) Médico Residente de 2º año de Medicina Familiar y Comunitaria. Centro de Salud Villanueva de la Serena Norte. Badajoz.; (5) Médico Residente de 3er año de Medicina Familiar y Comunitaria. Centro de Salud Lorca Sur. Murcia.; (6) Médico de Familia. Centro de Atención Primaria 7F Horta. Barcelona.; (7) Médico de Familia. Clinica Universidad de Navarra. Madrid.

80/780. Lesiones cutáneas y adenopatías hiliares.
Autores:
(1) Burgos Marcos, Julia; (2) Salvador Pozo, José Ramón; (3) Barragán Alarcón, Ricardo; (4) Viedma López, María Del Mar; (1) Martínez Núñez, Valero; (5) Franco Díaz, Antonio; (1) Sánchez López, Alborada; (6) Sánchez Muñoz, Carmen María.
Centro de Trabajo:
(1) Médico de Familia. Centro de Salud La Paca. Lorca. Murcia; (2) Médico Residente de Medicina Familiar y Comunitaria.Centro de Salud Lorca Sur. Lorca. Murcia; (3) Médico de Familia. Centro de Salud San Diego, Lorca. Murcia; (4) Médico Residente de Medicina Familiar y Comunitaria.Centro de Salud San Diego. Lorca. Murcia; (5) DUE. Centro de Salud La Paca,.Lorca. Murcia; (6) Médico de Familia. Hospital Rafael Méndez. Lorca. Murcia.

80/790. Estudiando la pérdida de peso en una mujer joven
Autores:
(1) Gil Higes, Emma; (2) Avalos Galan, Mª Esther; (3) Rubiato Aragón, Rosario; (4) Medina Sampedro, María; (5) Diaz González, Isabel María; (6) Trillo, Gloria; (7) De Diego Provencio, Esther.

Centro de Trabajo:
(1) Médico de Familia . Centro de Salud Francia. Fuenlabrada. Madrid; (2) Médico de Familia. Centro de Salud Parque coimbra. Móstoles. Madrid; (3) Médico de Familia. Centro de Salud Brunete. Madrid; (4) Médico de Familia. Centro de Salud Villaviciosa de Odón. Madrid; (5) Médico de Familia. Centro de Salud Pinto. Madrid; (6) Médico de Familia. Centro de Salud Francia. Fuenlabrada. Madrid; (7) DUE. Centro de Salud Francia. Fuenlabrada. Madrid.

80/917. ¿Me puede mandar un antibiótico? Tengo cistitis.

Autores:
(1) Sarmiento Jiménez, Francisco; (2) Gómez García, Mª Carmen; (3) Fernández Baena, Maria Angeles; (3) Zayas Carrillo, Jose Luis; (2) Cebrián Díaz, Gema; (4) Vila Ferrer, Mireia; (5) Díaz Rodríguez, Nabor.
Centro de Trabajo:
(1) Médico de Familia. Centro de Salud Vélez Norte. Vélez Málaga. Miembro del GTE SEMERGEN.; (2) Médico de Familia. Centro de Salud Vélez Norte. Vélez Málaga.; (3) Médico de Familia. Centro de Salud Vélez Norte. Vélez Málaga; (4) Enfermera. Residencia Málaga Mayor. Málaga.; (5) Médico de Familia. Centro de Salud A Valenza. Barbadas. Ourense. Coordinador Nacional del GTE SEMERGEN.

80/979. Alergia a povidona yodada.

Autores:
(1) Sánchez Requeno, Antonio; (2) Batarse Lama, Hans Edward; (3) Belló Arabí, Vicenta; (4) Coloma Brotons, José Pablo.
Centro de Trabajo:
(1) Médico de Familia. Centro de Salud Villajoyosa. Alicante.; (2) Médico de Familia. Centro de Salud L'Alfás del Pi. Alicante.; (3) Enfermera. Consultorio auxiliar de Orxeta. Alicante.; (4) Celador. Centro de Salud Villajoyosa. Alicante.

80/980. Astenia laboral-hipercalcemia.

Autores:
(1) Avalos Galan, Mª Esther; (2) Rubiato Aragón, Rosario; (3) Medina Sampedro, María; (4) Gil Higes, Emma; (5) Cavanna Lind, Jimena.
Centro de Trabajo:
(1) Médico de Familia. Centro de Salud Parque Coimbra. Madrid.; (2) Medico de Familia. Centro de Salud Brunete. Madrid.; (3) Medico de Familia. Centro de Salud Villaviciosa de Odón. Madrid.; (4) Medico de Familia. Centro de Salud Francia. Madrid.; (5) Médico de Familia. Centro de Salud Luengo Rodríguez. Madrid.

80/1087. Hepatitis Aguda Farmacológica.

Autores:
(1) Escribano Romo, Gema; (2) Jaraba Mezquida, Manuel; (2) Medina Sampedro, María; (2) Serrano González, Lorenzo; (2) Molina Ramos, Juana María; (2) Hernández Melo, Erika Yuliana; (2) Alache Zuñiga, Hanz Carlos; (2) Navalón Martínez, Baldomero; (2) Fayerman Rogero, Patricia; (2) Marín Paniagua, Carmela.
Centro de Trabajo:
(1) Médico de Familia. Centro de Salud El Bercial. Madrid; (2) Médico de Familia. Centro de Salud Villaviciosa de Odón. Madrid.

80/1095. Doctora, esta vez el vértigo es diferente.

Autores:
(1) Medina Sampedro, María; (1) Serrano González, Lorenzo; (1) Molina Ramos, Juana María; (2) Hernández Melo, Erika Yuliana; (1) Alache Zuñiga, Hanz Carlos; (1) Navalón Martínez, Baldomero; (1) Fayerman Rogero, Patricia; (1) Marín Paniagua, Carmela; (3) Escribano Romo, Gema; (1) Jaraba Mezquida, Manuel.
Centro de Trabajo:
(1) Médico de Familia. Centro de Salud Villaviciosa de Odón. Madrid; (2) Médico Residente de 3er año de Medicina Familiar y Comunitaria. Centro de Salud Villaviciosa de Odón. Madrid; (3) Médico de Familia. Centro de Salud El Bercial. Madrid.

80/1098. Hallazgo casual de Hialosis Asteroide (Enfermedad de Benson) en retinografía con cámara no midriática en Atención Primaria.

Autores:
(1) Mazón Arona, Francesca; (1) Martín Bunich, Pilar; (1) Momblan Trejo, Cristina; (1) Terceros Taboada, Ingrit; (2) Clemos Hernández, Enrique; (3) Miras Paredes, Ana; (4) Lázaro Aguilera, José Antonio; (5) Nieto Diaz, Eugenia; (5) del Pino Castro, Silvia; (5) Llanes Arcusa, M. Rosa.
Centro de Trabajo:
(1) Médico de Familia. Área Básica de Salud Viladecans 1. Viladecans; (2) Enfermero. Área Básica de Salud Viladecans 1. Viladecans; (3) Enfermera. Área Básica de Salud Viladecans 1. Viladecans; (4) Administrativo. Área Básica de Salud Viladecans 1. Viladecans; (5) Administrativa. Área Básica de Salud Viladecans 1. Viladecans.

80/1140. Trastorno explosivo intermitente ¿lo recordamos?

Autores:
(1) Yezerska Sushko, Irina; (2) Parent Mathias, Verónica; (3) de Unamuno Lumbreras, Lorea; (4) Garralda Solórzano, Roberto; (4) Helguera Quevedo, José Manuel.
Centro de Trabajo:
(1) Médico de Familia. Centro Sociosanitario de Altos Cuidados Medinaceli.Madrid.; (2) Médico de Familia. Hospital Regional Universitario Carlos Haya. Málaga; (3) Médico de Familia. Centro de Salud El Palo. Málaga; (4) Médico de Familia. Centro de Salud Bajo Asón. Ampuero.

80/1216. Hinchazon abdominal. Abordaje desde Atencion Primaria.

Autores:
(1) Ridaura Ruiz, Beatriz; (2) Martínez Prieto, Victoria; (3) Amorrortu Vazquez, Francisco Jose; (4) Romero Morilla, Silvia; (5) Cantueso Tapia, Teresa; (6) Ruano Quero, Ana Clara; (6) Illanes Leiva, Raul; (6) Sanchez Jurado, Guadalupe; (6) Merino Robles, Inmaculada; (7) Recio Añon, Carlos.
Centro de Trabajo:
(1) Médico de Familia. Centro de Salud Lucena 1. Córdoba; (2) Médico de Familia. Agencia Sanitaria Bajo Guadalquivir. Écija. Sevilla; (3) Médico de Familia. Centro de Salud Bohonal de Ibor. Navalmoral de La Mata. Cáceres; (4) Médico De Familia. Centro de Salud Villacarrillo. Jaen; (5) Médico De Familia. Agencia Sanitaria Alto Guadalquivir. Los Pedroches; (6) Médico de Familia. Agencia Sanitaria Alto Guadalquivir. Andújar. Jaen; (7) Médico de Familia. Centro de Salud El Almorron. Écija. Sevilla.

80/1313. Disnea insólita

Autores:

(1) Serrano González, Lorenzo; (2) Molina Ramos, Juana María; (3) Hernández Melo, Erika Yuliana; (4) Alache Zuñiga, Hanz Carlos; (5) Navalón Martínez, Baldomero; (5) Fayerman Rogero, Patricia; (6) Marín Paniagua, Carmela; (7) Escribano Romo, Gema; (8) Jaraba Mezquida, Manuel; (9) Medina Sampedro, María.

Centro de Trabajo:

(1) Médico de Familia.Equipo de Atención Primaria Villaviciosa de Odón. Madrid.; (2) Médico de Familia. Equipo de Atención Primaria. Villaviciosa de Odón. Madrid; (3) Médico Residente de 3º año de Medicina Familiar y Comunitaria. Equipo de Atención Primaria. Villaviciosa de Odón. Madrid.; (4) Médico de Familia. Equipo de Atención Primaria. Villaviciosa de Odón. Madrid.; (5) Médico de Familia. Centro de Salud. Villaviciosa de Odón. Madrid; (6) Médico Residente de 4º año de Medicina Familiar y Comunitaria. C.S. Villaviciosa de Odón.Madrid; (7) Médico de Familia. Centro de Salud El Bercial. Madrid; (8) Médico de Familia. Centro de Salud. Villaviciosa de Odón. Madrid.; (9) Médico de Familia. Equipo de Atención Primaria. Villaviciosa de Odón.Madrid.

80/1365. Todos a una.

Autores:

(1) González Marhuenda, Miguel; (2) Viedma López, María Del Mar; (2) Salvador Pozo, José Ramón; (3) Rivas López, María José; (4) Sánchez Muñoz, Carmen María; (2) García Alfaro, José Miguel; (2) Fuentes Pardo, María.

Centro de Trabajo:

(1) Médico de Familia.Centro de Salud San Diego. Lorca. Murcia.; (2) Médico Residente de 4º año de Medicina Familiar y Comunitaria. Centro de Salud San Diego. Lorca. Murcia; (3) Médico de Familia. Servicio de Urgencias Hospital Rafael Méndez. Lorca. Murcia; (4) DUE. Centro de Salud San Diego. Lorca. Murcia.

80/1367. Dolor abdominal y oncocitoma renal incidental.

Autores:

(1) Veneros Luzuriaga, Luis Omar; (2) Armengol Alegre, Joan; (3) Gabarre Iglesias, Emma; (4) Sanz Riguillo, Neus; (1) Calonge Calzadilla, Nuria; (1) Epelde Azcue, Amaia; (5) Casanovas Riumbau, Marta.

Centro de Trabajo:

(1) Médico de Familia. Centro de Atención Primaria de Tona. Barcelona.; (2) Médico de Familia. Centro Atencion Primaria de Tona. Barcelona; (3) Médico de Familia. Consultorio de Calldetenes. Area Básica Salud Santa Eugenia de Berga. Barcelona.; (4) Médico Residente de 4º año de Medicina Familiar y Comunitaria. Área Básica de Salud Santa Eugenia de Berga. Barcelona.; (5) Enfermera residente. Área Básica de Salud Can Gilbert del Plá. Girona.

80/1371. Bailarina con dolor de tobillo.

Autores:

(1) Gómez Sáenz, José Tomás; (2) Carvajal Rodríguez, Hector Jesús; (3) Rivera Castro, Luz Marina; (4) Peña León, Irene; (1) León Duarte, María del Carmen; (1) Obregón Díaz, Rubén; (1) Sancha Ortuondo, Germán; (1) Perez Alonso, Edith; (2) Paredes Cáceres, Mauricio; (2) García Bravo, Patricia.

Centro de Trabajo:

(1) Médico de Familia. Centro de Salud de Nájera. La Rioja.; (2) Médico Residente de 3er año de Medicina Familiar y Comunitaria. Hospital San Pedro. Logroño. La Rioja.; (3) Residente de 3er año de Medicina Familiar y Comunitaria. Hospital San Pedro. Logroño. La Rioja.; (4) Médico de Familia. Centro de Salud Valtierra. Navarra.

80/1388. Doctor: me duele todo

Autores:

(1) Rodríguez Porres, Mariano; (2) San Pedro Ortiz, Nuria Esther; (3) Olavarria Ateca, Valvanuz; (4) García Sanfilippo, Maria Dolores.

Centro de Trabajo:

(1) Médico de Familia. Centro de Salud Bajo Asón. Cantabria; (2) Médico de Familia. Centro de Salud Los Valles. Cantabria; (3) Médico de Familia. Centro de Salud Colindres. Cantabria; (4) Médico de Familia. Centro de Salud San Vicente de la Barquera. Cantabria.

80/1417. Lesiones cutaneas. Otro reto diagnostico en Atención Primaria.

Autores:

(1) Castells Juan, Silvia; (2) Del Moral Chust, Mª Dolores; (1) Dominguez Úbeda, Vanessa; (3) Navarro Gutiérrez, Sergio; (4) Diaz Gil, Diana Guissela; (1) Lamata Mateo, Manuel.

Centro de Trabajo:

(1) Medico de Familia. Centro de Salud de Cullera. Valencia; (2) Médico de Familia. Centro Sanitario Integrado (CSI) Cullera. Valencia.; (3) Medico de Familia. Servicio de Urgencias. Hospital Universitario de La Ribera. Alzira. Valencia; (4) Medico de Familia. Centro de Salud de Benifaió. Valencia.

80/1453. Infección cutánea en aguas recreativas.

Autores:

(1) Parrado García, Sara Carmen; (2) Del Pozo Vegas, Carlos; (1) del Amo Ramos, Sara; (2) García Martín, Fernando; (2) González Manzano, Isabel; (2) Carbajosa Rodríguez, Virginia; (2) Royuela Ruiz, Pablo; (3) Vaquerizo Carpizo, Eva; (3) Torres Sancho, Rubén; (3) Fadrique Millán, Laura.

Centro de Trabajo:

(1) Médico Residente de Medicina de Familia. Centro de Salud Huerta del Rey. Valladolid; (2) Médico de Familia. Unidad de Urgencias. Hospital Universitario Río Hortega. Valladolid; (3) Enfermera. Unidad de Urgencias. Hospital Universitario Río Hortega. Valladolid.

80/1607. Osteomielitis. A propósito de un caso

Autores:

(1) Sierra Quintana, Eva; (2) Nieto Sánchez, Sara; (3) Pérez González, Irene; (4) Bujedo Ortiz, Claudia; (4) Román García, Patricia.

Centro de Trabajo:

(1) Médico de Familia. Centro de Salud Casa del Barco. Valladolid.; (2) Médico Residente de 2do año de Medicina Familiar y Comunitaria. Centro de Salud del Barco. Valladolid.; (3) Médico residente de 2do año de Medicina Familiar y Comunitaria. Centro de Salud Casa del Barco. Valladolid.; (4) Medico de Familia. Valladolid.

80/1610. Un caso de esclerosis lateral amiotrófica

Autores:

(1) Álvarez Acedo, Almudena; (2) Fernández Morral, Pilar.

Centro de Trabajo:

(1) Médico de Familia. Centro de Atención Primaria Can Rull. Sabadell. Barcelona.; (2) Médico de Familia. Centro de Atención Primaria Ca N'Oriac. Sabadell. Barcelona.

09.00-10.30 horas

Defensa de Comunicaciones pósters: Defensa de Pósters 22.

» Totem 7

Moderador:

Dr. D. Adalberto Serrano Cumplido

Médico de Familia. Centro de Salud Repélega. Portugalete. Vizcaya.

80/4. Enfermedades reemergentes. ¿Pensamos en ellas lo que debiéramos?

Autores:

(1) Garcia Garrido, Ana Belén; (2) Ortiz Blanco, Ana Isabel; (3) Arenal Barquín, Sandra; (4) Manzanares Aranaiz, Cristina.

Centro de Trabajo:

(1) Médico de Familia. Centro de Salud de Suances. Cantabria; (2) Médico de Familia.Servicio Cántabro de Salud.; (3) Médico de Familia. Servicio de Urgencias de Atención Primaria. Suances. Cantabria; (4) Médico de Familia. Servicio de Urgencias de Atención Primaria. Santoña. Cantabria.

80/63. Anciana con lesiones ampollosas

Autores:

Mateo Pascual, Carmen; Adrián Sanz, Mercedes; Montero Costa, Alejandra; Cano Pérez, Dolores; Pérez Unanua, Mª Paz; Muñoz González, Mª Yolanda; Franco Salazar, Fabiola; Julián Viñals, María Rosa; Castell Alcalá, Victoria; Baptista Ferreira, Oscar.

Centro de Trabajo:

Médico de Familia. Centro Salud Fuencarral. Madrid.

80/121. Hipertensión Arterial Secundaria

Autores:

(1) Casado Goti, Mikel Gotzon; (2) Colichón Custodio, Félix Ernesto; (1) Godoy García, Isidro Domingo; (2) Rebryk De Colichón., Oxana M.; (1) Canchaya Lazo, Luis Oscar; (2) Yanes González, Tomás Alexis; (2) Vázquez Ramos, Juan Pablo.

Centro de Trabajo:

(1) Médico de Familia. Centro de Salud Ofra-Delicias. Tenerife; (2) Médico Residente de Medicina Familiar y Comunitaria. Centro de Salud Ofra-Delicias. Tenerife.

80/138. Seguimiento de quemadura química de tercer grado en intento de autolisis con inyección subcutánea de salfumán

Autores:

(1) Abreu García, Marlene Margarita; (1) Mera Cordero, Francisco; (2) Duran Alcobet, Silvia; (1) Bordallo Galaso, Raquel; (1) López Ramírez, Cristina; (1) Duran Alcobet, Vanesa; (1) Dueñas Milan, Monica.

Centro de Trabajo:

(1) Médico de Familia. Centro de Atención Primaria 17 septembre. El Prat de Llobregat. Barcelona; (2) Enfermera. Médico de Familia. Centro de Atención Primaria 17 septembre. El Prat de Llobregat. Barcelona.

80/188. Utilidad de la Ecografía para el Médico de Familia.

Autores:

(1) Algaba Montes, Margarita; (2) Oviedo García, Alberto Ángel; (3) Segura Grau, Ana; (4) Pliego Cosano, Raúl; (5) Cervera Serrano, Juan; (6) Rodríguez Lorenzo, Angel; (7) Díaz Rodríguez, Nabor.

Centro de Trabajo:

(1) Médico de Familia. Miembro del Grupo de Trabajo de Ecografía de SEMERGEN. Hospital de Valme. Sevilla; (2) Médico de Familia. Miembro del Grupo de Trabajo de Ecografía SEMERGEN. Servicio de Urgencias Hospital de Valme. Sevilla.; (3) Médico de Familia. Médico ecografista en Centro Diagnostico Ecográfico y en Unidad de ecografía general del Hospital San Francisco de Asis, Madrid.; (4) Médico de Familia. Centro de Salud Nuestra Señora de la Oliva. Alcalá de Guadaira. Sevilla. Miembro del Grupo de Trabajo de Ecografía SEMERGEN.; (5) Médico de Familia. Centro de Salud Nuestra Señora de la Oliva. Alcalá de Guadaira. Sevilla. Miembro del Grupo de Trabajo de Ecografía SEMERGEN.; (6) Médico de Familia. Clínica Nuestra Señora Perpetuo Socorro. Vigo. Miembro del Grupo de Trabajo de Ecografía SEMERGEN; (7) Médico de Familia. Coordinador del Grupo de Trabajo de Ecografía SEMERGEN. Centro de Salud A Valenza. Barbadás. Ourense.

80/217. Disfonía como manifestación inicial de cáncer de pulmón

Autores:

Pinar Manzanet, Juan Manuel; Martínez Urroz, María Belén.

Centro de Trabajo:

Médico de Familia. Centrod de Salud Miguel Servet. Madrid.

80/230. ¿Las apariencias engañan?

Autores:

(1) Garcia Garrido, Ana Belén; (2) Arenal Barquín, Sandra; (3) Fontanilla Garmilla, Noelia; (4) Ortiz Blanco, Ana Isabel; (5) Manzanares Arnáiz, Cristina; (6) Vejo Puente, Elena.

Centro de Trabajo:

(1) Médico de Familia. Centro de Salud Suances. Cantabria.; (2) Médico de Familia. SUAP Suances. Cantabria; (3) Médico de Familia. Centro de Salud Bezana.Cantabria; (4) Médico de Familia. SUAP Gama. Cantabria; (5) Médico de Familia. SUAP Santoña. Cantabria; (6) Médico de Familia. Servicio Cántabro de Salud.

80/265. Gema 2009: la importancia de seguir una guía de práctica clínica.

Autores:

Martín Pérez, Pedro Jesús.

Centro de Trabajo:

Médico de Familia. Consultorio de Cruce de Arinaga. Las Palamas.

80/270. "Herida en mama de evolución tórpida.."

Autores:

(1) Sanjuán Domingo, Raquel; (1) Alonso Alcañiz, Marta; (1) Montesa Lou, Cristina; (1) Muñoz Jacobo, Sergio; (1) Urdaz Hernández, Martha; (1) Yañez Rodriguez, Felicidad; (1) Franco Hernandez, Jose Antonio; (2) Elías Villanueva, María Pilar; (1) Jilaveanu, Corina Maria; (3) Buded Embid, Francisco Javier.

Centro de Trabajo:

(1) Médico de Familia. Hospital Ernest Lluch. Zaragoza; (2) Psiquiatra. Centro de Salud Escultor Palao. Zaragoza; (3) Medico de Familia. Centro de Salud Calatayud Norte. Zaragoza.

80/284. ¿Cómo actuar ante un paciente con deterioro cognitivo?

Autores:

(1) Molina Romero, Cristóbal; (2) Méndez Luque, Jose Sebastián; (1) Alarcón Hidalgo, Mª Antonia; (1) De la Vega García, José Antonio; (3) Centeno Carrasco, Antonia; (4) Pérez Ortigosa, Maria Jose; (4) Chiquero, Ana Rosa; (5) Sánchez López, Ana María; (1) De la Rubia García, Miguel; (1) Díaz Aranda, Felipe.

Centro de Trabajo:

(1) Médico de Familia. Unidad de Gestión Clínica. Fuengirola-Oeste. Málaha; (2) Enfermero de Familia. Médico de Familia. Unidad de Gestión Clínica. Fuengirola-Oeste. Málaha; (3) Enfermera de Familia. Unidad de Gestión Clínica. Fuengirola-Oeste. Málaha; (4) Administrativo. Fuengirola. Málaga; (5) Enfermera de Enlace. Unidad de Gestión Clínica. Fuengirola-Oeste. Málaha.

80/287. "Doctor, tengo palpitaciones"

Autores:

(1) Alonso Alcañiz, Marta; (1) Sanjuán Domingo, Raquel; (1) Muñoz Cifuentes, Pablo; (1) Muñoz Jacobo, Sergio; (1) Yañez Rodriguez, Felicidad; (1) Catalán Ladrón, Maria Luisa; (1) Recio Jimenez, Jose Enrique; (2) Barnola Petit, María Isabel; (2) Sesam Méndez, Cyntia Anabella; (3) Cubero Pablo, Lourdes.

Centro de Trabajo:

(1) Médico de Urgencias.Hospital Ernest Lluch. Calatayud. Zaragoza; (2) Médico de Residentede Medicina Familiar y Comunitaria. Área 3 Zaragoza-calatayud; (3) SUAP. Centro de Salud calatayud Norte. Zaragoza.

80/369. Doctor, no tengo dinero para comprar la medicacion.

Autores:

(1) Godoy García, Isidro Domingo; (1) Rodríguez Martín, Emilio; (2) Casado Goti, Mikel Gotzon; (1) Godoy González, Marta; (3) Rodríguez García, Melania; (4) Marrón Bernal, Ramón; (1) Estupiñan Rivero, Gloria Carmen.

Centro de Trabajo:

(1) Médico de Familia. Centro de Salud Taco- La Laguna. Tenerife; (2) Médico de Familia. Centro de Salud Ofra-Miramar. Tenerife; (3) Médico de Familia. Centro de Salud Guargacho. Arona. Tenerife; (4) Médico de Familia. Centro de Salud Tincer. Barranco Grande. Tenerife.

80/692. Hematoma cerebra.....espontáneo????

Autores:

(1) Vera de Pedro, Santiago; (2) Ruiz de Austri Fuente, María Rosa; (1) Oses Arbeo, Eva; (1) Gómez Madero, Daniel; (1) Johnson de Petrona, Leslie Aimee.

Centro de Trabajo:

(1) Médico de Familia. Consultorio de Rincon de Soto. Logroño; (2) Médico de Familia. Consultorio de auto. Logroño.

80/1567. Mujer joven con masa pélvica. A propósito de un caso.

Autores:

(1) Cervera Serrano, Juan; (2) Algaba Montes, Margarita; (3) Oviedo García, Alberto Ángel; (4) Ibancos Arnaldos, José María; (4) Pliego Cosano, Raúl; (5) Rodríguez Lorenzo, Angel; (6) Segura Grau, Ana; (7) Benjumea Trigueros, Ana Luz; (8) Díaz Rodríguez, Nabor.

Centro de Trabajo:

(1) Médico de Familia. Centro de Salud Nuestra Señora de la Oliva. Alcalá de Guadaíra. Sevilla; (2) Médica de Familia. Miembro del Grupo de Trabajo de Ecografía SEMERGEN. Servicio de Urgencias Hospital de Valme. Sevilla.; (3) Médico de Familia. Miembro del Grupo de Trabajo de Ecografía SEMERGEN. Servicio de Urgencias Hospital de Valme. Sevilla.; (4) Médico de Familia. Centro de Salud Nuestra Señora de la Oliva. Alcalá de Guadaíra. Sevilla.; (5) Médico de Urgencias. Miembro del Grupo de Trabajo de Ecografía SEMERGEN. Clínica Nuestra Señora del Perpetuo Socorro. Vigo.; (6) Médica de Familia. Miembro del Grupo de Trabajo de Ecografía SEMERGEN. Ecografista en Centro Diagnostico Ecográfico y en Unidad de ecografía general del Hospital San Francisco de Asis, Madrid.; (7) Médica Residente de 3er año de Ginecología. Hospital de Valme. Sevilla.; (8) Médico de Familia. Coordinador del Grupo de Trabajo de Ecografía SEMERGEN. Centro de Salud A Valenza. Barbadás. Ourense.

80/1570. Neumonia criptogenica de dificil diagnostico en primaria

Autores:

(1) Alonso Garcia, Concepción; (1) Piñana López, Alfonso; (1) Luquin Martínez, Rafael; (2) Wu Xiong, Ning Yun; (3) Luquin Ciuró, Nuria.

Centro de Trabajo:

(1) Médico de Familia. Centro de Salud Virgen de la Caridad. Cartagena-Oeste; (2) Medico Residente 1er año de endocrinología Hospital Clínico de Valencia; (3) Médico Residente de 5º año de Medicina Interna.Hospital Universitario de Elche.

80/1612. Gestante con palpitaciones

Autores:

(1) Fermoso Álvarez, Gonzalo; (2) Del Pozo Vegas, Carlos; (3) del Amo Ramos, Sara; (4) Díez Monge, Nuria; (2) López Izquierdo, Raul; (2) Sánchez Ramón, Susana; (2) Carbajosa Rodríguez, Virginia; (2) Royuela Ruiz, Pablo; (2) Moya de la Calle, Marta; (2) Álvarez Manzanares, Jesús.

Centro de Trabajo:

(1) Médico Residente de Medicina Familiar y Comunitaria. Centro de Salud Covaresa. Valladolid. Area Oeste; (2) Médico de Familia. Unidad de Urgencias. Hospital Universitario Río Hortega. Valladolid.; (3) Médico Residente de Medicina Familiar y Comunitaria.Centro de Salud Arturo Eyries. Valladolid. Area Oeste.; (4) Pediatra. Servicio de Pediatría. Hospital Universitario Río Hortega. Valladolid.

80/1653. Afectación perianal como primera manifestación de Enfermedad de Crohn en niños. Tratamiento con medicamentos biológicos

Autores:

(1) Pérez Gutiérrez, Esteban; (2) Garcia Ron, Gema; (2) Ruiz Chercoles, Esther; (2) Sainz Ruiz, Roberto.

Centro de Trabajo:
(1) Médico de Familia. Centro de Salud Mª Jesús Hereza. Leganés. Madrid.; (2) Pediatra. Centro de Salud Mª Jesús Hereza. Leganés. Madrid.

80/1700. Infección de orina en adulto por citrobacter freundii. A propósito de un caso.
Autores:
(1) Nuñez Chicharro, Leonor; (2) Lorenzo Dorta, Cristina; (3) Anta Agudo, Berta.
Centro de Trabajo:
(1) Médico Adjunto de Medicina Familiar y Comunitaria. Centro de Salud Barrio de la Salud. Santa Cruz de Tenerife.; (2) Médico Residente de 3er año de Medicia Familiar y Comunitaria. Centro de Salud del Barrio de la Salud. Santa Cruz de Tenerife.; (3) Médico Adjunto de Medicina Familiar y Comunitaria. Centro de Salud del Barrio del Barrio de la Salud. Santa Cruz de Tenerife.

10.45-12.15 horas

Defensa de Comunicaciones pósters: Defensa de Pósters 23.
» Totem 8
Moderadora:
Dra. Dª. Eulalia Esquerra Tuñi
Médico de Familia. Centro de Atención Primaria Barceloneta. PAMEM. Barcelona. Coordinadora Nacional del Grupo de Trabajo de Homeopatía de SEMERGEN.

80/100. Síndrome de Burnout en el médico residente de Medicina Familiar y Comunitaria
Autores:
(1) Izquierdo Fuentes, María Trinidad; (1) Pineda Barrero, Sandra; (1) Gonzáles Candia, Jorge Christian; (1) Pineda Barrero, Laura; (2) Juarez, Beatriz Sara; (2) Safa Sadaghiani, Amir Mohammad; (2) Algarate Linares, Elena; (3) Santano Rivas, Begoña.
Centro de Trabajo:
(1) Medico residente de Medicina Familiar y Comunitaria. Centro de Atención Primaira Terrassa Sud. Terrassa. Barcelona; (2) Medico residente de Medicina Familiar y Comunitaria. Centro de Atención Primaira Sant Cugat. Barcelona; (3) Médico de Familia. Centro de Atención Primaira Valldoreix. Barcelona.

80/157. Perfiles clínicos y forenses de la desaparición de ancianos con demencia en Galicia
Autores:
(1) García-Caballero Pérez, Tomás; (1) Menéndez Villalva, Carlos; (1) Fernández Álvarez, Roberto; (1) Gamarra Mondelo, Maria Trinidad; (2) García Caballero, Alexandre.
Centro de Trabajo:
(1) Médico Residente de Medicina Familiar y Comunitaria. Centro de Salud Mariñamansa. Pamplona; (2) Médico Psiquiatra. Complexo Hospitalario Universitario de Ourense.

80/167. Tratamiento de la atrofia muscular en atención primaria mediante electroestimulación
Autores:
Izquierdo Fuentes, María Trinidad; Pineda Barrero, Sandra; Gonzáles Candia, Jorge Christian; Pineda Barrero, Laura.
Centro de Trabajo:
Médico residente de Medicina Familiar y Comunitaria. Centro de Salud Terrassa Sud. Terrasa.

80/293. Signos y síntomas en el inicio de Polimialgia Reumática (PMR) en pacientes de un centro de salud.
Autores:
(1) Cortés Durán, Petra María; (2) López Serrano, Beatriz; (1) Muñoz Abril, Lourdes; (1) Ogando Nolasco, Aury Yesinia; (1) Popovici, Diana Adela; (1) Santana de la Cruz, Hilda; (2) Medina Cuenca, Pedro.
Centro de Trabajo:
(1) Médico Residente de Medicina Familiar y Comunitaria. Centro de Salud Mª Ángeles López Gómez; (2) Médico de Familia. Centro de Salud Mª Ángeles López Gómez.

80/358. Utilización de corticoides inhalados en una población EPOC
Autores:
(1) Iturralde Iriso, Jesús; (2) López De Uralde Pérez De Albeniz, Edurne; (3) López de Viñaspre Muguerza, Inmaculada; (4) López Alonso, Emilia María Begoña; (5) Ruiz Macho, María Luisa; (6) Pinel Monge, Margarita; (3) Sauto Gutiérrez, Ana; (4) Cora Bardeci, Julia; (4) Berrade Zubiri, Luisa Mercedes; (7) Ortega Horrillo, Maria Eugenia.
Centro de Trabajo:
(1) Médico de Familia. Centro de Salud Casco Viejo. Vitoria; (2) Médico Residente de Medicina Familiar y Comunitaria. Centro de Salud Casco Viejo. Vitoria; (3) Médico de Familia. Centro de Salud San Martín. Vitoria- Gasteiz; (4) Médico de Familia. Centro de Salud Zaramaga. Vitoria-Gastéiz; (5) Médico de Familia. Centro de Salud Lakua. Vitoria- Gasteiz; (6) Médico de Familia. Centro de Salud Gazalbide. Vitoria-Gastéiz; (7) Médico de Familia. Centro de Salud Olaguibel. Vitoria- Gasteiz.

80/361. Vacunación antineumococica en una población EPOC
Autores:
(1) Iturralde Iriso, Jesús; (2) López De Uralde Pérez De Albeniz, Edurne; (3) López de Viñaspre Muguerza, Inmaculada; (4) López Alonso, Emilia María Begoña; (5) Pinel Monge, Margarita; (6) Ruiz Macho, María Luisa; (3) Sauto Gutiérrez, Ana; (4) Cora Bardeci, Julia; (4) Berrade Zubiri, Luisa Mercedes; (4) Ortega Horrillo, Maria Eugenia.
Centro de Trabajo:
(1) Médico de Familia. Centro de Salud Casco Viejo. Vitoria-Gasteiz.; (2) Médico Residente de Medicina Familiar y Comunitaria. Centro de Salud Casco Viejo. Vitoria; (3) Médico de Familia. Centro de Salud San Martín. Vitoria- Gasteiz; (4) Médico de Familia. Centro de Salud Zaramaga. Vitoria-Gastéiz; (5) Médico de Familia. Centro de Salud Gazalbide. Vitoria-Gastéiz; (6) Médico de Familia. Centro de Salud Lakua. Vitoria- Gasteiz.

80/436. Índice de concordancia Kappa en la lectura de retinografías con anomalías en pacientes diabéticos
Autores:
(1) Ramírez Castillo, Juan Carlos; (2) Lasanta Barrero, Carmen; (2) Sisto García de Veas, César.

Centro de Trabajo:

(1) Médico de Familia. Centro de Salud Posito. Arcos de la Frontera. Cádiz.; (2) Médico de Familia. Centro de Salud San Benito. Arcos de la Frontera. Cádiz.

80/446. Recambio de sonda urinaria: antibiotico si, o no?

Autores:

(1) Ingelmo Cereceda, Naiara; (2) Carpio Coloma, Ainara; (3) de la Rua Tolosana, Iñaki; (4) Garrido Albaina, Amaia; (5) Caro García, Ana; (6) Gonzalez Zabala, Lidia.

Centro de Trabajo:

(1) Médico Residente de 4º año de Medicina Familiar y Comunitaria. Centro de Salud Kareaga. Basauri; (2) Enfermera. Hospital de Galdakao-Usansolo. Galdakao; (3) Médico de Familia. Punto de Atención Continuada Begoña. Bilbao; (4) Médico de Familia. Centro de Salud Mina del Morro. Bilbao; (5) Médico Residente de 4º año de Medicina Familiar y Comunitaria. Centro de Salud Ariz. Basauri.; (6) Enfermera Residente de 1er año de Medicina Familiar y Comunitaria. Hospital Clinic. Barcelona.

80/479. Actitud de la población ante la sospecha de síntomas de alarma de ictus. Proyecto de intervención comunitaria: "Ictus. Lo que hay que saber".

Autores:

(1) Gutiérrez Botella, Pablo; (1) Lapaz Martínez, Rebeca; (1) Merlos Ortega, Eva María; (2) Meseguer Bastida, Encarnación; (2) Román Conejos, Esther; (3) Bonilla Zambrano, Jimmy Roberto.

Centro de Trabajo:

(1) Médico Residente de 4º año de Medicina Familiar y Comunitaria. Centro de Salud Altabix. Elche. Alicante; (2) Médico Residente de 4º año de Medicina Familiar y Comunitaria. Centro de Salud El Raval. Elche. Alicante; (3) Médico Residente de 4º año de Medicina Familiar y Comunitaria. Centro de Salud Santa Pola. Santa Pola. Alicante.

80/480. Factores de riesgo y síntomas de alarma de ictus. Proyecto de intervención comunitaria: Ictus. Lo que hay que saber.

Autores:

(1) Gutiérrez Botella, Pablo; (1) Lapaz Martínez, Rebeca; (2) Merlos Ortega, Eva María; (3) Meseguer Bastida, Encarnación; (3) Román Conejos, Esther; (4) Bonilla Zambrano, Jimmy Roberto.

Centro de Trabajo:

(1) Médico Residente de 4º año de Medicina Familiar y Comunitaria. Centro de Salud Altabix. Elche. Alicante.; (2) Médico Residente de 4º año de Medicina Familiar y Comunitaria. Centro de Salud Altabix. Elche. Alicante; (3) Médico Residente de 4º año de Medicina Familiar y Comunitaria. Centro de Salud El Raval. Elche. Alicante; (4) Médico Residente de 4º año de Medicina Familiar y Comunitaria. Centro de Salud Santa Pola. Santa Pola. Alicante.

80/591. Determinación del nivel de conocimiento de Desfibrilación Externa Automática (DEA) y su ubicación en población general

Autores:

(1) Conangla Ferrin, Laura; (2) Moreno Escribà, Sonia; (1) Lázaro Navarro, Xavier; (3) Arias Saez, Xènia; (3) González Bonilla, Dara; (3) Fernández Sánchez, Adrián; (2) Díaz Gallego, Francisco.

Centro de Trabajo:

(1) Médico Residente de 4º año de Medicina Familiar y Comunitaria. Centro de Atención Primaria Larrard. Barcelona.; (2) Médico de Familia. Centro de Atención Primaria Larrard. Barcelona.; (3) Médico Residente de 2º año de Medicina Familiar y Comunitaria. Centro de Atención Primaria Larrard. Barcelona.

80/623. Estudio de macrocitosis y de sus causas en consultas de Atención Primaria

Autores:

(1) Rengel Boada, María Nieves; (2) Calero Ribera, Francisco Javier; (3) Mas Garriga, Xavier; (3) Gardini Campomanes, Katharina; (2) Ortiz Lupiáñez, María Teresa; (4) Cortés Pestaña, Mayro; (3) Martínez Asensio, Ana Isabel; (5) Pizarro Pincheira, Jennifer Soledad; (6) Guardia Riera, Ana María; (3) Albamonte Navarro, Sandra.

Centro de Trabajo:

(1) Médico Residente. Centro de salud Santa Eulalia Sud. Hospitalet de Llobregat. Barcelona; (2) Médico de Familia Residente 4º año. Equipo de Atención Primaria Santa Eulalia Sud. Hospitalet de Llobregat. Barcelona; (3) Médico de Familia. Equipo de Atención Primaria Santa Eulalia Sud. Hospitalet de Llobregat. Barcelona; (4) Médico de Familia Residente 4º año. Equipo de Atención Primaria Santa Eulalia Sud. Hospitalet de Llobregat. Barcelona Hospitalet de Llobregat. Barcelona; (5) Médico de Familia Residente 2º año. Equipo de Atención Primaria Santa Eulalia Sud. Hospitalet de Llobregat. Barcelona; (6) Médico de Familia Residente 2º año. Equipo de Atención Primaria Santa Eulalia Sud. Hospitalet de Llobregat. Barcelona.

80/728. Incidencia de hemorragia intracraneal secundaria a traumatismo craneoencefálico leve y variables asociadas

Autores:

(1) Ingelmo Cereceda, Naiara; (2) Cereceda Ochoa, Mª Allende; (3) Ingelmo Rotaeche, Rodolfo Eduardo; (4) Gonzalez Martin, Gerardo; (5) Carpio Coloma, Ainara.

Centro de Trabajo:

(1) Médico residente de 4º año de Medicina de Familiar y Comunitaria. Centro de Salud Kareaga. Basauri; (2) Médico de Análisis Clínicos. Análisis Clínicos Cereceda y Bilbao. Bilbao; (3) Médico de Analisis Clínicos. Analisis Clínicos Cereceda y Bilbao. Bilbao; (4) Médico de Familia. Centro de Salud Kareaga. Basauri; (5) Enfermera. Hospital Galdakao-Usansolo. Galdakao.

80/879. Enfermedad Cardiovascular establecida y Factores de Riesgo Cardiovascular asociados.

Autores:

(1) Benere Echeverría, Sahara; (1) Berrios Merino, Francisco Mauricio; (1) Tandaipan Jaime, José Luis; (1) Juan Querol, Maite; (2) Fuentes Leiva, Mª Isabel; (2) Cols Sagarra, Celia; (2) Castellote Petit, Aida; (2) Granado Corzo, Sonia; (2) Esteve Balagué, Lluís; (2) Peligro Adarve, Francisco Javier.

Centro de Trabajo:

(1) Médico Residente de 4er año de Medicina Familiar y Comunitaria. Área Básica de Salud Martorell. Barcelona; (2) Médico de Familia. Área Básica de Salud Martorell. Barcelona.

80/1155. Radiografia o Tomografia Axial Computarizada para diagnóstico de enfisema bulloso.

Autores:

(1) Monteiro Matos, Helida; (2) Acosta Yapor, Betsy; (3) Álvarez Agudelo, Carlos Enrique; (4) Lara Moles, Jesus; (5) Davo Rodríguez, Matilde; (6) Ripoll Cano, Antonio.

Centro de Trabajo:

(1) Médico Residente de Medicina Familiar y Comunitaria. Hospital Marina Baixa . Centro de Salud Alfaz del Pi. Alicante.; (2) Médico Residente de 4to año de Medicina Familiar y Comunitaria. Centro de Salud La Vila Joiosa. Alicante; (3) Médico Residente de 3er año de Medicina Familiar y Comunitaria. Centro de Salud Foietes. Alicante; (4) Médico de Familia. Tutor de residentes. Centro de Salud Alfaz del Pi. Alicante; (5) Médico de Familia. Tutor de residentes. Centro de Salud La Vila Joiosa. Alicante; (6) Médico de Familia. Tutor de residentes. Centro de Salud Foietes. Alicante.

80/1539. Lactato para diagnóstico y pronóstico de sepsis

Autores:

(1) García Alonso, Marta Marina; (2) Álvarez Manzanares, Jesús; (3) Melero Broman, Julia; (4) Herrero Bregón, Beatriz; (5) Gutiérrez García, Patricia; (5) Melo Toledo, Eva; (6) Andrade Soto, Marycarmen Karolina; (7) Marcos, Beatriz; (8) Bustamante Marcos, Patricia; (9) Salado García, Teresa.

Centro de Trabajo:

(1) Médico Interno Residente. Centro de Salud Arturo Eyries. Valladolid. Miembro del Grupo de trabajo Nacional de Cirugía Menor de Semergén.; (2) Adjunto Unidad de Urgencias. Hospital Universitario Río Hortega. Valladolid; (3) Medico Residente de 3er año de Medicina Familiar y Comunitaria. Centro de Salud Arturo Eyries. Valladolid.; (4) Médico Residente de 4º año de Medicina Familiar y Comunitaria. Centro de Salud Arturo Eyries. Valladolid.; (5) Médico Residente de 1er año de Medicina Familiar y Comunitaria, Centro de Salud Covaresa. Valladolid; (6) Medico Residente de 4º año de Medicina Familiar y Comunitaria. Centro de Salud Huerta del Rey. Valladolid.; (7) Medico Residente de 3er año de Medicina Familiar y Comunitaria. Centro de Salud Parquesol. Valladolid.; (8) Médico de Familia. Hospital Santos Reyes. Aranda de Duero; (9) Médico de Familia. Hospital Universitarios Río Hortega. Valladolid.

80/1633. Tratamiento con anticolinérgicos en asmáticos adultos de Cataluña

Autores:

(1) Pollio Peña, Gerónimo; (2) Rubinstein Aguñín, Pablo; (3) Gonzáles Flores, Pedro; (3) Sanchez Casco, Silvia; (3) Riera Carmona, Sandra; (4) Navarro Sierra, Tamara; (5) Sanz González, Yolanda; (6) García García, Javier; (7) Galván Quevedo, Cosme; (8) ASMADUAL, Grupo de Trabajo.

Centro de Trabajo:

(1) Médico Residente de Medicina Familiar y Comunitaria. Centro de Atención Primaria Les Corts. Barcelona.; (2) Neumólogo. Idcsalud Hospital General de Catalunya. Barcelona; (3) Médico de Familia. Intituto Catalán de la Salud. Área Básica de Salud La Farigola. Barcelona; (4) Médico de Familia. Intituto Catalán de la Salud. Área Básica de Salud Ripollet. Barcelona; (5) Médico de Familia. Centro de Atención Primaira Montnegre. Barcelona; (6) Médico de Familia. Centro Medico Martorell. Barcelona; (7) Médico de Familia. Hospital Delfos. Barcelona; (8) Catalunya.

80/1671. Solicitud de interrupciones voluntarias de embarazo desde la desde la entrada en vigor de la Ley Orgánica 2/2010, de 3 de marzo de salud sexual y reproductiva y de la interrupción voluntaria del embarazo, en el CS Trinidad "Jesús Cautivo" de Málaga

Autores:

(1) Ligero Molina, María Rosa; (1) del Río Caballero, Ana; (2) Maculet Rey, Marina Inmaculada; (2) Ruiz Medina, Ana Isabel; (3) Beigveder, Pedro; (3) Aparicio Cervantes, María José; (3) Poyatos Garech, Francisco Miguel; (3) Rey Martín, Ana Emilia.

Centro de Trabajo:

(1) Médico Residente de 4to año de Medicina Familiar y Comunitaria. Centro de Salud Trinidad "Jesús Cautivo". Málaga.; (2) Médico Residente de 1er año de Medicina Familiar y Comunitaria. Centro de Salud Trinidad "Jesús Cautivo". Málaga.; (3) Médico de Familia. Centro de Salud Trinidad "Jesús Cautivo". Málaga.

80/1701. ¿Realizamos un correcto manejo de los pacientes con epistaxis en urgencias?

Autores:

(1) Medero Canela, Rocío; (2) Domínguez Teba, Antonio Jesús; (1) Macías Beltrán, Inmaculada; (3) Pedregal González, Miguel.

Centro de Trabajo:

(1) Médico Residente de 3er año de Medicina Familiar y Comunitaria. Centro de Salud El Torrejón. Huelva.; (2) Medico Residente 3er año de Medicina Familiar y Comunitaria. Centro de Salud Bollulos Par del Condado. Huelva.; (3) Médico de Familia. Unidad Docente Medicina Familiar y Comunitaria. Huelva.

80/1784. Existe incumplimiento terapéutico en el tratamiento con hipolipemiantes en hipertensos de alto riesgo vascular.

Autores:

Ferraro García, Javier; Chaves González, Rosa María; Márquez Contreras, Emilio; Casal, Maite; García, Elisabeth.

Centro de Trabajo:

Centro de Salud La Orden. Huelva.

10.45-12.15 horas

Defensa de Comunicaciones pósters: Defensa de Pósters 24.

» Totem 9

Moderadora:

Dra. Dª. Mª Luisa Pérez Miras

Médico de Familia. Centro de Atención Primaria Vila Olímpica. PAMEM. Barcelona.

80/17. Expectativas de futuro en Médicos Internos Residentes de último año en Andalucía.

Autores:

(1) Caballero García, Javier; (1) García Simino, Álvaro; (2) Gómez Gómez, Elena; (2) Aragón Aragón, Tamara; (2) Morales Mármol, Mª Auxiliadora; (3) Pedregal González, Miguel.

Centro de Trabajo:

(1) Médico Residente de 4º año de Medicina de Familia. Centro de Salud Los Rosales. Huelva; (2) Médico Residente de 4º año de Medicina de Familia. Centro de Salud Adoratrices. Huelva;

(3) Médico de Familia. Unidad Docente de Medicina Familiar y Comunitaria Huelva.

80/48. Diferentes patrones de muerte entre los pacientes con cáncer y tromboembolismo venoso.

Autores:
Parra Esquivel, Patricia Corina.
Centro de Trabajo:
Médico Residente. Centro de Salud Don Paulino Garcia Donas. Sevilla.

80/60. Manejo de Conflictos Éticos en Urgencias por Médicos Residentes de Medicina Familiar y Comunitaria.

Autores:
Nava Gutierrez, Amy Cristina; Montesdeoca de La Fuente, José.
Centro de Trabajo:
Médico Residente de Medicina Familiar y Comunitaria. Centro de Salud Jose Aguado. León.

80/123. ¿Controlamos bien a nuestros pacientes dislipémicos?

Autores:
(1) Correcher Salvador, Elena; (2) Antón García, Francisco; (1) González Caminero, Soraya; (1) Rodríguez Lagos, Andrea; (3) Pruteanu, Daniela Florentina.
Centro de Trabajo:
(1) Médico Residente de Medicina Familiar y Comunitaria. Centro de Salud Fuensanta. Valencia; (2) Médico de Familia. Centro de Salud Fuensanta. Valencia; (3) Médico Residente de Medicina Familiar y Comunitaria. Centro de Salud Quart de Poblet. Valencia.

80/206. Estudio de las anomalías visuales y del raquis en escolares de una Zona Básica Sanitaria.

Autores:
(1) Salvador Gómez, Alfredo José; (1) Tijeras Úbeda, María José; (2) López Morera, David; (2) García López, Mª Francisca; (3) Sánchez Martínez, Magdalena; (3) Gómez López, Carmen.
Centro de Trabajo:
(1) Médico de Familia. Centro de Salud La Cañada. Almería; (2) Médico Residente de Medicina Familiar y Comunitaria. Distrito Almería; (3) Enfermera de Familia. Centro de Salud La Cañada. Almería.

80/260. Vacunación antigripal en pacientes con enfermedad pulmonar obstructiva crónica

Autores:
Mampel Ruiz, Isabel; Privat, Regina; Tomás Bertrán, Teresa.
Centro de Trabajo:
Consorci Sanitari de Terrassa. Centro de Atención Primaria Sant Llàtzer. Terrassa, Barcelona.

80/300. Estudio descriptivo de los cólicos renales atendidos en Urgencias de un Hospital comarcal

Autores:
(1) Sanjuán Domingo, Raquel; (2) Alonso Alcañiz, Marta; (3) Tejeiro Rico, Mónica Liliana; (4) Suarez Broto, Miguel Angel; (2) Catalán Ladrón, Maria Luisa; (2) Muñoz Jacobo, Sergio; (2) Muñoz Cifuentes, Pablo; (2) Recio Jimenez, Jose Enrique; (2) Yañez Rodriguez, Felicidad; (5) Sánchez Soria, Maria Angeles.
Centro de Trabajo:
(1) Servicio Urgencias. Hospital Ernest Lluch. Calatayud; (2) Medico Adjunto Urgencia Hospitalaria. Hospital Ernest Lluch. Calatayud.; (3) Médico Residente de Medicna Familiar y Comunitaria. Hospital Ernest Lluch.Calatayud.; (4) Especialista en Urologia. Hospital Ernesl Lluch. Calatayud.; (5) DUE. Servicio Urgencias Hospital Ernest Lluch.Calatayud.

80/420. Gestión de casos incluidos en el programa de asistencia domiciliaria (AD) en atención primaria.

Autores:
(1) Simao Aiex, Leticia; (2) Simao Aiex, Munira; (2) Duyer, María de Fatima.
Centro de Trabajo:
(1) Médico Residente de Medicina Familiar y Comunitaria. Centro de Salud El Valle. Jaén.; (2) Médico de Familia. OS Santa Catarina. São Paulo. Brasil.

80/627. Factores de riesgo de patología cervical

Autores:
(1) Barroso Caballero, Yeanet; (2) Martínez Medel, Jorge; (3) Martínez Forcada, Margarita; (4) Ezpeleta Iturralde, María Isabel; (3) Blázquez Castellanos, César Adolfo Angel Daniel; (5) Puras Artajo, Teresa; (6) Cabistany Esqué, Ana Cristina.
Centro de Trabajo:
(1) Médico Residente. Centro de Salud Tudela Oeste. Navarra; (2) Médico Ginecólogo. Hospital Tudela. Navarra; (3) Médico Residente 3º año de Medicina Familiar y Comunitaria. Centro de salud Cascante. Navarra; (4) Médico Residente 4º año de Medicina Familiar y Comunitaria. Centro de salud Tudela Este. Navarra; (5) Médico Residente 3º año de Medicina Familiar y Comunitaria. Centro de salud Tudela Este. Navarra; (6) Médico de Familia. Adjunto Servicio de Urgencias. Hospital Miguel Servet. Zaragoza. Aragón.

80/669. Uso de anticoncepción postcoital entre 2002 y 2012 en un centro de salud urbano.

Autores:
(1) López, María Lía; (2) Sierra Pérez, Matilde.
Centro de Trabajo:
(1) Médico Residente de 1er año de Medicina Familiar y Comunitaria. Centro de Salud Santoña. Cantabria; (2) Médico de Familia. Centro de Salud Santoña. Cantabria.

80/670. Evolución de IVE entre 2002 y 2012 en un centro de salud urbano

Autores:
(1) López, María Lía; (2) Sierra Pérez, Matilde.
Centro de Trabajo:
(1) Médico Residente de 1er año de Medicina Familiar y Comunitaria. Centro de Salud Santoña. Cantabria; (2) Médico de Familia. Centro de Salud Santoña. Cantabria.

80/698. La posible neoplasia oculta tras una endocarditis bacteriana

Autores:
(1) Arguedas Hernández, Amalia; (2) González García, Elisabet; (1) De La Cruz Herrera, Mercedes; (2) Debant Llobet, Astrid; (2) Palau Puigvert, Elionor; (2) Pujol Banus, Anna; (3) Farras i Serra, Pere; (4) Tapiz, Alfonso.

Centro de Trabajo:
(1) Médico Residente de Medicina Familiar y Comunitaria ABS Súria. Manresa; (2) Médico Residente de Medicina Familiar y Comunitaria. ABS Bages. Manresa; (3) Médico Adjunto de Medicina Familiar y Comunitaria. ABS Súria. Manresa; (4) Médico Adjunto de Medicina Interna, Xarxa Asistencial ALTHAIA. Manresa.

80/882. Características de los pacientes con Enfermedad Cardiovascular en un Equipo de Atención Primaria

Autores:
(1) Tandaipan Jaime, José Luis; (1) Juan Querol, Maite; (1) Berrios Merino, Francisco Mauricio; (1) Benere Echeverría, Sahara; (2) Miravet Jiménez, Sonia; (2) Oriol Torón, Pilar; (2) Henares Sánchez, Belén; (2) Romaguero Lliso, Amparo; (2) Balfagon Gandoy, Susana; (2) Paino Martin, Cristina.

Centro de Trabajo:
(1) Médico Residente de 4to año de Medicina Familiar y Comunitaria. Área Básica de Salud Martorell. Barcelona; (2) Médico de Familia. Área Básica de Salud Martorell. Barcelona.

80/931. Atención al anciano frágil en Urgencias.

Autores:
(1) Jaén Morales, Delia; (1) Gómez Contreras, Pablo; (1) Barros Gallego, Nuria; (2) Ramos Herrera, Juan.

Centro de Trabajo:
(1) Médico Residente de 2o año de Medicina Familiar y Comunitaria. Centro de Salud Delicias. Jerez de la Frontera. Cádiz; (2) Médico de Familia. Servicio de Cuidados Críticos y Urgencias del Hospital de Jerez. Jerez de la Frontera. Cádiz.

80/934. Adecuación del tratamiento con Antagonistas de los Receptores de la Angiotensina II en un Centro de Salud.

Autores:
(1) Reina González, Rocío; (1) Camarena Herrera, Ángel Luis; (1) Pérez Castro, Mercedes; (2) Muñoz González, Lorena; (2) Baca Osorio, Antonio; (3) Mateos Sancho, Carmen; (3) Taboada González, Francisco; (3) Sasporte Genafo, Jaime; (3) Izquierdo Martínez, Manuel; (3) Ginel Mendoza, Leovigildo.

Centro de Trabajo:
(1) Médico Residente de 1er año de Medicina Familiar y Comunitaria. Centro de Salud Ciudad Jardín. Málaga.; (2) Médico Residente de 2º año de Medicina Familiar y Comunitaria. Centro de Salud Ciudad Jardín. Málaga.; (3) Médico de Familia. Centro de Salud Ciudad Jardín. Málaga.

80/962. ¿Tenemos en cuenta la comorbilidad de mayores de 64 años con gonartrosis al prescribir?

Autores:
(1) Pérez Adelantado, Manuel; (1) Ruiz García, Ana; (2) Clemente García, María; (3) Silvero, Yoshio Antoian; (4) Gonzalez García, Lorena; (5) Oliva Femenía, Pedro Ricardo; (3) Ruiz Garcia, Maria Elena; (6) Precioso Costa, Javier; (1) Sanchez Ruiz, Tomás; (1) Llisterri Caro, José Luis.

Centro de Trabajo:
(1) Médico de Familia. Centro de Salud Ingeniero Joaquín Benlloch. Valencia; (2) Médico Residente de Medicna Familiar y Comunitaria. Centro de Salud Barrio del Carmen. Murcia.; (3) Médico Residente de Medicina Familiar y Comunitaria. Centro de Salud Ingeniero Joaquín Benlloch. Valencia; (4) Médico Residente de Medicna Familiar y Comunitaria. Centro de Salud Ingeniero Joaquín Benlloch. Valencia; (5) Médico Residente de Medicina Familiar y Comunitaria. Centro Médico Parque de las Naciones. Torrevieja. Alicante.; (6) Médico Residente de Medicina Familiar y Comutiria. Centro de Salud Ingeniero Joaquín Benlloch. Valencia.

80/1031. Salud 2.0: Características del paciente informado a través de Internet.

Autores:
(1) Jiménez Muñoz, Beatriz; (1) Rovira Marcelino, Gemma; (2) Tarín Pico, Maria Victoria; (3) Joseph Vilaplana, Jordi; (2) Vázquez Pirillo, Gastón Ezequiel; (4) Fernández Valverde, Diana Elizabeth; (4) Bottaro Parra, David Ricardo; (5) Reyes Reyes, Carlen; (5) de la Figuera, Mariano; (5) Monteserin Nadal, Rosa.

Centro de Trabajo:
(1) Médico Residente de 2º año de Medicina Familiar y Comunitaria. Equipo de Atención Primaria Sardenya. Barcelona.; (2) Médico Residente de 3º año de Medicina Familiar y Comunitaria. Equipo de Atención Primaria Sardenya. Barcelona.; (3) Médico Residente de 1º año de Medicina Familiar y Comunitaria. Equipo de Atención Primaria Sardenya. Barcelona.; (4) Médico Residente de 4º año de Medicina Familiar y Comunitaria. Equipo de Atención Primaria Sardenya. Barcelona.; (5) Médico de Familia. Equipo de Atención Primaria Sardenya. Barcelona.

80/1512. ¿Están bien tratados los pacientes asmáticos en Atención Primaria?

Autores:
(1) Macías Beltrán, Inmaculada; (2) Domínguez Teba, Antonio Jesús; (3) Medero Canela, Rocío; (4) Pedregal González, Miguel.

Centro de Trabajo:
(1) Médico Residente de Medicina Familiar y Comunitaria. Centro de Salud el Torrejón / Hospital Infanta Elena. Huelva; (2) Medico Residente 3er año de Medicina Familiar y Comunitaria. Centro de Salud Bollulos Par del Condado. Huelva.; (3) Medico Residente 3º año de Medicina Familia y Comunitaria. Centro de Salud El Torrejon. Huelva.; (4) Medico de Familia. Técnico Unidad Docente Medicina Familiar y Comunitaria. Huelva.

80/1598. Metformina y vitamina B12 en el área este del Campo de Gibraltar.

Autores:
(1) Gil Sánchez, Cristina; (2) Izquierdo Gomar, Ana Belén; (3) Carrillo Palacio, Juan; (4) Casto Jarillo, Cristina; (5) Martínez Serrano, Sandra; (5) González Pinto, Antonio; (6) Aragón Recio, Antonio V.

Centro de Trabajo:
(1) Médico Residente de 2º Año de Medicina Familiar y Comunitaria. Unidad de Gestión Clínica San Roque. Cádiz.; (2) Médico Residente de 2º Año de Medicina Familiar y Comunitaria. Unidad de Gestión Clínica Velada. La Línea, Cádiz.; (3) Médico Residente de 4º Año de Medicina Familiar y Comunitaria. Unidad de Gestión Clínica San Roque. Cádiz.; (4) Farmacéutica. Unidad de Gestión Clínica Laboratorio. La Línea, Cádiz.; (5) Enfermera. Unidad de Gestión Clínica San Roque. Cádiz.; (6) Médico de Familia. Unidad de Gestión Clínica San Roque. Cádiz.

80/1679. Papel del Médico de Atención Primaria en el diagnóstico y seguimiento de la Enfermedad Celíaca

Autores:

(1) Medero Canela, Rocío; (1) Macías Beltrán, Inmaculada; (2) Domínguez Teba, Antonio Jesús; (3) Pedregal González, Miguel.

Centro de Trabajo:

(1) Médico Residente de 3er año de Medicina Familiar y Comunitaria. Centro de Salud El Torrejón. Huelva.; (2) Medico Residente 3er año de Medicina Familiar y Comunitaria. Centro de Salud Bollulos Par del Condado. Huelva.; (3) Médico de Familia. Unidad Docente de Medicina Familiar y Comunitaria. Huelva.

10.45-12.15 horas

Defensa de Comunicaciones pósters: Defensa de Pósters 25.

» Totem 10

Moderador:

Dr. D. Francisco José Brenes Bermúdez

Médico de Familia. Centro de Atención Primaria Llefià. Barcelona. Coordinador Nacional del Grupo de Trabajo Urología, Nefrourología y vías urinarias.

80/64. Incidencia en 2011 de infecciones urinarias en ancianos internos en la residencia Nuestra Señora del Camino. León.

Autores:

(1) Montesdeoca de La Fuente, José; (2) Nava Gutierrez, Amy Cristina; (3) Fernández Barrial, Ana María; (2) San Miguel Balboa, Mónica; (4) López Carbajo, María José.

Centro de Trabajo:

(1) Médico Residente. Centro de Salud La Condesa. León; (2) Médico Residente de 3º año de Medicina Familiar y Comunitaria. Centro de Salud Aguado 1. León; (3) Médico Residente de 2º año de Medicina Familiar y Comunitaria. Centro de Salud La Condesa. León; (4) Médico de Familia. Centro de Salud La Condesa. León.

80/87. Índice de Barthel : antes y después de una fractura de cadera

Autores:

(1) Visedo Sánchez, Sara; (2) Sanjuán Domingo, Raquel; (3) Ferreras Amez, Jose María; (4) Cid Jiménez, Irene; (1) Pérez Vicente, Rebeca; (5) Villaverde Royo, Maria Victoria; (6) Roig Salgado, Cristina; (7) Elías Villanueva, María Pilar; (8) Yagüe Sebastián, María del Mar; (1) Jordán Domingo, Marta.

Centro de Trabajo:

(1) Médico Residente de Medicina Familiar y Comunitaria. Centro de Salud Delicias Sur. Zaragoza; (2) Médico de Familia. Hospital Ernest Lluch Catalayud.; (3) Médico de Familia. Hospital Royo Villanova. Zaragoza; (4) Médico Residente de Medicina Familiar y Comunitaria.Centro de Salud Delicias Sur. Zaragoza; (5) Médico de Familia. Gerencia Sector III. Zaragoza; (6) Médico de Familia. Médico de Familia. Hospital Ernest Lluch. Catalayud.; (7) Médico de Familia. Centro de Salud Valdesperta. Zaragoza; (8) Médico de Familia. Centro de Salud Delicias Sur. Zaragoza.

80/92. Prescripción inapropiada y utilización de los recursos sanitarios por pacientes de edad avanzada en Atención Primaria

Autores:

(1) Juan Querol, Maite; (1) Badia Farré, Teresa; (1) Oriol Torón, Pilar; (2) Garcia Jordan, M. Jesus; (3) Serrano Manzano, Mieria; (1) Paino Martin, Cristina; (1) Mejia Barrandica, Hypatia; (1) Fuentes Leiva, Mª Isabel.

Centro de Trabajo:

(1) Médico de Familia. Centro de Antención Primaria Martorell. Barcelona; (2) Médico de Familia. Centro de Atención Primaria de San Andres de la Barca; (3) Médico de Familia. Centro de Atención Primaria Martorell rural. Barcelona.

80/131. Comparación de la prevalencia y grado de control de las patologías crónicas entre mujeres según realicen o no ejercicio sistemático.

Autores:

(1) Correcher Salvador, Elena; (2) Antón García, Francisco; (3) Pruteanu, Daniela Florentina.

Centro de Trabajo:

(1) Médico Residente de Medicina Familiar y comunitaria. Centro de Salud Fuensanta. Valencia; (2) Médico de Familia. Centro de Salud Fuensanta. Valencia; (3) Médico Residente de Medicina Familiar y comunitaria. Centro de Salud Quart de Poblet. Valencia.

80/281. Adherencia terapéutica al tratamiento Antipsicótico depot a nivel ambulatorio

Autores:

(1) Elías Villanueva, María Pilar; (2) Barnola Petit, María Isabel; (3) Alonso Alcañiz, Marta; (3) Sanjuán Domingo, Raquel; (3) Catalán Ladrón, Maria Luisa; (3) Rodrígo Pérez, MªMar; (3) Recio Jimenez, Jose Enrique; (3) Sencianes Caro, Rocio; (4) Jiménez Rubiano, Berta María; (5) Tejeiro Rico, Mónica Liliana.

Centro de Trabajo:

(1) Médco Residente de Medicina Familiar y Comunitaria. Centro de Salud Delicias. Zaragoza; (2) Médico Residente de Medicina de Familiar y Comunitario. Hospital Ernest Lluch. Calatayud.; (3) Medico Adjunto Hospitalaria Urgencias. Hospital Ernest LLuch. Calatayud.; (4) Especialista en Oncología Médica. Hospital Ernest Lluch. Calatayud.; (5) Médico Residente de Medico de Familiar y Comunitario. Hospital Ernest Lluch. Calatayud.

80/290. WhatsApp y Medicina de Familia

Autores:

Hernández Castán, Marta; Díaz, Maria Pilar; Rubio Chacón, Carlos; Beijinho do Rosario, Rafael Fernando; Yacono Esmendi, Marina; López Rodríguez, Juan Antonio; Campodonico, Diana; Pecsi, Liliana; Pessacg, Martín Sebastian; Santos Franco, Laura.

Centro de Trabajo:

Médico de Familia. Centro de Salud Las Calesas. Madrid.

80/292. Experiencia "Porque no es lo mismo vivirlo que prescribirlo"

Autores:

(1) Lopez-Rodriguez, Juan A; (2) Hernández Castán, Marta; (3) Santos Franco, Laura; (2) Beijinho do Rosario, Rafael Fernando; (4) Fernández Sánchez, Julio César; (2) Pessacg, Martín

Sebastian; (2) Yacono Esmendi, Marina; (2) Clemente Murcia, María.

Centro de Trabajo:

(1) Médico Residente. Centro de Salud Las Calesas. Madrid; (2) Médico Residente de Medicna Familiar y Comunitaria. Centro de Salud Las Calesas. Madrid; (3) Médico Residente de Medicna Familiar y Comunitaria. Centro de Salud General Ricardos. Madrid; (4) Médico Residente de Medicna Familiar y Comunitaria. Centro de Salud Guayaba. Madrid.

80/571. Valoración nutricional y social de paciente anciano en Atención Primaria

Autores:

(1) Gómez González, Carlos; (2) Fernández Monzón, Susana; (3) Huárez Caballes, Esther.

Centro de Trabajo:

(1) Médico Residente de 3er año de Medicina Familiar y Comunitaria. Centro de Salud Talavera Centro. Talavera de la Reina. Toledo.; (2) Médico de Familia. Centro de Salud Talavera Centro. Talavera de la Reina. Toledo.; (3) Auxiliar administrativo. Centro de Salud Talavera Centro. Talavera de la Reina. Toledo.

80/592. Cribaje de retinopatía en pacientes con diabetes mellitus tipo 2 desde Atención Primaria mediante cámara no midriática

Autores:

(1) Conangla Ferrin, Laura; (2) Rivas Zuazo, Sonia; (2) Bosch Masgrau, Anna; (1) Acuña Álvarez, Miguel Ángel; (1) Lowak, Michael; (2) Díaz Gallego, Francisco.

Centro de Trabajo:

(1) Médico Residente de 4º año de Medicina Familiar y Comunitaria. Centro de Atención Primaria Larrard. Barcelona.; (2) Médico de Familia. Centro de Atención Primaria Larrard. Barcelona.

80/685. Polimedicación, abordaje desde una consulta de atención primaria

Autores:

(1) Raviolo, Aldo; (2) Perez Catchot, María Dolores; (3) Torrent Quetglas, Maties.

Centro de Trabajo:

(1) Médico Residente de Medicina de Familiar y Comunitaria. Hospital General Mateu Orfila. Menorca; (2) Médico de Familia. Centro de Salud Verge del Toro. Mahón. Menorca; (3) Médico Adjunto. Hospital General Mateu Orfila. Menorca.

80/909. Evolución de la tasa de población tratada con medicación para el Trastorno por Déficit de Atención e Hiperactividad en la edad adulta

Autores:

(1) Celorrio San Miguel, Marta; (2) Bachiller Luque, María Rosario; (3) Ruiz San Pedro, Ana; (4) Mate Enríquez, Tomás; (5) Celorrio Ibáñez, Rafael; (6) del Amo Ramos, Sara; (7) Sierra Martínez, Leticia.

Centro de Trabajo:

(1) Médico Residente 3er año Medicina Familiar y Comunitaria. Centro de Salud Magdalena. Area Valladolid-Este; (2) Pediatra de Atención Primaria. Centro de Salud Pilarica. Area Valladolid-Este; (3) Farmacéutica de Atención Primaria. Gerencia de Atención Primaria. Area Valladolid-Este; (4) Técnico de salud. Gerencia de Atención Primaria. Area Valladolid-Este; (5) Orientador psicopedagógico. CIFP Pico Frentes. Soria; (6) Médico Residente 3er año de Medicina Familiar y Comunitaria. Centro de Salud Arturo Eyries. Area Valladolid-Oeste; (7) Médico Residente 4º año Medicina Familiar y Comunitaria. Centro de Salud Gamazo. Area Valladolid-Este.

80/1037. Ausencia de registros en las historias clínicas de personas con diabetes.

Autores:

(1) Pérez Castro, Mercedes; (2) Muñoz González, Lorena; (3) Reina González, Rocío; (3) Camarena Herrera, Ángel Luis; (4) Perea García, Juan Rafael; (5) Martos Cerezuela, Ildefonso; (6) Paniagua Gómez, Francisca; (6) Reyes Martínez, Paula de los; (6) Sánchez Pérez, María Rosa.

Centro de Trabajo:

(1) Médico Residente de Medicina Familiar y Comunitaria. Centro de Salud Ciudad Jardín. Distrito Sanitario Málaga-Guadalhorce. Málaga.; (2) Médico Residente de 2º año de Medicina Familiar y Comunitaria. Centro de Salud Ciudad Jardín. Málaga.; (3) Médico Residente de 1º año de Medicina Familiar y Comunitaria. Centro de Salud Ciudad Jardín. Málaga.; (4) Médico Residente de 4º año de Aparato Digestivo. Hospital Carlos Haya. Málaga.; (5) Enfermero. Centro de Salud Ciudad Jardín. Málaga; (6) Médico de Familia. Centro de Salud Ciudad Jardín. Málaga.

80/1405. Revisión de Metástasis Cerebrales en Hospital Marina Baixa

Autores:

Mejica Rodríguez, Silvia.

Centro de Trabajo:

Médico Residente. Hospital Marina Baixa / Centro de Salud Foietes. Benidorm. Alicante.

80/1480. Incumplimiento terapéutico como causa de mal control de la presión arterial

Autores:

(1) González Navalón, Ana Belén; (2) Tamarit Latre, Alicia; (3) Silvero, Yoshio Antoian; (3) Garrido Sepúlveda, Lucia; (4) Precioso Costa, Javier; (5) Tórtola Ventura, Esther; (5) García Porras, Alba; (6) Pérez Aadelantado, Manuel; (7) Ruiz García, Ana; (8) Llisterri Caro, José Luis.

Centro de Trabajo:

(1) Médico Residente de Medicina Familiar y Comunitaria. Centro de Salud Ingeniero Joaquin Benlloch. Valencia; (2) Medico residente de 1er año de Medicina Familiar y Comunitaria. Centro de Salud Ingeniero Joaquin Benlloch. Valencia.; (3) Medico Residente de 4º año de Medicina Familiar y Comunitaria. Centro de Salud Ingeniero Joaquin Benlloch. Valencia.; (4) Medico Residente de 3er año de Medicina Familiar y Comunitaria. Centro de Salud Ingeniero Joaquin Benlloch. Valencia.; (5) Medico Residente de 2º año de Medicina Familiar y Comunitaria. Centro de Salud Ingeniero Joaquin Benlloch. Valencia.; (6) Medico de Familia. Centro de Salud del Puig. Puig-Comunidad Valenciana.; (7) Medico de Familia. Centro de Salud de Benifaio. Benifaio-Comunidad Valenciana.; (8) Medico de Familia. Centro de Salud Ingeniero Joaquin Benlloch. Valencia.

80/1486. La aplicación de un protocolo consensuado con Atención Primariamejora la remisión de pacientes a nefrología. Análisis de los resultados tras siete años de experiencia

Autores:
(1) Vizcaino Castillo, María Belén; (2) Silvero, Yoshio Antoian; (3) Viñas Gimeno, María Angeles; (4) Serrato Villalba, Ángela; (5) Molina Comboni, Daniel; (6) Escudero Quesada, Verónica; (7) Cantero Llorca, Juana; (8) Gorriz Teruel, José Luis; (9) Llisterri Caro, José Luis; (10) Pallardo Mateu, Lluis.
Centro de Trabajo:
(1) Médico Residene de Medicina Familiar y Comunitaria. Servicio de Nefrologia. Hospital Peset. Valencia; (2) Medico Residente de 4º año de Medicina Familiar y Comunitaria. Centro de Salud Ingeniero Joaquin Benlloch. Valencia.; (3) Medico Residente de 2º año de Medicina Familiar y Comunitaria. Centro de Salud de Fuente de San Luis. Valencia.; (4) Residente de Nefrologia 4 año; Hospital Dr. Peset. Valencia; (5) Nefrologo. Hospital Dr. Peset. Valencia; (6) Nefrólogo. Hospital Dr. Peset. Valencia; (7) Directora de Atención primaria del Departamento de Salud de Valencia. Hospital Dr. Peset. Valencia; (8) Jefe de Sección servicio Nefrologia Hospital Dr. Peset. Valencia; (9) Medico de Familia. Centro de Salud Ingeniero Joaquin Benlloch. Valencia.; (10) Jefe de Servicio de Nefrologia. Hospital Dr. Peset. Valencia.

80/1487. Interrelación Nefrologia-Atención Primaria: Experiencia de la consulta de Nefrología no presencial para pacientes que no cumplen protocolo de remisión

Autores:
(1) Vizcaino Castillo, María Belén; (2) Silvero, Yoshio Antoian; (3) Serrato Villalba, Ángela; (4) Molina Comboni, Daniel; (5) Montomoli, Marco; (6) Escudero Quesada, Verónica; (7) Llisterri Caro, José Luis; (8) Gorriz Teruel, José Luis; (9) Cantero Llorca, Juana; (10) Pallardo Mateu, Lluis.
Centro de Trabajo:
(1) Médico Residene de Medicina Familiar y Comunitaria. Servicio de Nefrología. Hospital Dr. Peset. Valencia; (2) Medico Residente 4º año Medicina Familiar y Comunitaria. Centro de Salud Ingeniero Joaquin Benlloch. Valencia; (3) Médico Residente Nefrologia 4º año Hospital Dr. Peset. Valencia; (4) Nefrólogo. Servicio de Nefrologia Hospital Dr. Peset. Valencia; (5) Médico Residente de Nefrologia 2º año Hospital Dr. Peset. Valencia; (6) Medico Nefrólogo. Servicio de Nefrologia Hospital Dr. Peset. Valencia; (7) Médico de Familia. Centro de Salud Ingeniero Joaquin Benlloch. Valencia; (8) Jefe de Seccion. Servicio de Nefrologia Hospital Dr. Peset. Valencia; (9) Directora de Atención primaria del Departamento de Salud de Valencia. Hospital Dr. Peset. Valencia; (10) Jefe de Servicio de Nefrología. Hospital Dr. Peset. Valencia.

80/1528. Arterias coronarias normales y flujo lento: perfil clínico y evolución en una consulta de atención primaria.

Autores:
(1) López Filloy, Marta; (2) De Giacomi Coronel, Italia; (3) Safir Jabeen, Humera; (4) Rosario Lapaix, Dominga; (5) Zambrano Paz, Albeiro; (6) Andrés Vicente, Jesús; (7) Salazar Garzo, Juan.
Centro de Trabajo:
(1) Médico Residente de Medicina Familiar y Comunitaria. Centro de Salud La Condesa de Sagasta. León; (2) Médico Residente 2ndo año de medicina familiar y comunitaria. Centro de salud La Condesa de Sagasta. Leon; (3) Médico Residente de Medicina Familiar y Comunitaria. Centro de Salud Jose Aguado. León.; (4) Médico Residente de 2do años de Medicina Familiar y Comunitaria. Centro de Salud Trobajo del Camino. León.; (5) Médico Residente 2ndo años de medicina familiar y comunitaria. centro de salud : Eras de renueva.leon; (6) Médico Residente 4º año. Centro de salud José Aguado. León; (7) Médico Residente 2ndo año.Centro de Salud José Aguado. León.

80/1599. Aplicación terapéutica de la Metformina en pacientes diabéticos con insuficiencia renal crónica dentro del área sanitaria hospitalaria de La Línea en 2012.

Autores:
(1) Izquierdo Gomar, Ana Belén; (2) Gil Sánchez, Cristina; (3) Carrillo Palacio, Juan; (4) Casto Jarillo, Cristina; (5) Martínez Serrano, Sandra; (5) González Pinto, Antonio; (6) Guillén Mena, Susana.
Centro de Trabajo:
(1) Médico Residente de 2º Año de Medicina Familiar y Comunitaria. Unidad de Gestión Clínica Velada. La Línea, Cádiz.; (2) Médico Residente de 2º Año de Medicina Familiar y Comunitaria. Unidad de Gestión Clínica San Roque. Cádiz.; (3) Médico Residente de 4º Año de Medicina Familiar y Comunitaria. Unidad de Gestión Clínica San Roque. Cádiz.; (4) Farmacéutica. Unidad de Gestión Clínica Laboratorio. La Línea, Cádiz.; (5) Enfermera. Unidad de Gestión Clínica San Roque. Cádiz.; (6) Médico de Familia. Unidad de Gestión Clínica Velada. La Línea, Cádiz.

80/1709. Prevalencia del síndrome metabólico según principales definiciones en población diabética atendida en Atención Primaria de Salud.

Autores:
(1) Sanz García, Francisco Javier; (2) Alcaraz Boronat, Joana; (3) Jiménez López, Trinidad; (4) Seller Mateo, Trinidad; (3) Martínez Egea, Francisco; (5) Olivares Bautista, Carmen; (6) Martínez Lozano, Juan; (7) Boix Valero, Isabel; (8) Ferrándiz Miquel, Joaquín; (9) Giner Galván, Vicente.
Centro de Trabajo:
(1) Médico Residente de Medicina Familiar y Comunitaria. Departamento de Salud de Alcoy; (2) Médico Residente de Medicina Familiar y Comunitaria. Hospital Virgen de los Lirios. Alcoy. Alicante; (3) Médico Familia. Centro de Salud La Fábrica. Departamento de Salud de Alcoy. Alicante.; (4) Médico Familia. Centro de Salud Villena 1. Departamento de Salud de Elda. Alicante.; (5) Médico Familia. Centro de Salud Villena 2. Departamento de Salud de Elda. Alicante.; (6) Médico Familia. Centro de Salud Banyeres. Departamento de Salud de Alcoy. Alicante.; (7) Médico Familia. Centro de Salud Acaceas. Departamento de Salud de Elda . Alicante.; (8) Médico Familia. Centro de Salud Plaça de Dins. Departamento de Salud de Alcoy. Alicante.; (9) Unidad de HTA y Riesgo Cardiometabólico. Servicio de Medicina Interna. Alcoy. Alicante.

10.45-12.15 horas

Defensa de Comunicaciones pósters: Defensa de Pósters 26.
» Totem 11
Moderador:
Dr. D. Pere Beato i Fernández
Médico de Familia. Consultori del Barri Cotet, Premià de Dalt. Barcelona.

80/96. Código Ictus en el HAR de Guadix

Autores:
Hinojal Jiménez, Josefina; Hortal Carmona, Joaquin; Aguilar Cruz, Ivan; Parrilla Ruiz, Francisco; López Pérez, Lourdes; Cárdenas Cruz, Dolores; Amini Shervin, Bahareh.
Centro de Trabajo:
Médico de Familia. Hospital de Alta Resolución. Guadix. Granada.

80/242. Mejora de la calidad de vida en mujeres perimenopáusicas tras una intervención comunitaria: educación grupal y ejercicio físico.

Autores:
(1) García Soto, Zayra Maria; (1) Aguilera Alcaraz, Beatriz; (1) Badillo Puerta, Begoña; (2) Ariza Copado, Consuelo; (2) Soto Martinez, Magdalena; (2) Alcázar Manzanera, Francisco; (1) Graure, Madalina; (1) Coman, Alexandru Claudiu.
Centro de Trabajo:
(1) Médico Residente de Medicina Familiar y Comunitaria. Centro de Salud Isaac Peral. Cartagena. Murcia; (2) Médico de Familia. Centro de Salud Isaac Peral. Cartagena. Murcia.

80/299. Estudio descriptivo de las infecciones del tracto urinario atendidos en Urgencias de un Hospital comarcal

Autores:
(1) Jilaveanu, Corina Maria; (1) Girón Estrada, Vanessa; (2) Sanjuán Domingo, Raquel; (2) Alonso Alcañiz, Marta; (2) Urdaz Hernández, Martha; (2) Rodrígo Pérez, MªMar; (3) Suarez Broto, Miguel Angel; (2) Sencianes Caro, Rocio; (2) Catalán Ladrón, Maria Luisa; (2) Montesa Lou, Cristina.
Centro de Trabajo:
(1) Médico Residente de Medicna Familiar y Comunitaria. Hospital Ernest LLuch. Calatayud. Zaragoza; (2) Medico Adjunto Urgencias Hospitalarias. Hospital Ernest LLuch. Calatayud.; (3) Especialista en Urologia. Hospital Ernest LLuch. Calatayud.

80/493. Dislipemias en Atención Primaria:¿están correctamente controlados nuestros pacientes? Estudio preliminar

Autores:
(1) Scull Álvarez, Niurka Andrea; (2) García Serrano, Ángel; (2) Campos Bueno, Cristina; (3) Iparraguirre Arámbulo, Victor; (4) Sánchez López, Ana Belén; (5) Torres Cuesta, Julio.
Centro de Trabajo:
(1) Médico Residente 2º año de Medicina Familiar y Comunitaria. Centro de Salud Zona 5-A. Albacete.; (2) Médico de Familia. Centro de Salud Zona 5 -A. Albacete.; (3) Médico Residente 3er año de Medicina Familiar y Comunitaria. Centro de Salud Zona 5-A. Albacete.; (4) Médico Residente de 1er año de Medicina Familiar y Comunitaria. Centro de Salud Zona 5-A. Albacete.; (5) Médico General, Centro de Salud Madrigueras, Albacete.

80/984. Actividad comunitaria: prevención del consumo de alcohol en adolescentes.

Autores:
(1) Pérez Vicente, Rebeca; (2) Cid Jiménez, Irene; (3) Requeno Jarabo, María Nuria; (2) Ruíz Martínez, David; (2) Juez Clavería, Jenifer; (2) Visiedo Sanchez, Sara; (4) Marín Izaguerri, María Pilar; (5) Val Esco, Laura; (6) Coronas Mateos, Sonia.
Centro de Trabajo:
(1) Médico Residente de Medicna Familiar y Comunitaria. Centro de Salud Delicias Sur. Zaragoza.; (2) Médico de Familia. Centro de Salud Delicias Sur. Zaragoza.; (3) Médico de Familia. Servicio de Urgencias de Atención Primaria. Zaragoza.; (4) Médico de Familia. Centro de salud Pinares-Covaleda. Soria.; (5) Médico de Familia. Urgencias Quirón. Zaragoza.; (6) Médico de Familia. Centro de Salud de Peralta. Navarra.

80/1139. Epidemiología del trasplante hepático en un hospital de tercer nivel. Importancia del control del síndrome metabólico tras el trasplante hepático en Atención Primaria.

Autores:
(1) Nieto Sánchez, Sara; (2) Pérez González, Irene; (3) Iglesias Clemente, Ana Isabel; (4) Duque Chaux, André; (5) González Silva, Yolanda; (6) Almohalla Álvarez, Carolina; (7) Martín Pérez, Beatriz; (8) Quintero González, Luis Miguel; (9) Calvo Sardón, Sandra; (1) Martín Monclus, Claudia.
Centro de Trabajo:
(1) Médico residente de 2º año de Medicina Familiar y Comunitaria. Centro de Salud Casa del Barco. Valladolid.; (2) Médico residente de 2do año de Medicina Familiar y Comunitaria. Centro de Salud Casa del Barco. Valladolid.; (3) Médico Residente de 1er año de Medicina Familiar y Comunitaria. Centro de Salud La Puebla. Palencia.; (4) Médico Residente de 4to año de Medicina Familiar y Comunitaria. Centro de Salud Casa del Barco. Valladolid.; (5) Médico Residente de 1er año de Medicina Familiar y Comunitaria. Centro de Salud Plaza del Ejército. Valladolid.; (6) Médico Gastroenterólogo. Especialista en Hepatología. Hospital Universitario Río Hortega. Valladolid.; (7) Médico de Urgencias. Hospital Universitario Río Hortega. Valladolid.; (8) Médico de Familia. Centro de Salud Casa del Barco. Valladolid.; (9) Médico residente de 2do año de Medicina Familiar y Comunitaria. Centro de salud Parquesol. Valladolid.

80/1326. En la red en Atención Primaria: la e-consulta.

Autores:
(1) Schmucke Fortty, Eric; (2) Cánovas Inglés, Andrés; (3) Maté Sánchez del Val, Cristina María; (4) Requena Ferrer, Rosa; (4) Guillen Cavas, Florentina; (5) Boksan, Marija; (4) Flores Torrecillas, Juana; (6) Graure, Madalina; (4) Esparza Perez, Encarnación; (4) Martin Soto, Sandra.
Centro de Trabajo:
(1) Médico Residente de 1er año de Medicina Familiar y Comunitaria.Centro de Salud Casco Antiguo. Cartagena. Murcia.; (2) Médico de Medicina Familiar y Comunitaria.Centro de Salud Casco Antiguo. Cartagena.Murcia.; (3) Médico Residente de 1er año de Medicina Familiar y Comunitaria. Centro de Salud Casco Antiguo. Cartagena. Murcia.; (4) Médico de Medicina Familiar y Comunitaria. Centro de Salud Casco Antiguo. Cartagena. Murcia.; (5) Médico Residente de 1er año de Medicina Familiar y Comunitaria. Centro de Salud Casco Antiguo. Cartagena.; (6) Residente de 3º año de Medicina Familiar y Comunitaria.Centro de Salud Casco Antiguo. Cartagena. Murcia.

80/1350. MAPA, útil en inmigrantes y autóctonos.

Autores:
(1) Yagüe Sada, Ignacio; (2) Vilar Gámez, María; (3) Benito Badorrey, Belén; (4) Velázquez Recasens, Jordi; (4) Meymand Giménez, Sara; (5) Fernández Gutiérrez, Laura.
Centro de Trabajo:
(1) Médico Residente de 4to año de Medicina Familiar y Comunitaria.Centro de Atención Primaria. Raval Sud.Barcelona.; (2) Médico Residente de 2º año de Medicina Familiar y Comunitaria. Centro de Atención Primaria Raval Sud. Barcelona.; (3) Médico de Familia. Centro de Atención Primaria Raval Sud. Barcelona.; (4) Médico Residente de 4º año de Medicina Familiar y Comunitaria. Centro de Atención Primaria Raval Sud. Barcelona.; (5) Médico Residente de 4º año de Medicina Familiar y Comunitaria. CAP Raval Sud. Barcelona.

80/1489. Enfermedad de Chagas. Rompiendo el silencio con un grupo focal. Resultados

Autores:
(1) Otero Hernández, Isabel; (2) Conde-Valvís Fraga, Sara; (2) Llavero Sánchez, Andrés; (2) Martin Castaño, Benita.
Centro de Trabajo:
(1) Médico residente de 4º año de Medicina Familiar y Comunitaria.Centro de Salud Huétor-Tájar.Huétor-Tájar. Granada; (2) Médico de Familia. Centro de Salud Huétor-Tájar. Huétor-Tájar. Granada.

80/1508. Soy diabético, ¿me conviene tomar vino?

Autores:
(1) García Alonso, Marta Marina; (1) Melero Broman, Julia; (2) Fernández Sánchez, Benigno; (3) Salado García, Teresa; (4) Bustamante Marcos, Patricia; (5) Herrero Bregón, Beatriz; (1) Rodriguez Carbajo, Maria Luisa; (6) Cano Pazos, Marta; (7) Bergaz Díez, Henar; (6) Sanz Almazán, María.
Centro de Trabajo:
(1) Médico Residente de 3er año de Medicina Familiar y Comunitaria. Centro de Salud Arturo Eyries. Valladolid; (2) Médico de Familia. Centro de Salud Arturo Eyries. Valladolid; (3) Médico de Familia. Hospital Universitario Río Hortega. Valladolid; (4) Médico de Familia. Hospital Santos Reyes. Aranda de Duero. Burgos; (5) Médico Residente de 4º año de Medicina Familiar y Comunitaria. Centro de Salud Arturo Eyries. Valladolid; (6) Médico Residente de 2º año de Medicina Familiar y Comunitaria. Centro de Salud Arturo Eyries. Valladolid; (7) Médico Residente de 1er año de Medicina Familiar y Comunitaria. Centro de Salud Arturo Eyries. Valladolid.

80/1510. ¿Cómo son nuestros pacientes con demencia?

Autores:
(1) Casas Torres, Ana Isabel; (2) García Palacios, María; (1) Medina Abellán, Maria D.; (3) Antonio González, Marina Manuela; (4) Sánchez García, Belén; (4) Giménez, José Ignacio; (5) Martínez Mondéjar, Encarnación; (6) Hernández Martínez, Carmen; (6) López Valcarcel, Rocío; (7) Pancorbo Carro, María.
Centro de Trabajo:
(1) Médico de Familia. Centro de Salud Vistabella. Murcia; (2) Médico de Familia. Hospital Reina Sofía. Murcia; (3) Médico de Familia. Servicio de Urgencias de Hospital de Hellín. Albacete.; (4) Médico Residente de 1er año de Medicina de Familia. Centro de Salud Vistabella. Murcia; (5) Médico Residente de 3er año de Medicina de Familia. Centro de Salud Cieza Oeste. Cieza; (6) Médico Residente de 3er año de Medicina de Familia. Centro de Salud Vistabella; (7) Médico Residente de 3er año de Medicina de Familia. Centro de Salud El Carmen. Murcia.

80/1549. Oficinas de Farmacia como elemento de mejora del control tensional. Opinión de los profesionales de los Centros de Salud de la Comunitat Valenciana. FARMAPRES CV.

Autores:
(1) Sanz García, Francisco Javier; (2) Reig Botella, María del Milagro; (3) Pallarés Carratalá, Vicente; (4) Valls Roca, Francisco; (5) Durá Belinchón, Rafael; (6) Tamarit García, Juan José; (7) Rovira Daudí, Eduardo; (8) Hurtado García, Robeto; (9) Portilla Sogorb, Joaquín; (10) Giner Galván, Vicente.
Centro de Trabajo:
(1) Médico Residente medicina Familiar y Comunitaria. Hospital Virgen de los Lirios. Alcoy. Alicante; (2) Enfermera. Unidad de HTA y Riesgo cardiometabólico. Servicio de Medicina Interna. Hospital Virgen de los Lirios. Alcoy. Alicante.; (3) Médico de Familia. Unión de Mutuas. Castellón.; (4) Médico de Familia. Centro de Salud de Beniganim. Valencia.; (5) Médico de familia. Centro de Salud de Burjassot. Valencia.; (6) Médico internista. Servicio de Medicina Interna. Hospital Universitario Dr Peset. Valencia.; (7) Médico internista. Servicio de Medicina Interna. Hospital La Ribera. Alcira (Valencia).; (8) Médico internista. Servicio de Medicina Interna. Hospital Vega baja. Orihuela. Alicante.; (9) Médico internista. Hospital General Universitario de Alicante.; (10) Médico inernista. Servicio de Medicina Interna. Hospital Virgen de los Lirios. Alcoy. Alicante.

80/1550. Utilización de la medida de presión arterial clínica realizadas en las Oficinas de Farmacia por los profesionales de Atención Primaria. Proyecto FARMAPRES-CV.

Autores:
(1) Sanz García, Francisco Javier; (2) Reig Botella, María del Milagro; (3) Valls Roca, Francisco; (4) Pallarés Carratalá, Vicente; (5) Durá Belinchón, Rafael; (6) Rovira Daudí, Eduardo; (7) Tamarit García, Juan José; (8) Gómez Segado, Enrique; (9) Hurtado García, Roberto; (10) Giner Galván, Vicente.
Centro de Trabajo:
(1) Médico Residente medicina Familiar y Comunitaria. Hospital Virgen de los Lirios. Alcoy. Alicante; (2) Enfermera. Unidad de HTA y Riesgo cardiometabólico. Servicio de Medicina Interna. Hospital Virgen de los Lirios. Alcoy. Alicante.; (3) Médico de familia. Centro de Salud de Beniganim. Valencia.; (4) Médico de Familia. Unión de Mutuas. Castellón.; (5) Médico de Familia. Centro de salud de Burjassot. Valencia.; (6) Médico internista. Servicio de Medicina Interna. Hospital de La Ribera. Alcira. Valencia.; (7) Médico internista. Servicio de Medicina Interna. Hospital Universitario Dr Peset. Valencia.; (8) Médico internista. Servicio de Medicina Interna. Hospital Marina Baja. Villajoyosa. Alicante.; (9) Médico internista. Servicio de Medicina Interna. Hospital Vega Baja. Orihuela. Alicante.; (10) Médico internista. Servicio de Medicina Interna. Hospital Virgen de los Lirios. Alcoy. Alicante.

80/1551. Valoración por personal de los Centros de Salud de la derivación de pacientes con elevación tensional desde las Oficinas de Farmacia. FARMAPRES-CV.

Autores:
(1) Tramontano, Antonio; (2) Ferrer Royo, Marta; (3) Reig Botella, María del Milagro; (4) Durá Belinchón, Rafael; (5) VallsRoca, Francisco; (6) Roig Espert, Belen; (7) Bonig Trigueros, Irene; (8) Portilla Sogorb, Joaquín; (9) Seguí Ripoll, José Miguel; (10) Giner Galván, Vicente.
Centro de Trabajo:
(1) Médico Residente Medicina Familiar y Comunitaria. Hospital Vorgen de los Lirios. Alcoy. Alicante.; (2) Médico Residente Medicina Familiar y Comunitaria. Centro de Salud Rafalafena. Castellón de la Plana. Catellón.; (3) Enfermera. Unidad de HTA y Riesgo Cardiometabólico. Servicio de Medicina Interna. Hospital Vorgen de los Lirios. Alcoy. Alicante.; (4) Médico de Familia. Centro de Salud de Burjassot. Valencia.; (5) Médico de familia. Centro de salud de Beniganim. Valencia.; (6) Médico internista. Servicio de Medicina Interna. Hospital de Manises. Manises. Valencia.; (7) Médico internista. Servicio de Medicina Interna. Hospital de Vinaroz. Castellón.; (8) Médico internista. Servicio de Medicina Interna. Hospital General Universitario de Alicante..; (9) Médico internista. Servicio de Medicina Interna. Hospital Universitario de san Juan de Alicante. Alicante.; (10) Servicio de Medicina Interna. Hospital Virgen de los Lirios. Alcoy. Alicante.

80/1553. Monitorización Ambulatoria de la Presión Arterial en las Oficinas de Farmacia. Opinión desde Atención Primaria. Proyecto FARMAPRES CV.

Autores:
(1) Ferrer Royo, Marta; (2) Tramontano, Antonio; (3) Reig Botella, María del Milagro; (4) Valls Roca, Francisco; (5) Pallarés Carratalá, Vicente; (6) Bonig Trigueros, Irene; (7) Roig Espert, Belen; (8) Seguí Ripoll, José Miguel; (9) Portilla Sogorb, Joaquín; (10) Giner Galván, Vicente.
Centro de Trabajo:
(1) Médico Residente Medicina Familiar y Comunitaria. Centro de Salud Rafalafena. Castellón; (2) Médico Residente Medicina Familiar y Comunitaria. Centro de Salud Rafalafena. Castellón.; (3) Enfermera. Unidad de HTA y Riesgo Cardiometabólico. Servicio de Medicina Interna. Hospital Virgen de los Lirios. Alcoy. Alicante.; (4) Médico de Familia. Centro de Salud de Beniganim. Valencia.; (5) Médico de Familia. Unión de Mutuas. Castellón de la Plana. Castellón.; (6) Médico internista. Servicio de Medicina Interna. Vinaroz. Castellón.; (7) Médico internista. Servicio de Medicina Interna. Hospital de Manises. Valencia.; (8) Médico internista. Hospital Universitario de San Juan de Alicante. Alicante.; (9) Médico internista. Hospital General Universitario de Alicante.; (10) Médico internista. Unidad de HTA y Riesgo Cardiometabólico. Servicio de Medicina Interna. Hospital Virgen de los Lirios. Alco. Alicante.

80/1559. Control presion arterial y lesion organica subclinica en pacientes diabéticos tipo 2 en el Bierzo

Autores:
(1) Méndez Rodríguez, Enrique; (2) Díaz Rodríguez, Ángel; (3) Mahmoud Atoui, Omar; (4) Peleteiro Cobo, Beatriz; (4) Peleteiro Cobo, Beatriz; (5) Urraca Rodriguez, Aura Ligia; (6) Denis Parra, Cristina; (6) Díaz Fernández, Mónica; (7) Gómez García, Estrella; (8) Rodríguez Arroyo, Luis Alberto; (6) Rodríguez Gómez, Mónica.
Centro de Trabajo:
(1) Medico Residente de Medicina Familiar y Comunitaria. Centro Salud Bembibre. León; (2) Médico de Familia. Centro Salud Bembibre. León; (3) Médico de Familia. Centro Salud Bembibre. Leon; (4) Medico Residente de 1º año de Medicina Familiar y Comunitaria. Centro Salud Bembibre. León; (5) Médico Residente de 3er año de Medicina Familiar y Comunitaria. Centro de Salud de Bembibre. León.; (6) DUE. Centro de Salud de Bembibre. León.; (7) Médico de Familia. Centro de Salud de Bembibre. León.; (8) Médico de Familia. Gerencia de Atención Primaria Bierzo. León.

80/1615. TRUKOSALUD. Elementos naturales en la Promoción de Salud

Autores:
(1) del Amo Cachán, Silvia; (2) Velasco García, Alexander; (2) Gonzalez Cabellos, Ivanga; (2) De la Cruz Couto, Itxaso; (2) Lanzagorta Ovelleiro, Ieire; (3) Mateos García, Rosa; (3) Hernández García, Jacinta; (4) Izal, David; (3) Ruiz de Arbulo, Olga; (5) Landa Ircio, José.
Centro de Trabajo:
(1) Centro de Salud Olárizu. Vitoria-Gasteiz. Alava.; (2) Médico Residente de Medicina Familiar y Comunitaria. Centro de Salud Olárizu. Vitoria-Gasteiz. Alava.; (3) Médico de Familia. Centro de Salud Olárizu. Vitoria-Gasteiz. Alava.; (4) Traumatólogo. Hospital Universitario Álava Txagorritxu.; (5) Educador Social. Centro Sociocultural de Mayores San Cristobal. Vitoria-Gasteiz. Alava.

80/1680. Vacunados de la gripe en un distrito sanitario: Variabilidad por categorías y centros

Autores:
(1) del Río Caballero, Ana; (1) Ligero Molina, María Rosa; (2) Maculet Rey, Marina Alejandra; (3) Tavira Patón, María Isabel; (4) Granado Aranda, José; (5) Llamas del Castillo, Mercedes; (6) de los Riscos Mateos, Elisa María; (6) Rey Martín, Ana Emilia.
Centro de Trabajo:
(1) Médico Residente de 4to año de Medicina Familiar y Comunitaria. Centro de Salud Trinidad "Jesús Cautivo". Málaga.; (2) DUE. Hospital Pascual. Málaga.; (3) Médico Residente. Centro de Salud Trinidad "Jesús Cautivo". Málaga; (4) Jefe de Servicio de Medicina Laboral. Distrito Sanitario Málaga.; (5) Médico de Salud Laboral. Servicio de Medicina Laboral del Distrito Sanitario Málaga.; (6) Médico de Familia. Centro de Salud Trinidad "Jesús Cautivo". Málaga.

80/1744. Código Ictus

Autores:
Falcones Gracia, Karen Vanesa.
Centro de Trabajo:
Médico Residente de Medicina Familiar y Comunitaria.Hospital Universitario de Elda. Alicante.

10.45-12.15 horas

Defensa de Comunicaciones pósters: Defensa de Pósters 27.
» Totem 12
Moderadora:
Dra. Dª. Elena Martínez Prats
Médico de Familia. Centro de Atención Primaria de la Barceloneta. PAMEM. Barcelona. Coordinadora Nacional del Grupo de Trabajo de niño y adolescente de SEMERGEN.

80/554. Síndrome parkinsoniano asociado a insuficiencia suprarrenal primaria. Mielinolisis extrapontina

Autores:
(1) Abella Ordas, Silvia; (2) Zambrano Paz, Albeiro; (3) Schneider Núñez, Andree; (4) Rodríguez Albo, Jacinto; (4) Camino Acha, Julio Tito; (5) Alcántara Feliz, Lilian Francisca; (4) Alonso Arévalo, Ana; (4) Santamaría Gallego, Laura.

Centro de Trabajo:
(1) Médico Residente de 2º año de Medicina Familiar y Comunitaria. Centro Salud José Aguado. León.; (2) Médico Residente de 2º año de Medicina Familiar y Comunitaria. Centro de Saludo Eras de Renueva. León.; (3) Médico Residente de 2º año de Medicina Familiar y Comunitaria. Centro Salud Trobajo del Camino. León.; (4) Médico de Familia. Hospital de León.; (5) Médico Residente de 2º año de Medicina Familiar y Comunitaria. Centro de Salud Trobajo del Camino. León.

80/1063. Neumonía organizativa criptogenetica, ¿pensamos en ella?

Autores:
(1) Purriños de Marco, Leticia; (1) Ximenis Vidal, Assumpta; (1) Carbo Queralto, Alejandra; (1) Ruiz Gil, Eulalia; (1) Valls Esteve, Marta; (1) Parcet Solosona, Judith; (1) Callen Mas, Juan; (2) Navarro Vargas, Jorge Alberto; (1) Cabral Rivera, Sigfredo Antonio; (3) Sanchez Orquera, Lucas Leonardo.

Centro de Trabajo:
(1) Médico de Familia. Área Básica de Salud Sant Ildefons. Cornella de Llobregat. Barcelona.; (2) Médico Residente de 4º año de Medicina Familiar y Comunitaria. Área Básica de Salud Sant Ildefons. Cornella de Llobregat. Barcelona.; (3) Médico Residente de 1º año de Medicina Familiar y Comunitaria. Área Básica de Salud Sant Ildefons. Cornella de Llobregat. Barcelona.

80/1228. Una bacteriemia por Escherichia Coli "inusual".

Autores:
(1) Molina García, Paloma; (2) Luna Carretero, María Isabel; (1) González Jiménez, Pilar; (3) Bellido Salvatier, Ana Isabel; (4) Becerra Piñero, Rocío; (5) Rojo Iniesta, Marta; (6) Ruiz-Cabello Crespo, Esperanza; (7) López Barroso, Mercedes; (8) Ortigosa Arrabal, María de la Paz; (8) Fernández Fernández, María del Carmen.

Centro de Trabajo:
(1) Médico Residente de 2º año de Medicina Familiar y Comunitaria. Centro de Salud Tiro de Pichón. Málaga.; (2) Médico Residente de 2º año de Medicina Familiar y Comunitaria. Centro de Salud Teatinos. Málaga.; (3) Médico Residente de 2º año de Medicina Familiar y Comunitaria. Centro de Salud Portada Alta. Málaga.; (4) Médico Residente de 2do año de Centro de Salud Delicias. Hospital Universitario Virgen de la Victoria. Málaga.; (5) Médico Residente de 2º año de Medicina Familiar y Comunitaria. Centro de Salud Puerta Blanca. Málaga.; (6) Médico Residente de 2do año de Medicina Familiar y Comunitaria. Centro de Salud Carranque. Málaga.; (7) Médico Residente de 3er año de Medicina Familiar y Comunitaria. Centro de Salud Tiro de Pichón. Málaga.; (8) Médico Residente de 1er año de Medicina Familiar y Comunitaria. Centro de Salud Tiro de Pichón. Málaga.

80/1244. Sarcoma de Kaposi y Artritis Reumatoide

Autores:
(1) Pérez Iglesias, Noelia; (2) López de la Peña, Raquel; (3) Lougedo Fueyo, Patricia; (4) Espina San José, Marta; (5) Montero Corte, Irene; (6) Mederos Matute, Eva; (7) Martínez Álvarez, Ángela; (8) Arranz Fernández, Sandra; (8) Suárez Fernández, José Amador.

Centro de Trabajo:
(1) Médico Residente de 4º año de Medicina Familiar y Comunitaria. Centro de Salud El Llano. Asturias; (2) Médico Residente de 3er año de Medicina Familiar y Comunitaria. Centro de Salud Natahoyo. Asturias; (3) Médico residente de 2º año de Medicina Familiar y Comunitaria. Centro de Salud Natahoyo. Asturias; (4) Médico Residente de Medicina Familiar y Comunitaria. Centro de Salud Contrueces. Gijón. Asturias.; (5) Médico Residente de 3er año de Medicina Familiar y Comunitaria. Centro de Salud de el Llano. Gijón.; (6) Médico Residente de 2º año de Medicina Familar y Comunitaria. Centro De Salud Natahoyo. Asturias; (7) Médico Residente de 2º año de Medicina Familiar y Comunitaria. Centro de Salud El Llano. Asturias; (8) Médico Residente de 1er año de Medicina Familiar y Comunitaria. Centro de Salud El Llano. Asturias.

80/1266. Diagnóstico clínico rápido de disección de Aneurisma de aorta, a propósito de un caso

Autores:
(1) Gracia Flores, Paola Lizeth; (2) Gonzales Candia, Boris Marcelo; (3) Murillo Garcia, Diego; (4) Gago Villanueva, Ana Isabel; (5) Muñoz Abad, Laura; (5) Bueno García, Virginia; (5) Perez Caballero, Francisco Luis; (6) Jimenez Navarro, Mariana.

Centro de Trabajo:
(1) Médico Residente de 2 año de Medicina de Familia y comunitaria. Centro de Salud La Paz. Badajoz; (2) Medico Residente 2do año Nefrologia. Hospital Infanta Cristina. Badajoz; (3) Medico residente Medicina Familiar y Comunitaria 2 año . Centro de Salud San Roque . Badajoz; (4) Medico residente Medicina Familiar y Comunitaria 4 año . Centro de Salud La Paz . Badajoz; (5) Medico residente Medicina Familiar y Comunitaria 2 año . Centro de Salud La Paz . Badajoz; (6) Medico residente Medicina Familiar y Comunitaria 2 año . Centro de Salud Gevora . Badajoz.

80/1273. Manejo de la vulvovaginitis candidiásica recurrente en Atención Primaria.

Autores:
(1) Uzuriaga Martín, Miriam; (1) Fernández Gutiérrez, Ana Lorena; (2) De Lorenzo-Cáceres Ascanio, Antonio; (2) Cava Rosado, María Ángeles.

Centro de Trabajo:
(1) Médico Residente de 1er año de Medicina Familiar y Comunitaria. Centro de Salud Ciudad Jardín. Madrid.; (2) Médico de Familia. Centro de Salud Ciudad Jardín. Madrid.

80/1278. Parestesias en paciente con medicación crónica

Autores:
(1) Olmedo Feijoo-Montenegro, Julia; (2) Díaz Martínez, Amparo; (3) Varela Pérez, Marta; (4) Fernández Álvarez, Iria; (5) Carballo Taboada, Úrsula.
Centro de Trabajo:
(1) Médico Residente de 3er año de Familia y Comunitaria. Centro de Salud Lérez. Pontevedra; (2) Médico de Familia. Centro de Salud Meaño. Pontevedra; (3) Médico Residente de 4 año de Medicina Familiar y Comunitaria. Centro de Salud A Parda. Pontevedra; (4) Médico Residente de 4º año de Medicina Familiar y Comunitaria. Centro de Salud Lérez. Pontevedra; (5) Médico Residente de 4º año de Medicina Familiar y Comunitaria. Centro de Salud Bueu.Pontevedra.

80/1295. Sindrome de Tako-Tsubo (discinesia apical transitoria)

Autores:
(1) Bolarín Angosto, Cecilia; (2) Balsalobre Matencio, Amanda; (3) Perona Buendia, Paula; (3) Hernández Álvarez, José Antonio; (3) Valdez Castillo, Rafael Emilio; (3) Delgado Perez, Kalvin Arturo; (3) Martínez Martínez-Espejo, Elena.
Centro de Trabajo:
(1) Médico Residente de Medicina Familiar y Comunitaria. Centro de Saud Torre Pacheco este. Torre-Pacheco. Murcia; (2) Médico Residente de 1er año de Medicina Familiar y Comunitaria. Centro de Salud Torre Pacheco este. Murcia; (3) Médico Residente de 4º año de Medicina Familiar y Comunitaria. Centro de Salud Torre Pacheco este. Murcia.

80/1303. Causa infrecuente de eritema nodoso.

Autores:
(1) López Tejeda, Eduley; (2) Alvarez Prado, Aurelio; (3) Moreno Rodríguez, Wendi Elisabeth.
Centro de Trabajo:
(1) Médico Residente de 4º año de Medicina Familiar y Comunitaria. Centro de salud III. Ciudad Real.; (2) Médico de Familia. Centro de salud III. Ciudad Real.; (3) Médico Residente de 4º año de Medicina Familiar y Comunitaria. Centro de salud III. Ciudad Real.

80/1403. La clínica siempre manda

Autores:
(1) Marín Paniagua, Carmela; (2) EScribao Romo, Gemma; (2) Jaraba Mezquida, Manuel; (2) Medina Sampedro, María; (2) Serrano González, Lorenzo; (2) Molina Ramos, Juana María; (2) Hernández Melo, Erika Yuliana; (2) Alache Zuñiga, Hanz Carlos; (2) Navalón Martínez, Baldomero; (2) Fayerman Rogero, Patricia.
Centro de Trabajo:
(1) Médico Residente. Centro de Salud Villaviciosa de Odón. Madrid; (2) Médico de Familia de Centro de Salud Villaviciosa de Odón. Madrid.

80/1409. ¡Atención al dolor torácico en el contexto de una reacción alérgica!

Autores:
(1) García López, Mª Francisca; (2) Moreno López, Mº Carmen; (3) Salvador Gómez, Alfredo José; (4) Lozano Mengíbar, Cristina; (5) Martínez Segura, Purificación; (6) Ruiz Giménez, Almudena; (7) Mir Ruiz, Jesús; (6) Tijeras Úbeda, María José; (8) García García, Carmen Rocío; (9) Muñoz de la Casa, Sandra.
Centro de Trabajo:
(1) Médico Residente 4ª Año de Medicina Familiar y Comunitaria. Centro de Salud La Cañada. Almería; (2) Médico Residente de 4º año de Medinina Familiar y Comunitaria. Centro de Salud Huércal de Almería. Almería; (3) Médico Residente de 3er año de Medicina Familiar y Comunitaria. Centro de Salud La Cañada. Almería.; (4) Médico Residente de 4º año de Medicina Familiar y Comunitaria. Centro de Salud Almería Centro. Almería.; (5) Médico Residente de 4º año de Medicina Familiar y Comunitaria. Consultorio médico Cabo de Gata. Almería; (6) Médico de Familia. Centro de Salud La Cañada. Almería.; (7) Médico de Familia. Centro de Salud Níjar. Almería.; (8) Médico de Urgencias. Hospital Comarcal de Linares. Jaén.; (9) Médico de F01. Almería.

80/1418. Una disfunción sexual con final feliz

Autores:
Vidal Soto, Daniel; Badarna, Mohammad.
Centro de Trabajo:
Médico Residente de Medicina Familiar y Comunitaria. Centro de Salud Benicasim. Valencia.

80/1432. El Trabajo Importa.

Autores:
(1) Doncel Abad, Maria Victoria; (2) Martín Gallardo, Marina; (3) Pérez Martínez, Daniela María; (4) Díaz Baena, Carolina; (5) Márquez Sánchez, Vanessa; (6) Santalla Peciña, Fermín.
Centro de Trabajo:
(1) Médico Residente. Centro de Salud de Velez-Málaga. Málaga; (2) Médico Residente de 2º año de Medicina Familiar y Comunitaria. Centro de Salud Torrox; (3) Médico Residente de 2º año de Medicina Familiar y Comunitaria. Centro de Salud Nerja. Málaga; (4) Médico Residente de 2º año de Medicina Familiar y Comunitaria. Centro de Salud Torre del Mar. Málaga; (5) Médico Residente de 4º año de Medicina Familiar y Comunitaria. Centro de Salud Nerja.Málaga; (6) Médico especialista en aparato digestivo. Hospital Comarcal de La Axarquía. Málaga.

80/1439. "Doctor, tengo sueño", No todo es SAHS

Autores:
(1) Fermoso Álvarez, Gonzalo; (2) Sanz Almazán, María; (3) Cano Pazos, Marta; (4) Montero Carretero, Teresa; (5) Tijero Rodríguez, Berta; (6) Martín Monclus, Claudia; (7) Fermoso Álvarez, Pablo; (8) Torre Valle, Alfonso; (9) Gutiérrez García, Patricia; (9) Vento Fernandez de Lara, Carmen Li.
Centro de Trabajo:
(1) Medico Residente.Medicina familiar y comunitaria. Centro de Salud. Covaresa. Valladolid. Area Oeste; (2) Médico Residente. Medicina familiar y comunitaria. Centro de Salud. Arturo Eyries. Valladolid. Area Oeste.; (3) Medico Residente Medicina familiar y comunitaria. Centro de Salud. Arturo Eyries. Valladolid. Area Oeste; (4) Médico Residente. Medicina familiar y comunitaria. Centro de Salud. Plaza del Ejercito. Valladolid. Area Oeste.; (5) Médico Residente. Medicina familiar y comunitaria. Centro de Salud. Huerta del rey. Valladolid. Area Oeste.; (6) Médico Residente. Medicina familiar y comunitaria. Centro de Salud. Casa del Barco. Valladolid. Area Oeste.; (7) Enfermera Residente. Enfermería familiar y comunitaria. C.S Circunvalación. Valladolid. Area Este.; (8) Enfermera Residente. Enfermería familiar y

comunitaria. Centro de Salud. Covaresa. Valladolid. Area Oeste.; (9) Médico Residente. Medicina familiar y comunitaria. Centro de Salud. Covaresa. Valladolid. Area Oeste.

80/1457. Corrioretinopatia central serosa en relacion con estres psicologico

Autores:

(1) Sánchez Medina, Claribel; (2) Santos Martín, Carmen; (2) Grisales Páez, Mallely Carolina; (2) Salazar Guarzo, Juan.

Centro de Trabajo:

(1) Médico Residente de Medicina de Familia. Centro de Salud La condesa. León.; (2) Médico Residente de Medicina de Familia. Centro de Salud José Aguado. León.

80/1467. Anemia ferropénica subaguda, ¿Una neoplasia de colon?.

Autores:

(1) Ortega Requena, Ana Isabel; (2) López Pérez, Juan José; (2) Abellán García, Pascual; (3) Lueje Saorín, María Azucena; (3) Vázquez Ballesta, Amalia; (4) Alonso Cano, Francisca; (5) Cerezo Gracia, Inmaculada; (5) Gonzalez Gonzalez, Juana María; (6) Aroca García, Dolores.

Centro de Trabajo:

(1) Médico Residente de Medicina Familiar y Comunitaria. Centro Salud Santomera. Murcia.; (2) Médico Residente de 1er año de Medicina Familiar y Comunitaria. Centro de Salud Santomera. Murcia.; (3) Médico Residente de 2do año de Medicina Familiar y Comunitaria. Centro de Salud Santomera. Murcia.; (4) Médico Residente de 4to año Medicina Familiar y Comunitaria. Centro de Salud Santomera. Murcia.; (5) Médico Residente de 4to año de Medicina Familiar y Comunitaria. Centro de Salud Santomera. Murcia.; (6) Médico de Familia. Centro de Salud Santomera. Murcia.

80/1470. El rascar...todo es empezar.

Autores:

(1) Torres Conde, Sandra; (2) Muñoz Abad, Laura; (3) do Lago e Silva, Rosiane; (4) Lozano Fernández, María José; (5) Casado Sanchez, Nuria; (3) Gago Villanueva, Ana Isabel.

Centro de Trabajo:

(1) Médico Residente de 3er año de Medicina Familiar y Comunitaria. Centro de Salud La Paz. Badajoz.; (2) Médico Residente de 2º año de Medicina Familiar y Comunitaria. Centro de Salud La Paz. Badajoz.; (3) Médico Residente de 4º año de Medicina Familiar y Comunitaria. Centro de Salud La Paz. Badajoz.; (4) Médico Residente de 1er año de Medicina Familiar y Comunitaria. Centro de Salud La Paz. Badajoz.; (5) Médico Residente de 4º año de Medicina Familiar y Comunitaria. Badajoz.

80/1773. Hipotensión y cefalea intensa en mujer hipertensa de 82 años.

Autores:

(1) Liévano Segundo, Paola; (1) Canet Fajas, Carlota; (2) Renales Soler, Isabel; (1) Ibañez Perez de Viñaspre, Jose Antonio; (2) Sanz Andrés, Concepción; (1) Zepeda, Oscar Vladimir; (3) Paradisi Chacón, Carlos Eduardo; (3) De Benito Arévalo, Jose Luis; (4) Navarro Calzada, Jorge; (4) Rivas Jiménez, Miguel.

Centro de Trabajo:

(1) Médico Residente de Medicina Familiar y Comunitaria. Hospital Universitario Lozano Blesa. Zaragoza; (2) Médico de Familia. Centro de Salud La Bombarda. Sector Sanitario Zaragoza III. Zaragoza.; (3) Especialista en Radiología. Servicio Radiodiagnostico Hospital Universitario Lozano Blesa. Zaragoza.; (4) Médico de Familia. Servicio de Urgencias. Hospital Universitario Lozano Blesa. Zaragoza.

10.45-12.15 horas

Defensa de Comunicaciones pósters: Defensa de Pósters 28.

» Totem 13

Moderador:

Dr. D. José Diéguez Bande

Médico de Familia. Centro de Atención Primaria Barceloneta. PAMEM. Barcelona.

80/306. Fractura infrecuente tras caída de bicicleta

Autores:

(1) Sesam Méndez, Cyntia Anabella; (2) Sanjuán Domingo, Raquel; (2) Alonso Alcañiz, Marta; (3) Blanco Rubio, Nieves; (4) Roig Salgado, Cristina; (5) Martínez Esteban, Estibaliz; (5) Saz Simon, Laura; (6) Girón Estrada, Vanessa; (6) Rosado Mena, Licet; (6) Romano Maqueda, Jose Eduardo.

Centro de Trabajo:

(1) Médico Residente. Hospital Ernest Lluch. Calatayud; (2) Médico Adjunto Urgencias. Hospital Ernest Lluch. Calatayud; (3) Médico Adjunto traumatologia. Hospital Ernest Lluch. Calatayud; (4) Médico Adjunto radiologia. Hospital obispo polanco. Zaragoza; (5) Enfermera urgencias. Hospital Ernest Lluch. Calatayud; (6) Médico Resdiente de Medicina Familiar y Comunitaria. Zaragoza3. Calatayud.

80/324. Un simple cólico nefrítico

Autores:

(1) Lucas Gutiérrez, Milagros; (2) García Martos, Elena; (3) Gallego Parejo, Irene; (4) Muñoz Sanz, Macarena; (1) Carratero Villanueva, María; (1) Donoso Fernández, María; (1) Martínez Álvaro, Sandra; (5) Mora Monago, Rocío.

Centro de Trabajo:

(1) Médico Residente. Centro de Salud San Fernando. Badajoz; (2) Médico Residente de Digestivo. Hospital Infanta Cristina. Badajoz; (3) Médico Residente de Medicina Interna. Hospital Infanta Cristina. Badajoz; (4) Médico Residente. Centro de Salud San Roque. Badajoz; (5) Médico Residente de Radiología. Hospital Infanta Crisitina. Badajoz.

80/327. El peligro de la marquetería

Autores:

Parrado García, Sara Carmen; Tijero Rodríguez, Berta; Melo Toledo, Eva; Córdoba Romero, Alicia; Delgado Alonso, Lorena; Andrade Soto, Marycarmen Karolina; Vaquero Hedrosa, Ana.

Centro de Trabajo:

Médico Residente de Medicina Familiar y Comunitaria. Centro de Salud Huerta del Rey. Valladolid.

80/344. Detrás de una candidiasis vaginal

Autores:

(1) Balsalobre Matencio, Amanda; (1) Bolarín Angosto, Cecilia; (1) Hernández Álvarez, José Antonio; (1) Perona Buendia, Paula; (1) Valdez Castillo, Rafael Emilio; (1) Delgado Perez, Kalvin Arturo; (1) Martínez Martínez-Espejo, Elena; (2) Ruiz Sánchez, Mariana.

Centro de Trabajo:
(1) Médico Residente de Medicina Familiar y Comunitaria. Centro de Salud Torre Pacheco Este. Murcia; (2) Médico de Familia. Centro de Salud Torre Pacheco Este. Murcia.

80/346. Probable enfermedad de transmisión neuromuscular. A descartar miastenia.

Autores:
Bolarín Angosto, Cecilia; Balsalobre Matencio, Amanda; Valdez Castillo, Rafael Emilio; Hernández Álvarez, José Antonio; Delgado Perez, Kalvin Arturo; Martínez Martínez-Espejo, Elena; Perona Buendia, Paula.
Centro de Trabajo:
Médico Residente de Medicina Familiar y Comunitaria. Centro de Salud Torre Pacheco Este. Murcia.

80/363. "Doctor, mi párroco da una misa muy rara"

Autores:
Rodríguez Ceballos, Delia; Bañagasta, Laura Silvana; Carrasco Angulo, Almudena; Hernánez Álvarez, Jose Antonio; Hernández Ocaña, Inmaculada; Alcaraz Rivas, José Julio; Carreño Aroca, Estefanía; Aceituno Villalba, Francisca María; Valdez Castillo, Rafael Emilio; Delgado Perez, Kalvin Arturo.
Centro de Trabajo:
Médico Residente de Medicina Familiar y Comunitaria. Hospital Universitario Los Arcos del Mar Menor. Murcia.

80/409. Patología infrecuente en Atención Primaria. Importancia de la anamnesis y la exploración.

Autores:
(1) Vázquez Ballesta, Amalia; (1) Lueje Saorín, María Azucena; (1) Gonzalez Gonzalez, Juana María; (1) López Pérez, Juan José; (1) Ortega Requena, Ana Isabel; (1) Abellán García, Pascual; (2) Clemente García, María; (2) Hernández Martínez, Carmen; (3) Aroca García, Dolores; (4) Millán Rodriguez, María del Rosario.
Centro de Trabajo:
(1) Médico Residente. Centro de Salud Santomera. Murcia.; (2) Médico Residente. Centro de Salud Barrio del Carmen. Murcia.; (3) Médico Especialista Medicina Familiar y Comunitaria. Centro de Salud Santomera. Murcia.; (4) Médico Especialista en Medicina Interna. Hospital Universitario Reina Sofía. Murcia.

80/414. Siempre tengo la oreja roja por el frío.

Autores:
(1) Hernández Álvarez, José Antonio; (2) Hernández Ocaña, Inmaculada; (3) Alcaraz Rivas, José Julio; (1) Balsalobre Matencio, Amanda; (3) Rodríguez Ceballos, Delia; (3) Aceituno Villalba, Francisca María; (1) Bañagasta, Laura Silvana; (3) Carrasco Angulo, Almudena; (1) Valdez Castillo, Rafael Emilio; (1) Delgado Perez, Kalvin Arturo.
Centro de Trabajo:
(1) Médico Residente de Medicina Familiar y Comunitaria. Centro de Salud Torre Pacheco Este. Murcia.; (2) Médico Residente de Medicina Familiar y Comunitaria. Centro de Salud Los Alcázares. Murcia.; (3) Médico Residente de Medicina Familiar y Comunitaria. Centro de Salud San Javier. Murcia.

80/438. Con fiebre y rectorragia

Autores:
(1) Estellés Fernández, Rosa Isabel; (2) Garcés Horna, Vanesa; (1) Hernández Marcos, Alba; (1) Baquer Sahún, Cristina Ana; (1) Amorós García, Rafael; (1) Trueba Insa, Santiago; (1) Galindo Rubio, Carlos; (1) Lubián Martínez, Mónica; (1) Bastarós Bretos, Marta; (1) Rubio Gómez, Marta.
Centro de Trabajo:
(1) Médico Residente de Medicina Familiar y Comunitaria. Área III. Zaragoza.; (2) Médico Internista. Área III. Zaragoza.

80/451. El mal del Von Recklinghausen

Autores:
(1) Morales Hernández, Katya Priscilla; (2) Noblía Gamba, Leandro Marín; (2) Peralta Díaz, Gianna Maria; (3) Núñez Almonte, Guinamarys Del Carmen; (2) Graure, Madalina; (2) Coman, Alexandru Claudiu.
Centro de Trabajo:
(1) Médico Residente de 4º año de Medicina Familiar y Comunitaria. Centro de Salud San Antón. Cartagena. Murcia.; (2) Médico Residente de 4º año de Medicina Familiar y Comunitaria. Centro de Salud Casco Antiguo. Cartagena. Murcia.; (3) Médico Residente de 4º año de Medicina Familiar y Comunitaria. Centro de Salud El palmar. El Palmar. Murcia.

80/457. Nuevas estrategias vacunales en tos ferina. A propósito de un caso

Autores:
(1) Gallego Piñero, Ana María; (1) Vico Martín, Elisabeth; (2) Montoya Valdera, Mª Reyes.
Centro de Trabajo:
(1) Médico Residente de 4º año de Medicina Familiar y Comunitaria. Centro de Salud Príncipe de Asturias. Utrera. Distrito Sanitario Sevilla Sur; (2) Médico Pediatra. Centro de Salud Príncipe de Asturias. Utrera. Distrito Sanitario Sevilla Sur.

80/475. Ascitis por Síndrome de Budd-Chiari

Autores:
(1) Jiménez Guerrero, Juan Manuel; (1) Rizo Guerrero, Alonso; (2) Almenar Cubells, Enrique; (2) Hernández Hernández, Enriqueta; (2) Quiles Raga, Alfredo; (3) Ruivo Rodrigues Sobreira, Marina.
Centro de Trabajo:
(1) Médico Residente de 4º año de Medicina Familiar y Comunitaria. Centro de Salud de Benifaio. Valencia.; (2) Médico de Familia. Centro de Salud de Benifaio. Valencia.; (3) Médico Residente de 3er año de Medicina Familiar y Comunitaria. Centro de Salud de Algemesí. Valencia.

80/502. Una mirada al Tromboembolismo Pulmonar

Autores:
(1) Medina Ruiz, Sandra; (2) Ruiz Peña, Manuel; (3) Guzmán Bolívar, María del Pilar.
Centro de Trabajo:
(1) Médico Residente de 1er año de Medicina Familiar y Comunitaria. Centro de Salud Algeciras-Norte. Cádiz.; (2) Médico de Familia. Centro de Salud Los Barrios. Cádiz.; (3) Médico Residente de 3er año de Medicina Familiar y Comunitaria. Centro de Salud Algeciras-Norte. Cádiz.

80/570. "Casi me muero de pena"

Autores:

(1) Rodríguez Ceballos, Delia; (1) Carrasco Angulo, Almudena; (1) Bañagasta, Laura Silvana; (2) Hernández Álvarez, José Antonio; (3) Hernández Ocaña, Inmaculada; (4) Alcaraz Rivas, José Julio; (4) Carreño Aroca, Estefanía; (2) Valdez Castillo, Rafael Emilio; (5) Aceituno Villalba, Francisca María; (2) Delgado Perez, Kalvin Arturo.

Centro de Trabajo:

(1) Médico Residente de 2º año de Medicina Familiar y Comunitaria. Hospital Universitario Los Arcos del Mar Menor. San Javier, Murcia.; (2) Médico Residente de 4º año de Medicina Familiar y Comunitaria. Centro de Salud Torre Pacheco Este. Murcia.; (3) Médico Adjunto. Centro de Salid Los Alcáceres. Murcia.; (4) Médico Residente de 4º año de Medicina Familiar y Comunitaria. Centro de Salud San Javier. Murcia.; (5) Médico Residente de 3er año de Medicina Familiar y Comunitaria. Hospital Universitario Los Arcos del Mar Menor. San Javier, Murcia.

80/577. Doctor, sigo con el dolor de estómago.

Autores:

Jiménez Díaz, Rafael; Santamaría Calvo, Yolanda; Campillos Páez, María Teresa; Díaz Martínez, Anlit; Castilla Suyo, Fernando Melchor; Jiménez Carrillo, Marta; Navarro Ocaña, Bruno Alberto Miguel; Arroyo Jiménez, Otilia; Melguizo Benavides, Rocio.

Centro de Trabajo:

Médico Residente de Medicina Familiar y Comunitaria. Centro de salud Potes. Madrid.

80/1518. Íleo paralítico secundario a metocarbamol en sinergia con loperamida.

Autores:

(1) Recio Bulpes, Nazaret; (2) Gómez Nieves, Orlinda Yohandra; (3) Peña Galera, María Mercedes.

Centro de Trabajo:

(1) Médico Residente de Medicina Familiar y Comunitaria. Centro de Salud La Velada. La Línea de la Concepción. Cádiz; (2) Médico Residente de 3º año de Medicina Familiar y Comunitaria. Centro de Salud La Velada. La Línea de la Concepción. Cádiz; (3) Médico Residente de 4º año de Medicina Familiar y Comunitaria. Centro de Salud La Velada. La Línea de la Concepción. Cádiz.

80/1534. Carcinoma ductal mamario en paciente varón

Autores:

(1) Domínguez Gómez, Manuel; (2) Baz Villoria, Cristina Sofía; (3) González Román, Jorge; (4) Moro Mateos, María Luisa; (5) Trigo González, Antón; (5) Jorge De Almeida, Mariana; (6) Giadach Vargas, Cristian; (7) Rodrigo González, Sara; (5) De Manueles Astudillo, Cristina; (4) Casado Huerga, Jesús.

Centro de Trabajo:

(1) Médico Residente de 1er año de Medicina Familiar y Comunitaria. Centro de Salud San Juan. Salamanca; (2) Médico Residente de 4to año de Medicina Familiar y Comunitaria. Centro de Salud La Alamedilla. Salamanca.; (3) Médico Residente de 3er año de Medicina Familiar y Comunitaria. Centro de Salud San Juan. Salamanca.; (4) Médico de Familia. Centro de Salud San Juan. Salamanca.; (5) Médico Residente de 1er año de Medicina Familiar y Comunitaria. Centro de Salud San Juan. Salamanca.; (6) Médico Residente de 4to año de Medicina Familiar y Comunitaria. Centro de Salud Miguel Armijo Moreno. Salamanca.; (7) Médico Residente de 1er año de Medicina Familiar y Comunitaria. Centro de Salud San José. Salamanca.

80/1555. A Propósito de un Caso de Diplopia.

Autores:

(1) Reynoso de los Santos, Karina; (2) Comas Samper, José Manuel; (3) Sánchez Navas, Jorge Gabriel; (4) Fuentes Mendoza, Rubén Cristino; (5) Muruaga Campos, Miriam Arely.

Centro de Trabajo:

(1) Médico de Familia. Centro de Salud La Puebla de Montalbán. Toledo.; (2) Médico de Familia. Centro de Salud La Puebla de Montalban. Toledo.; (3) Médico de Familia. Centro de Salud Navalmorales. Toledo.; (4) Médico Residente de 2do año de Medicina Familiar y Comunitaria. Centro Salud de la Puebla de Montalbán. Toledo.; (5) Médico de Centro de Salud de Navalmorales. Toledo.

80/1557. Este cacharro me manca

Autores:

(1) Guinaldo Losada, Víctor; (1) Fuertes Dominguez, Diana; (2) Cieza Rivera, Ana María; (1) Hidalgo Abreu, Raysi Marlene; (1) Pereira Prada, Iria; (3) Méndez Desena, Socrates Manuel; (4) Rodríguez Sánchez, Federico; (5) Rodríguez García, Carmen.

Centro de Trabajo:

(1) Médico Residente de 3er año de Medicina Familiar y Comunitaria. Centro de Salud José Aguado 2. León; (2) Médico de Familia. Área de León.; (3) Médico Residente de 2º año de Medicina Familiar y Comunitaria. Centro de Salud San Andrés de Rabanedo. León; (4) Médico de Familia. Servicio de Urgencias. Complejo Asistencial de León; (5) Médico de Familia. Coordinadora Médica del Servicio de Urgencias. Complejo Asistencial de León.

10.45-12.15 horas

Defensa de Comunicaciones pósters: Defensa de Pósters 29.

» Totem 14

Moderador:

Dr. D. Mariano de la Figuera Von Wichmann

Médico de Familia. EAP Sardenya. Unidad Docente ACEBA. IIB-Sant Pau. Barcelona.

80/588. Infección del tracto urinario a repetición

Autores:

(1) Noblía Gamba, Leandro Marín; (2) Morales Hernández, Katya Priscilla; (3) Carrión Martínez, María Belén; (1) Peralta Díaz, Gianna Maria; (1) Graure, Madalina; (1) Coman, Alexandru Claudiu; (1) Molina Martínez, Pablo Francisco.

Centro de Trabajo:

(1) Médico Residente de 4º año de Medicina Familiar y Comunitaria. Centro de Salud Casco Antiguo. Cartagena. Murcia.; (2) Médico Residente de 4º año de Medicina Familiar y Comunitaria. Centro de Salud San Antón. Cartagena. Murcia.; (3) Médico de Familia. Centro de Salud Casco Antiguo. Cartagena. Murcia.

80/608. Otras causas de Lumbalgia en Atención Primaria

Autores:

(1) Rios Hernández, Diana; (1) García Jimenez, M.Carmen; (2) Estella de la Osa, Rosa; (3) López Hernández, Jose Luis; (4) Rodriquez Guerra, Julio Javier; (5) Araya Perdomo, Angeles.

Centro de Trabajo:
(1) Médico Residente de Medicina de Familia. Centro de Salud Corralejo. Fuerteventura; (2) Medico de Familia. Centro de Salud Corralejo. Fuerteventura; (3) Medico de Familia. Centro de Salud Corralejo. Fuerteventura; (4) DUE. Centro de Salud Corralejo. Fuerteventura; (5) Trabajadora Social. Centro de Salud Corralejo. Fuerteventura.

80/621. Miocardiopatía de esfuerzo o síndrome de Tako-Tsubo.

Autores:
(1) Ripalda Ansa, Eduardo; (2) Ozcoidi Areso, Juan Pedro; (1) Mexia dos Santos, Susana; (1) Hernandez Espinoza, Mª Mar.
Centro de Trabajo:
(1) Médico Residente de Medicina Familiar y Comunitaria. Centro de Salud Iturrama. Pamplona; (2) Médico Residente de Medicina Familiar y Comunitaria. Centro de Salud Huarte. Pamplona.

80/694. Doctor, tengo unas manchas raras. A propósito de un caso.

Autores:
(1) Pappaterra Domínguez, Lisette Isabel; (2) Palomo del Arco, Jesús; (3) Arandia Guzman, Daniel Angel; (4) Giadach Vargas, Cristian; (5) Montiel Moreno, Andrea; (3) Martín Bermejo, Alberto; (4) Silva Vicuña, Herver Andrei; (5) Custodio García, María Josefa; (5) Baz Villoria, Cristina Sofía; (5) Pérez Ramos, Henar.
Centro de Trabajo:
(1) Médico Residente de Medicina Familiar y Comunitaria. Centro de salud San Juan. Salamanca; (2) Médico de Familia. Centro de Salud Guijuelo. Salamanca; (3) Médico Residente de Medicina Familiar y Comunitaria. Centro de Salud Garrido Sur. Salamanca; (4) Médico Residente de Medicina Familiar y Comunitaria. Centro de Salud Miguel Armijo. Salamanca; (5) Médico Residente de Medicina Familiar y Comunitaria. Centro de Salud La Alamedilla. Salamanca.

80/701. Orientación diagnóstica con percepción sesgada como un gran error frecuente en Atención Primaria: Ya está aquí otra vez, el pesado este.

Autores:
(1) Torrente Nieto, Laura; (2) Cramp Vinaixa, Mireia; (3) Garcia Gimeno, Oscar.
Centro de Trabajo:
(1) Médico Residente de 2º año de Medicina Familiar y Comunitaria. Centro de Salud Reus-1. Reus. Tarragona; (2) Médico Residente de 2º año de Medicina de Familiar y Comunitaria. Centro de Salud La Granja. Torreforta. Tarragona; (3) Médico Residente de 4º año de Medicina de Familiar y Comunitaria. Centro de Salud La Granja. Torreforta. Tarragona.

80/1059. Motivo de la consulta: púrpura palpable.

Autores:
(1) Martín Hernández, Cristina; (2) Custodio García, María Josefa; (3) Crisolino Pozas, Angel Pedro; (4) Viola Candela, Ángel Francisco; (5) Silva Vicuña, Herver Andrei; (6) Oliva González, Teresa Estefanía.
Centro de Trabajo:
(1) Médico Residente de Medicina Familiar y Comunitaria. Centro de Salud Garrido Sur. Salamanca.; (2) Médico Residente de 3 año de Medicina Familiar y Comunitaria. Centro de Salud La Alamedilla. Salamanca.; (3) Médico Residente de 3 año de Medicina Familiar y Comunitaria. Hospital Vigen de la Vega de Salamanca.; (4) Médico Residente de 2 año de Medicina Familiar y Comunitaria. Centro de Salud La Alamedilla. Salamanca.; (5) Médico Residente de 4º año de Medicina Familiar y Comunitaria. Centro de Salud Miguel Armijo. Salamanca.; (6) Médico Residente de 2º año de Medicina Familiar y Comunitaria. Centro de Salud Miguel Armijo. Salamanca.

80/1061. Lo exótico cada vez más cerca de nosotros.

Autores:
(1) Mroz, Joanna; (2) Mimún Navarro, Yasmina; (3) Pereira Ferreyra, Luciana Dalí; (4) Cordovilla Moreno, Antonio Manuel; (5) Aguilera Alcaraz, Beatriz; (5) Badillo Puerta, Begoña; (5) García Soto, Zayra Maria; (6) Gutiérrez Avilés, Máximo Alejandro; (7) López Blanco, Celia Alsuhail; (1) Santos Carrillo, Isabel.
Centro de Trabajo:
(1) Médico Residente de 2ndo año de Medicina Familiar y Comunitaria. Centro de Salud Barrio Peral. Cartagena.; (2) Médico Residente de 2ndo año de Medicina Familiar y Comunitaria. Centro de Salud Virgen de la Caridad. Cartagena Este.; (3) Médico Residente de 4to año de Medicina Familiar y Comunitaria. Centro de Salud Virgen de la Caridad. Cartagena Este.; (4) Médico Residente de 4to año de Medicina Familiar y Comunitaria. Centro de Salud Barrio Peral. Cartagena.; (5) Médico Residente de 3er año de Medicina Familiar y Comunitaria. Centro de Salud Barrio Peral. Cartagena.; (6) Médico Residente de 4º año de Medicina Familiar y Comunitaria. Centro de Salud Barrio Peral. Cartagena.; (7) Médico Residente de 2ndo año de Medicina Familiar y Comunitaria. Centro de Salud Virgen de la Caridad. Cartagena Oeste.

80/1093. En la exploración está la clave.

Autores:
(1) Nocua Rodríguez, Ileana Isabel; (2) Herrero Reder, Miguel; (2) Almenglo Parejo, María del Rosario; (3) Del Carmen Peña, Marlen; (3) Camero Centeno, Anny Vanessa; (4) Maya Castaño, Antonia; (4) Ramos del Amo, Víctor Manuel.
Centro de Trabajo:
(1) Médico Residente de Medicina Familiar y Comunitaria. Hospital Campo Arañuelo Navalmoral de la Mata.; (2) Médico Residente de 2do año de Medicina Familiar y Comunitaria. Hospital Campo Arañuelo. Navalmoral de la Mata.; (3) Médico Residente de 3er año de Medicina Familiar y Comunitaria. Hospital Campo Arañuelo. Navalmoral de la Mata.; (4) Médico de Urgencias. Hospital Campo Arañuelo. Navalmoral de la Mata.

80/1104. Doctor, me cuesta respirar desde hace pocos días y no sé porqué.

Autores:
(1) Fernández Fernández, Alberto; (2) Lara de la Torre, María Dolores; (3) Tejero de Santiago, José Javier.
Centro de Trabajo:
(1) Médico Residente de Medicina Familiar y Comunitaria. Centro de Salud Magdalena. Valladolid; (2) Médico Residente de 2do año de Medicina Familiar y Comunitaria. Centro de Salud Tortola. Valladolid; (3) Médico Residente de 2do año de Medicina Familiar y Comunitaria. Centro de Salud Tortola.Valladolid.

80/1126. Las "4T" del mediastino; diagnóstico: Linfoma

Autores:
(1) Diez Morales, Soraya; (2) Gutiérrez García, Patricia; (2) Gómez González, Tamara; (3) Orbea García, Rocío; (4) González Silva, Yolanda; (4) Delgado de Paz, Alvaro; (5) Bergaz Díez, Henar.
Centro de Trabajo:
(1) Médico Residente de Medicina Familiar y Comunitaria. Centro de Salud Parque Alameda-Covaresa. Valladolid; (2) Médico Residente de 1er año de Medicina Familiar y Comunitaria. Centro de salud Parque Alameda-Covaresa. Valladolid; (3) Médico Residente de 2º año de Medicina Familiar y Comunitaria. Centro de salud Parque Alameda-Covaresa. Valladolid; (4) Médico Residente de 1er año de Medicina Familiar y Comunitaria. Centro de salud Plaza del Ejército. Valladolid; (5) Médico Residente de 1er año de Medicina Familiar y Comunitaria. Centro de salud Arturo Eyries. Valladolid.

80/1160. ¿Todo lo que brilla es oro?

Autores:
(1) Muñoz Nuñez, Maribel Albania; (2) Viera Conrad, Erika; (3) Cabrera Gamero, Regina; (4) Siquier Coll, Gabriel; (2) Anzola Santander, Martha; (5) Clemente Iglesias, Natalia; (6) Morales Boscan, Alexis Enrique; (7) Hernández Arenillas, Pedro; (7) San José Pizarro, Santiago; (7) Rodrigo Mateos, Pedro Carlos.
Centro de Trabajo:
(1) Médico de Familia. Centro Salud Plasencia I.Plasencia. Cáceres.; (2) Médico Residente de 1 año Medicina de Familia y Comunitaria. Centro de Salud Plasencia I. Plasencia. Cáceres.; (3) Médico Residente de 4 año Medicina de Familia y Comunitaria. Centro de Salud Plasencia I. Plasencia. Cáceres.; (4) Médico Residente de 4 año Medicina de Familia y Comunitaria. Centro de Salud Plasencia II. Plasencia. Cáceres.; (5) Médico Residente de 2 año Medicina de Familia y Comunitaria. Centro de Salud Plasencia I. Plasencia. Cáceres.; (6) Médico Residente de 3 año Medicina de Familia y Comunitaria. Centro de Salud Plasencia I. Plasencia. Cáceres.; (7) Médico de Urgencias. Hospital Virgen del Puerto.Cáceres.

80/1178. ¿Una mala postura? A propósito de un caso.

Autores:
(1) González Román, Jorge; (2) Giadach Vargas, Cristian; (3) Martínez Royo, Ana; (4) Pérez Ramos, Henar; (5) Baz Villoria, Cristina Sofía; (6) Morán Bayón, Álvaro; (2) Iglesias Salgado, Mª Ángeles; (6) Domínguez Gómez, Manuel.
Centro de Trabajo:
(1) Médico Residente de Medicina Familiar y Comunitaria. Centro de Salud San Juan. Salamanca.; (2) Médico Residente de 4to año de Medicina Familiar y Comunitaria. Centro de Salud Miguel Armijo. Salamanca.; (3) Médico de Familia. Complejo Asistencial Universitario de Salamanca. Salamanca.; (4) Médico Residente de 2do año de Medicina Familiar y Comunitaria. Centro de Salud La Alamedilla. Salamanca.; (5) Médico Residente de 4to año de Medicina Familiar y Comunitaria. Centro de Salud La Alamedilla. Salamanca.; (6) Médico Residente de 1er año de Medicina Familiar y Comunitaria. Centro de Salud San Juan. Salamanca.

80/1201. Embolia arterial aguda de miembro superior izquierdo (MSI) y Fibrilación auricular de inicio incierto.

Autores:
(1) Carvajal Vogtschmidt, Nadia; (2) Gallardo Chavarino, Antonio; (3) Jurado Palacios, Jakeline del Rosario; (4) Sanchez - Maroto, Teresa; (4) Saldivar, Francisco Javier.
Centro de Trabajo:
(1) Médico Residente de Medicina Familiar y Comunitaria Centro de Salud Porzuna. Ciudad Real.; (2) Médico Adjunto. Centro de Salud Piedrabuena. Ciudad Real.; (3) Médico Residente de Medicina Familiar y Comunitaria. Centro de Salud Piedrabuena. Ciudad Real; (4) Médico de Urgencias. Hospital General Ciudad Real. Ciudad Real.

80/1231. Diagnóstico de trombopenia inmune a propósito de una infección de orina.

Autores:
(1) Lorenzo Dorta, Cristina; (2) Nuñez Chicharro, Leonor; (3) Alvarez Lopez, Natalia.
Centro de Trabajo:
(1) Médico residente de 3er año de Medicina Familiar y Comunitaria. Centro de Salud Barrio de la Salud. Santa Cruz de Tenerife; (2) Médico de Familia. Centro de salud del Barrio de la Salud. Santa Cruz de Tenerife; (3) Médico Residente de3er años de Medicina Familiar y Comunitaria. Centro de salud del Barrio de la Salud. Santa Cruz de Tenerife.

80/1233. Ferritina elevada

Autores:
(1) Roa Medina, Letsy Dayan; (2) Corio Andújar, Rosario.
Centro de Trabajo:
(1) Médico Residente. Centro de Atención Primaria Doctor Martí i Julià. Cornellá de Llobregat. Barcelona; (2) Médico de Familia. Centro de Atención Primaria Martì i Juliá. Cornellá de Llobregat.

80/1234. Zoster Diseminado en paciente oncológico en remisión completa.

Autores:
(1) Morales Boscan, Alexis Enrique; (2) Arribas Entrala, Belen; (3) Siquier Coll, Gabriel; (4) Cabrera Gamero, Regina; (4) Muñoz Nuñez, Maribel Albania; (5) Garcia Duarte, Josardy Altagracia; (6) Contreras Rivas, Jenny Elizabeth; (7) Herrero Hernandez, Maria; (8) Sobrino Ballesteros, Mercedes; (9) Viera Conrad, Erika.
Centro de Trabajo:
(1) Médico Residente de 3er año de Medicina Familiar y Comunitaria. Centro de Salud Luis de Toro. Plasencia; (2) Médico Residente de 1er año de Medicina Familiar y Comunitaria. Centro de Salud Actur Sur. Zaragoza; (3) Médico Residente de 4to año de Medicina Familiar y Comunitaria. Centro de Salud San Miguel. Plasencia.; (4) Médico Residente de 4to año de Medicina Familiar y Comunitaria. Centro de Salud Luis de Toro. Plasencia.; (5) Médico Residente de 3er año de Medicina Familiar y Comunitaria. Centro de Salud San Miguel. Plasencia.; (6) Médico Residente de 3er año de Medicina Familiar y Comunitaria. Centro de Salud Luis de Toro. Plasencia.; (7) Médico Residente de 2do año de Medicina Familiar y Comunitaria. Centro de Salud Luis de Toro. Plasencia.; (8) Médico Residente de 1er año de Medicina Interna. Hospital Virgen del Puerto. Plasencia.; (9) Médico Residente de

1er año de Medicina Familiar y Comunitaria. Centro de Salud San Miguel. Plasencia.

80/1235. Tuberculosis miliar. Una forma poco frecuente de presentación de la enfermedad tuberculososa

Autores:

(1) Rodríguez Barón, Borja; (2) Sánchez López-Gay, José; (3) Reyes Aguilar, Rocío; (4) Roldán García, María del Mar; (5) Reche Padilla, Ana Isabel.

Centro de Trabajo:

(1) Médico Residente de 2do año de Medicina Familiar y Comunitaria. Centro de Salud Virgen del Mar. Almería; (2) Médico Residente. Centro de Salud Huercal Almería. Almería; (3) Médico Residente de 2do año de Medicina Familiar y Comunitaria. Centro de Salud Plaza de toros. Almería.; (4) Médico Residente de 2do año de Medicina Familiar y Comunitaria.Centro de Salud Virgen del Mar. Almería; (5) Médico Residente de 2do año de Medicina Familiar y Comunitaria. Centro de Salud Retamar. Almería.

80/1238. ¡Doctor, no sé que me está pasando!

Autores:

(1) Diamanti, María; (2) Martínez Ramírez, Carlos Alberto; (3) Sánchez Jiménez, Luis Eduardo; (4) Guio Hernández, Sandra Milena.

Centro de Trabajo:

(1) Médico Residente de 4º año de Medicina Familiar y Comunitaria. Centro de Salud Almozara. Zaragoza; (2) Médico de Familia. Flying Doctors. Sevilla; (3) Médico Residente de 4º año de Medicina Familiar y Comunitaria.Centro de Salud San José Norte. Zaragoza; (4) Médico Residente de 4º año de Medicina Familiar y Comunitaria. Centro de Salud Torreramona. Zaragoza.

80/1241. Cojera en un adolescente

Autores:

(1) Benadero Royo, Iris; (2) Segura Cañada, Begoña; (2) Isach Subirana, Anna; (2) Tapia Barranco, Elisabeth; (2) Ras Vidal, Ester; (2) Marqués Casasola, Emma; (2) Castellví Margalef, Ana Belén; (3) Sánchez-Oro Vallés, Isabel; (3) Boj Casajuana, Joan; (3) Floresví Aubia, Xavier.

Centro de Trabajo:

(1) Médico Residente de Medician Familiar y Comunitaria. Centro de Atención Primaria Sant Pere. Área Básica de salud Reus2. Reus; (2) Médico de Familia. Área Básica de salud Reus2. Reus; (3) Médico de Familia. Área Básica de salud Reus2. Reus.

10.45-12.15 horas

Defensa de Comunicaciones pósters: Defensa de Pósters 30.

» Totem 15

Moderador:

Dr. D. Miquel del Val Viñolas

Médico de Familia. Centro de Atención Primaria Vila Olímpica. PAMEM. Barcelona.

80/1262. Disección espontánea de arteria carótida interna. Presentación de un caso

Autores:

(1) Delgado Alonso, Lorena; (2) Rodriguez Carbajo, Maria Luisa; (2) Melero Broman, Julia; (2) del Amo Ramos, Sara; (3) Marcos Sánchez, Beatriz; (1) Andrade Soto, Marycarmen Karolina.

Centro de Trabajo:

(1) Médico Residente de 3er año de Medicina Familiar y Comunitaria. Centro de Salud Huerta del Rey. Valladolid Oeste; (2) Médico Residente de 3er año de Medicina Familiar y Comunitaria. Centro de Salud Arturo Eyries. Valladolid Oeste.; (3) Médico Residente de 3er año de Medicina Familiar y Comunitaria. Centro de Salud Parquesol. Valladolid Oeste.

80/1268. ¿Asma fatal o casi fatal? A propósito de un caso de asma y masa inguinal.

Autores:

(1) Acosta Rozo, Mayra; (2) Requeno Jarabo, María Nuria; (3) Ruiz Ferrández, Elisa; (4) López Canales, María Cristina; (5) Cid Jiménez, Irene; (6) Pérez Vicente, Rebeca; (7) Rodríguez Ramírez, Hernando; (8) Bastarós Bretos, Marta; (9) Romero Quezada, Loris Lendy; (10) Samperiz legarre, Maria Pilar.

Centro de Trabajo:

(1) Médico Residente 4año de Medicina Familiar y Comunitaria, Centro de Salud Oliver. Hospital Clínico Universitario Lozano Blesa, Zaragoza; (2) Médico de Familia. Centro de salud Delicias Sur. Zaragoza; (3) Médico Residente de 4to año de Medicina Familiar y Comunitaria.Centro de Salud Miralbueno.Zaragoza; (4) Médico Residente de 4to año de Medicina Familiar y Comunitaria. Centro de Salud Bombarda.Zaragoza; (5) Médico Residente de 4to año de Medicina Familiar y Comunitaria. Centro de Salud Delicias Sur.Zaragoza; (6) Médico Residente de 4to año de Medicina Familiar y Comunitaira. Centro de Salud Delicias Sur.Zaragoza; (7) Médico Residente 4to año de Oncología Clínica. Hospital Clínico Universitario Lozano Blesa. Zaragoza; (8) Médico Residente 2do año de Medicina Familiar y Comunitaria. Centro de Salud Oliver. Zaragoza; (9) Médico Residente 4to año de Hematología. Hospital Clínico Universitario Lozano Blesa. Zaragoza; (10) Medico Adjunto. Servicio de Medicina Interna. Hospital Clínico Universitario Lozano Blesa, Zaragoza.

80/1275. Asimetría escapular tras sobreesfuerzo

Autores:

(1) Olmedo Feijoo-Montenegro, Julia; (2) Fernández Álvarez, Iria; (3) Carballo Taboada, Úrsula; (4) Varela Pérez, Marta; (5) Díaz Martínez, Amparo.

Centro de Trabajo:

(1) Médico Residente de 3er año de Medicina Familiar y Comunitaria. Centro de Salud Lérez. Pontevedra; (2) Médico Residente de 4º año de Medicina Familiar y Comunitaria. Centro de Salud Lérez. Pontevedra; (3) Médico Residente de 4º año de Medicina Familiar y Comunitaria. Centro de Salud Bueu. Pontevedra; (4) Médico Residente de 4º año de Medicina Familiar y Comunitaria. Centro de Salud A Parda. Pontevedra; (5) Médico de Familia. Centro de Salud Meaño. Pontevedra.

80/1279. Mujer joven con tumoración en cuello.

Autores:

(1) Gómez González, Tamara; (1) Diez Morales, Soraya; (1) Gutiérrez García, Patricia; (1) Fermoso Álvarez, Gonzalo; (2) González García, Eduardo; (3) González Silva, Yolanda; (4) Abella Ordas, Silvia.

Centro de Trabajo:

(1) Médico de Familia. Centro de Salud Parque Alameda-Covaresa. Valladolid.; (2) Médico de Familia. Centro de Salud

Arturo Eyries. Valladolid.; (3) Médico de Familia. Centro de Salud Plaza del ejercito. Valladolid.; (4) Médico de Familia. Centro de Salud José Aguado 2. León.

80/1294. Síndrome constitucional. A propósito de un caso

Autores:

(1) Gómez-Pamo Toledo, Concepción; (2) Toledo Carreño, María Reyes.

Centro de Trabajo:

(1) Médico Residente de Medicina Familiar y Comunitaria Centro de Salud Barrio Atlántico. Las Palmas; (2) Médico de Familia. Centro de Salud Canalejas. Las Palmas de Gran Canaria.

80/1300. La otra cara del Metamizol

Autores:

(1) Pérez Martínez, Daniela María; (2) Doncel Abad, Maria Victoria; (3) Martín Gallardo, Marina; (4) Díaz Baena, Carolina.

Centro de Trabajo:

(1) Médico Residente de Medicina Familiar y Comunitaria. Centro de Salud de Nerja. Málaga.; (2) Médico Residente de 2º año de Medicina Familiar y Comunitaria. Centro de Salud Vélez-Sur. Málaga.; (3) Médico Residente de 2º año de Medicina Familiar y Comunitaria. Centro de Salud Torrox. Málaga.; (4) Médico Residente de 2º año de Medicina Familiar y Comunitaria. Centro de Salud Torre del Mar. Málaga.

80/1301. Paraganglioma retroperitoneal, a propósito de un caso.

Autores:

(1) López Canales, María Cristina; (2) Lahoza Pérez, María del Carmen; (3) Juez Clavería, Jenifer; (4) Acosta Rozo, Mayra; (5) Linares Morales, Daniel Jesús; (6) Yagüe Sebastián, María del Mar; (6) Coscollar Escartín, Irene; (6) Muñoz Albadalejo, María Pilar; (2) Ochoa Zarzuela, Diego.

Centro de Trabajo:

(1) Médico Residente de 4to año de Medicina Familiar y Comunitaria. Centro de Salud Bombarda.Zaragoza; (2) Médico Residente de 3er año de Medicina Familiar y Comunitaria. Centro de Salud Bombarda.Zaragoza; (3) Médico Residente de 4º año de Medicina Familiar y Comunitaria. Centro de Salud Delicias. Zaragoza; (4) Médico Residente de 4º año de Medicina Familiar y Comunitaria. Centro de Salud Oliver.Zaragoza; (5) Médico Residente de 4º año de Medicina Familiar y Comunitaria. Centro de Salud Miralbueno-Garrapinillos.Zaragoza; (6) Médico de Familia. Centro de Salud Bombarda.Zaragoza.

80/1302. Meningitis por virus varicela-zóster

Autores:

(1) Martínez Navarro, Naiara; (1) Cañada Cámara, Esther; (2) Cebrián Martínez, Ana María; (3) Marcos Requena, Álvaro; (4) Belen Montero, Juan Francisco; (4) Morales Hernández, Katya Priscilla; (2) Perez- Crespo Gómez, Cármen; (5) Gómez Vargas, Jaime; (2) Redondo Martínez, Laura María; (2) De Casas Fernández, Mª Xania.

Centro de Trabajo:

(1) Médico Residente de 1er año de Medicina Familiar y Comunitaria. Centro de Salud San Antón. Cartagena. Murcia; (2) Médico de Familia. Centro de Salud San Antón. Cartagena. Murcia; (3) Médico Residente de 4to año de Medicina Familiar y Comunitaria. Centro de Salud San Antón. Cartagena. Murcia.; (4) Médico Residente de 4º año de Medicina Familiar y Comunitaria. Centro de Salud San Antón. Cartagena. Murcia; (5) Médico de Familia, Servicio Urgencias H.U.S.Lucía.Cartagena. Murcia.

80/1310. Paciente con diplopía de inicio súbito.

Autores:

Pachón Castañeda, Juan Carlos.

Centro de Trabajo:

Médico Residente de Medicina Familiar y Comunitaria. Centro de Salud Úbeda. Jaén.

80/1398. Hidratación subcutánea. Una alternativa con pocas complicaciones para el paciente paliativo

Autores:

(1) Garrido Torres, Nathalia; (2) Fernández López, Auxiliadora; (3) Navarro Suarez, Elia Cristina; (4) Salvador Comino, María Rosa; (5) Avilés Velázquez, Inmaculada.

Centro de Trabajo:

(1) Médico Residente de Medicina Familiar y Comunitaria. Centro de Salud San Luis. Sevilla; (2) Médica adjunta. Unidad de Cuidados Paliativos. Hospital Universitario Virgen del Rocío. Sevilla; (3) Médica Residente 4º año de Medicina Familiar y Comunitaria. Centro de Salud Nª Señora Oliva. Alcalá de Guadaira. Sevilla; (4) Médica Residente 4º año de Medicina Familiar y Comunitaria. Centro de Salud San Luis. Sevilla; (5) Médica Residente 4º año de Medicina Familiar y Comunitaria. Centro de Salud San Isidro. Los Palacios. Sevilla.

80/1419. Alucinaciones visuales en relación con clortalidona.

Autores:

(1) Del Olmo Ribagorda, Marta Inmaculada; (2) Carazo Medina, Raquel; (3) Guerra Molina, Iñigo; (2) Alen Barja, Leticia; (4) Martínez-Canales Sánchez-Pedreño, María; (5) Guzón Centeno, Marta; (5) Campos Rodríguez, Juan Carlos.

Centro de Trabajo:

(1) Médico Residente de Medicina Familiar y Comunitaria . Centro de Salud GOYA. Madrid.; (2) Médico Residente de 4º año de Medicina Familiar y Comunitaria. Centro de Salud Ciudad Jardín. Madrid; (3) Médico Residente de 4º año de Medicina Familiar y Comunitaria. Centro de Salud Goya. Madrid; (4) Médico Residente de 4º año de Medicina Familiar y Comunitaria. Centro de Salud San Fernando II. Madrid; (5) Médico de Familia. Centro de Salud Goya. Madrid.

80/1444. Tu corazón te delata cuando se dilata

Autores:

(1) Rubio Gómez, Marta; (2) Hernández Marcos, Alba; (3) Martínez Díez, María; (4) Bastarós Bretos, Marta; (3) Montoya Sáenz, Raquel; (5) Lubián Martínez, Mónica; (6) Estellés Fernández, Rosa Isabel; (7) Vidao Pérez, Pilar; (5) Trueba Insa, Santiago; (5) Jordán Domingo, Marta.

Centro de Trabajo:

(1) Médico Residente de Medicina Familiar y Comunitaria. Centro de Salud Delicias Norte. Zaragoza.; (2) Médico Residente de 2º año de Medicina Familiar y Comunitaria. Centro de Salud Delicias Norte. Zaragoza.; (3) Médico Residente de 2º año de Medicina Familiar y Comunitaria. Centro de Salud Bombarda. Zaragoza; (4) Médico Residente de 2º año de Medicina Familiar y Comunitaria. Centro de Salud Oliver. Zaragoza; (5) Médico Residente de 2º año

de Medicina Familiar y Comunitaria. Centro de Salud Delicias Sur. Zaragoza; (6) Médico Residente de 2º año de Medicina Familiar y Comunitaria. Centro de Salud Miralbueno. Zaragoza; (7) Médico Residente de 3º año de Medicina Familiar y Comunitaria. Centro de Salud de Cariñena. Zaragoza.

80/1445. Una vía poco común

Autores:

(1) Sanz Almazán, María; (2) Del Pozo Vegas, Carlos; (3) del Amo Ramos, Sara; (4) Zurdo de Pedro, Verónica; (5) Fadrique Millán, Laura; (5) Vaquerizo Carpizo, Eva; (6) Torres Sancho, Rubén; (7) Salvador Montero, Belén; (7) López Grima, Mª Luisa; (7) Arcos Rodríguez, Begoña.

Centro de Trabajo:

(1) Médico Residente. Centro de Salud. Arturo Eyries. Valladolid; (2) Médico de familia. Unidad de Urgencias. Hospital Universitario Río Hortega. Valladolid; (3) Residente de 3º año de Medicina de Familia. Centro de Salud Arturo Eyries. Valladolid; (4) Residente 4º año de Medicina de Familia. Centro de Salud Arturo Eyries. Valladolid; (5) Enfermera. Unidad de Urgencias. Hospital Universitario Río Hortega. Valladolid; (6) Enfermero. Unidad de Urgencias. Hospital Universitario Río Hortega. Valladolid; (7) Médico de familia. Unidad de Urgencias. Hospital Universitario Dr. Peset. Valencia.

80/1461. Neumotórax espontáneo en adolescente somatizador

Autores:

(1) Franco Daza, Elena; (2) Sáez Yanguas, Alfonso; (3) Ceballos, Delia; (4) Escudero Muñoz, Inés María; (3) Ruiz-Risueño Montoya, Álvaro Antonio; (3) Carrasco Angulo, Almudena; (3) Bañagasta, Laura Silvana; (3) Ramallo Holgado, Carolina; (5) Bueno Velasco, Ángel Javier; (6) Gomariz Martínez, Miguel Ángel.

Centro de Trabajo:

(1) Médico Residente. Hospital Universitario Los Arcos del Mar Menor. Murcia; (2) Médico de Familia. Centro de Salud Torrepacheco Oeste. Torrepacheco. Murcia; (3) Médico Residente de 2º año. Hospital Universitario Los Arcos del Mar Menor. San Javier. Murcia; (4) Médico Residente de 1º año. Hospital Universitario Los Arcos del Mar Menor. San Javier. Murcia; (5) Médico de Familia. Centro de Salud San Javier. San Javier. Murcia; (6) Médico de Familia. Hospital Universitario Los Arcos del Mar Menor. San Javier. Murcia.

80/1463. Linfoma de Hogdkin. Caso clínico

Autores:

Gómez Nieves, Orlinda Yohandra; Bulpes Recio, Nazaret; Peña Galera, María Mercedes.

Centro de Trabajo:

Médico Residente de Medicina Familiar y Comunitaria. Centro de salud La Velada .La Línea de la Concepción. Cádiz.

80/1469. Síndrome cardiorrenal crónico agudizado en el contexto de crioglobulinemia idiopática.

Autores:

(1) Pérez Ortiz, Cristina; (2) Villafranco Rodríguez, Victoria Alejandra; (3) Sancho Ferrer, María; (4) Bañó Cerdá, María; (3) Sanz García, Francisco Javier; (5) Pellicer Moreno, Joan Josep; (5) Jara Calabuig, Irina; (6) Giner Galván, Vicente.

Centro de Trabajo:

(1) Médico residente de 3er año de Medicina Familiar y Comunitaria, Hospital Virgen de los Lirios . Alcoy; (2) Médico Residente de 4º año de Medicina Familiar y Comunitaria. Hospital Virgen de los Lirios. Alcoy; (3) Médico Residente de 2º año de Medicina Familiar y Comunitaria. Hospital Virgen de los Lirios. Alcoy; (4) Médico Residente de 4º año de Medicina Familiar y Comunitaria. Centro de salud la Fábrica. Alcoy; (5) Médico Residente de 1º año de Medicina Familiar y Comunitaria. Hospital Virgen de los Lirios. Alcoy; (6) Médico adjunto del servicio de Medicina Interna. Hospital Virgen de los Lirios. Alcoy.

80/1575. Un síntoma frecuente en una enfermedad rara

Autores:

(1) Montoro Caba, María Isabel; (2) Bares García, Ana; (3) Muñoz Abad, Laura; (4) Martínez Rivas, Francisca.

Centro de Trabajo:

(1) Médico Residente 2º año Medicina Familiar y Comunitaria. Centro de Salud Occidente. Córdoba; (2) Médico Residente 2º año de Medicina Familiar y Comunitaria. Centro de Salud Aeropuerto. Córdoba; (3) Médico Residente 2º año de Medicina Familiar y Comunitaria. Centro de Salud La Paz. Badajoz.; (4) Médico Residente 4º año de Medicina Familiar y Comunitaria. Centro de Salud Santa Rosa. Córdoba.

80/1586. Morena sin Sol

Autores:

(1) Martín Monclus, Claudia; (2) Fermoso Álvarez, Gonzalo; (3) Sanz Almazán, María; (3) Cano Pazos, Marta; (4) Montero Carretero, Teresa; (5) Pérez González, Irene; (6) Nieto Sánchez, Sara.

Centro de Trabajo:

(1) Médico Residente de 2º año de Medicina Familiar y Comunitaria. Centro de Salud Casa del Barco. Valladolid.; (2) Médico Residente de 2º año Mediciona Familiar y Comunitaria. Centro de Salud Covaresa, Valladolid.; (3) Médico Residente de 2º año Mediciona Familiar y Comunitaria. Centro de Salud Arturo Eyríes. Valladolid.; (4) Médico Residente de 2º año Mediciona Familiar y Comunitaria. Centro de Salud Plaza del Ejército. Valladolid.; (5) Médico residente de 2do año de Medicina Familiar y Comunitaria. Centro de Salud Casa del Barco. Valladolid.; (6) Médico Residente 2º año Mediciona Familiar y Comunitaria. Centro de Salud Casa del Barco. Valladolid.

80/1695. Mujer con fiebre prolongada y esplenomegalia

Autores:

(1) Zambrana Calvi, Gabriela Delia Rosa; (2) Arranz Carrero, Antonio Manuel; (3) Del Carmen Peña, Marlen; (4) Herrero Reder, Miguel.

Centro de Trabajo:

(1) Médico Residente de2do año de Medicina Familiar y Comunitaria. Centro de salud de Talayuela. Cáceres.; (2) Médico adjunto de Medicina Interna.Hospital Campo Arañuelo de Navalmoral de la Mata . Cáceres.; (3) Médico Residente de 3er año de Medicina Familiar y Comunitaria. Centro de Salud Navalmoral de la Mata. Cáceres.; (4) Médico Residente de 2do año de Medicina Familiar y Comunitaria. Centro de Salud de Navalmoral de la Mata. Cáceres.

80/1702. Carbuno cutáneo. A propósito de un caso

Autores:
(1) Espina San José, Marta; (2) Montero Corte, Irene; (3) Mederos Matute, Eva; (4) Muiña Fernández, Victor; (5) Martínez Álvarez, Ángela; (6) Pérez Iglesias, Noelia; (7) López de la Peña, Raquel; (3) Lougedo Fueyo, Patricia.
Centro de Trabajo:
(1) Médico Residente de Medicina Familiar y Comunitaria. Centro de Salud Contrueces. Gijón. Asturias.; (2) Médico Residente de 3er año de Medicina Familiar y Comunitaria. Centro de salud del Llano. Gijón. Asturias.; (3) Médico Residente de 2do año de Medicina Familiar y Comunitaria. Centro de salud del Natahoyo. Gijón. Asturias.; (4) Médico Residente de 3er año de Medicina Familiar y Comunitaria. Centro de salud de contrueces. Gijón. Asturias.; (5) Médico Residente de 2do año de Medicina Familiar y Comunitaria. Centro de Salud el Llano. Gijón. Asturias.; (6) Médico Residente de Medicina Familiar y Comunitaria. Centro de Salud de El Llano. Gijón. Asturias.; (7) Médico Residente de 3er año de Medicina Familiar y Comunitaria. Centro de Salud del Natahoyo. Gijón. Asturias.

80/1759. Neumonía bilateral en el ejercicio de una buena historia clínica como instrumento fundamental.

Autores:
(1) Rivas Báez, Jorge Armando; (1) Sánchez Nicolás, José Andrés; (1) Suárez Beke, María Patricia; (1) Lázaro Aragüés, Paula; (2) Tomás Jiménez, Esther; (2) Quintanilla López, Rafael; (2) Alonso Aguilera, Jose.
Centro de Trabajo:
(1) Médico Residente de Medicina Familiar y Comunitaria. Hospital General Universitario Reina Sofía. Murcia; (2) Médico de Familia. Hospital general Universitario Reina Sofía. Murcia.

10.45-12.15 horas

Defensa de Comunicaciones pósters: Defensa de Pósters 31.

» Totem 1

Moderadora:
Dra. Dª. Flora López Simarro
Médico de Familia. Área Básica de Salud Martorell. Barcelona. Miembro del Grupo de Trabajo de Diabetes de SEMERGEN.

80/118. Infiltrados pulmonares transitorios

Autores:
(1) Moya Jiménez, Mª Carmen; (2) Fernández López, Martina Lucía; (3) Perea Rodríguez, Ana Mar; (4) Perea Rodríguez, Cristina; (4) Padilla del Campo, María del Carmen; (4) Cardozo Cabrera, Heber Gustavo; (4) Ruiz Valverde, Encarnación; (5) Pérez Plaza, Maria; (4) Aparicio Martínez, MªJaviera; (4) Sanabria Medina, María Jesús.
Centro de Trabajo:
(1) Médico Residente de Medicina Familiar y Comunitaria. Centro de Salud Roquetas Sur. Almería; (2) Médico Residente de 2º año de Medicina Familiar y Comunitaria. Centro de Salud Roquetas Sur. Almería; (3) Médico Residente de 4º año de Medicina Familiar y Comunitaria. Centro de Salud Roquetas Sur. Almería; (4) Médico De Familia. Centro de Salud Roquetas Sur. Almería; (5) DUE Urgencias. Centro de Salud Roquetas Sur. Almería.

80/142. Sepsis mortal fulminante secundaria a sinusitis frontal

Autores:
(1) Ciocea, Anda Magdalena; (1) Ciocea, Viorel; (2) Sánchez Casado, Enrique; (2) Martín Sánchez, María; (2) De Francisco Jiménez, Gema; (1) Illescas Martínez, Alberto; (1) Attardo, Francesca.
Centro de Trabajo:
(1) Médico Residente de Medicina Familiar y Comunitaria. Gerencia de Atención Primaira. Ávila; (2) Médico de Familia. Hospital Nuestra Señora de Sonsoles. Ávila.

80/314. ¿Una simple cefalea?

Autores:
(1) Pineda Pérez, María Soledad; (2) Muñoz Sanz, Macarena; (3) Sevillano Esquivel, Carlos; (4) Aberturo Alias, Mercedes; (4) Yanguas Moreno, Vanessa; (4) Moreno Moreno, Ana.
Centro de Trabajo:
(1) Médico Resdiente de Medicina Familiar y Comunitaria. Centro de Salud San Roque. Badajoz; (2) Médico Resdiente de 4º año de Medicina Familiar y Comunitaria. Centro de Salud San Roque. Badajoz; (3) Médico Resdiente de 1er año de Medicina Familiar y Comunitaria. Centro de Salud San Roque. Badajoz; (4) Médico de Familia. Centro de Salud San Roque. Badajoz.

80/316. Hinchazón genital

Autores:
(1) Hernández Álvarez, José Antonio; (2) Hernández Ocaña, Inmaculada; (1) Bañagasta, Laura Silvana; (1) Aceituno Villalba, Francisca María; (1) Rodríguez Ceballos, Delia; (1) Carrasco Angulo, Almudena; (1) Alcaraz Rivas, José Julio; (1) Delgado Perez, Kalvin Arturo; (1) Valdez Castillo, Rafael Emilio; (2) González Ramírez, Miguel Ángel.
Centro de Trabajo:
(1) Médico Residente de Medicna Familiar y Comunitaria. Centro de Salud Torre Pacheco Este; (2) Médico de Familia. Centro de Salud Torre Pacheco Este.

80/318. ¿Urgencia oftalmológica?

Autores:
(1) Alcaraz Rivas, José Julio; (1) Carrasco Angulo, Almudena; (1) Bañagasta, Laura Silvana; (1) Rodríguez Ceballos, Delia; (1) Hernández Álvarez, José Antonio; (2) Hernández Ocaña, Inmaculada; (1) Aceituno Villalba, Francisca María; (1) Padure El Haddad, Rodica; (1) Valdez Castillo, Rafael Emilio; (1) Delgado Perez, Kalvin Arturo.
Centro de Trabajo:
(1) Médico Residente de Medicina Familiar y Comunitaria. Centro de Salud San Javier. Murcia; (2) Médico de Familia. Centro de Salud San Javier. Murcia.

80/332. ¡Cuidado con la Depresión!

Autores:
(1) Escalé Besa, Anna; (2) Garde Garde, Antonio; (1) Sinfreu Pujol, Alba; (1) Gómez del Canto, Julia; (1) Cases Ros, Laia; (1) González García, Elisabet; (1) Naval Marcos, Mireia; (2) Hernández Ribera, Mireia; (2) Ciurana Tebe, Montserrat.

Centro de Trabajo:
(1) Médico Residente de Medicina Familiar y Comunitaria.Área Básica de Salud Manresa 2. Manresa; (2) Médico Adjunto del Área Básica Sanitaria Manresa 2. Manresa.

80/349. Vómitos y dolor abdominal Sospecha de patología grave de evolución silente.

Autores:
(1) Ruiz Felipe, María; (2) Hernández Marcos, Alba; (3) Sierra Bergua, Beatriz; (4) Trívez Valiente, María; (4) Amorós García, Rafael; (4) Domínguez Lenogue, Sonia; (1) Mezquida Arno, Julia; (4) Falcón Reiban, María Fernanda; (5) Pérez Torres, Francisco Javier; (6) Porquet Gracia, José María.

Centro de Trabajo:
(1) Médico Residente de Medicina Familiar y Comunitaria. Centro de Salud Valdefierro. Zaragoza; (2) Médico Residente de Medicina Familiar y Comunitaria. Centro de Salud Delicias Norte. Zaragoza; (3) Medico Urgencias. Hospital Lozano Blesa. Zaragoza; (4) Médico Residente de Medicina Familiar y Comunitaria. Centro de Salud Delicias Sur. Zaragoza; (5) Médico Residente. Centro de Salud Miralbueno. Zaragoza.; (6) Médico de Familia. UMES 061. Aragón.

80/362. Doctor, estoy perdiendo peso

Autores:
Tijero Rodríguez, Berta; Parrado García, Sara Carmen; Córdoba Romero, Alicia; Melo Toledo, Eva; Andradosoto, MaryCarmen; Delgado Alonso, Lorena.

Centro de Trabajo:
Médico Residente de Medicina Familiar y Comunitaria. Centro de Salud Huerta del Rey. Valladolid.

80/367. "Doctora, me duele tanto la espalda que hasta se me adormecen las mamas"

Autores:
Bañagasta, Laura Silvana; Carrasco Angulo, Almudena; Rodríguez Ceballos, Delia; Aceituno Villalba, Francisca María; Carreño Aroca, Estefanía; Hernández Ocaña, Inmaculada; Hernández Álvarez, José Antonio; Alcaraz Rivas, José Julio; Valdez Castillo, Rafael Emilio; Delgado Perez, Kalvin Arturo.

Centro de Trabajo:
Médico Residente de Medicina Familiar y Comunitaria. Centro de Salud Torrepacheco Este. Murcia.

80/368. Importancia del Hemograma

Autores:
(1) Coronado Arias, Vicky Lissette; (2) Núñez Almonte, Guinamarys Del Carmen; (3) Burgos Monegro, Elsa Violeta; (4) Jiménez Vásquez, Elvi de Jesús; (5) Cartagena Pérez, Yamil Alberto; (4) Huerta de Mora, Octavio Julio; (2) Labarces Castelblanco, Diana Margarita; (6) Suero Sierra, Ruddy Alexander; (2) Pérez Martínez, Armenia Beatriz; (7) Rodríguez Franco, Noemi María Jesús.

Centro de Trabajo:
(1) Médico Residente de 2º año de Medicina Familiar y Comunitaria. Centro de Salud Alcantarilla-Sangonera. Murcia; (2) Médico Residente de 4º año de Medicina Familiar y Comunitaria. Centro de Salud El Palmar. Murcia; (3) Médico Residente de 4º año de Medicina Familiar y Comunitaria. Centro de Salud Murcia-San Andrés. Murcia; (4) Médico Residente de 2º año de Medicina Familiar y Comunitaria. Centro de Salud Murcia Infante. Murcia; (5) Médico Residente de 2º año de Medicina Familiar y Comunitaria. Centro de Salud Murcia-San Andrés. Murcia; (6) Médico Residente de 2º año de Medicina Familiar y Comunitaria. Centro de Salud Espinardo. Murcia; (7) Médico de Familia. Centro de Salud Alcantarilla-Sangonera. Murcia.

80/383. Una úlcera que no cura.

Autores:
(1) Hernández Álvarez, José Antonio; (1) Balsalobre Matencio, Amanda; (1) Bolarín Angosto, Cecilia; (1) Hernández Ocaña, Inmaculada; (1) Delgado Perez, Kalvin Arturo; (1) Perona Buendia, Paula; (1) Martínez Martínez-Espejo, Elena; (1) Valdez Castillo, Rafael Emilio; (2) Carreño Aroca, Estefanía; (2) Padure El Haddad, Rodica.

Centro de Trabajo:
(1) Médico Residente de Medicina Familiar y Comunitaria. Centro de Saud Torre Pacheco este. Torre-Pacheco. Murcia; (2) Médico Residente de Medicina Familiar y Comunitaria. Centro de Salud San Javier. Murcia.

80/416. ¿Lo que tiene es de lo suyo?

Autores:
(1) Álvarez Uceda, Lucía; (2) Soto Díaz, Cristina; (3) Llamazares Muñoz, Virginia.

Centro de Trabajo:
(1) Médico Residente de Medicina Familiar y Comunitaria. Centro de Salud Levante Sur. Córdoba.; (2) Médico Residente de Medicina Familiar y Comunitaria. Centro de Salud Santa Rosa. Córdoba.; (3) Médico Residente de Medicina Familiar y Comunitaria. Centro de Salud Fuensanta. Córdoba.

80/419. Doctor, ¡he perdido peso!

Autores:
Aceituno Villalba, Francisca María; Ghandour Fabre, Fátima; Carrasco Angulo, Almudena; Bañagasta, Laura Silvana; Rodríguez Ceballos, Delia; Hernández Álvarez, José Antonio; Hernández Ocaña, Inmaculada; Delgado Perez, Kalvin Arturo; Valdez Castillo, Rafael Emilio; Alcaraz Rivas, José Julio.

Centro de Trabajo:
Médico Residente de Medicina Familiar y Comunitaria. Hospital Universitario Los Arcos del Mar Menor. Murcia.

80/871. Faringoamigdalitis de repetición con fiebre elevada. PFAPA, una entidad a tener en cuenta.

Autores:
(1) Cortés Martínez, María; (2) Arranz Gómez, Jesús.

Centro de Trabajo:
(1) Médico Residente. Centro de Salud Zaramaga. Hospital Universitario de Áraba. Txagorritxu; (2) Médico Pediatria. Centro de Salud Zaramaga. Vitoria-Gasteiz.

80/1501. Diagnóstico de Síndrome de Klippel-Feil en dolor cervical de un niño tras caída ocasional.

Autores:
(1) Martínez-Canales Sánchez-Pedreño, María; (2) María Tablado, Miguel Angel; (1) Reyes Fernandez, Maria Nieves; (3) Montejo Martínez, Carmen; (4) Sagredo Pérez, Julio; (5) Vargas Flores, Alfonso Enrique; (6) Guerra Molina, Iñigo; (6) Del Olmo Ribagorda, Marta Inmaculada; (7) Carazo Medina, Raquel; (8) Alen Barja, Leticia.

Centro de Trabajo:

(1) Médico de Familia. Centro de Salud San Fernando II. Madrid; (2) Médico de Familia. Centro de Salud Perales de Tajuña. Madrid; (3) Médico de Familia. Centro de Salud Canillejas. Madrid.; (4) Médico de Familia. Centro de Salud Los Rosales. Madrid; (5) Médico Residente de 4º año de Medicina Familiar y Comunitaria. Centro de Salud Canillejas. Madrid; (6) Médico Residente de 4º año de Medicina Familiar y Comunitaria. Centro de Salud Goya. Madrid.; (7) Médico Residente de 4º año de Medicina Familiar y Comunitaria. Centro de Salud Ciudad Jardin. Madrid; (8) Médico Residente de 4º año de Medicina Familiar y Comunitaria. Centro de Salud Ciudad Jardin. Madrid.

80/1517. Doctora se estan muriendo mis pajaros...

Autores:

(1) López Abellán, Laura; (2) Cremades Navalón, Isabel María; (3) Gonzalez Gonzalez, Juana María; (4) López Torres, Laura Juana; (5) Hernández Martínez, Carmen; (4) Falcó Valverde, Emilio Enrique; (4) Fontes Manzano, Irene.

Centro de Trabajo:

(1) Médico Residente de Medicina Familiar y Comunitaria. Centro de Salud Murcia-Infante. Murcia; (2) Medico Adjunto de Medicina Intensiva. Hospital Reina Sofía. Murcia; (3) Medico Residente de 4º año de Medicina Familiar y Comunitaria. Centro de Salud Santomera. Murcia; (4) Medico Residente de 4º año de Medicina Familiar y Comunitaria. Centro de Salud Murcia-Infante. Murcia; (5) Medico Residente de 3 er año de Medicina Familiar y Comunitaria. Centro de Salud Vistabella. Murcia.

80/1522. ¡Ay,ay, que me mareo!

Autores:

(1) González García, Elisabet; (2) Tobías Ferrer, Joan; (3) Escalé Besa, Anna; (3) Gómez del Canto, Julia; (4) Sinfreu Pujol, Alba; (4) Cases Ros, Laia; (3) Cuadrench Solórzano, Mireia; (4) Naval Marcos, Mireia; (5) Avila Naranjo, Magda Milena; (6) García Gómez, Juana.

Centro de Trabajo:

(1) Médico Residente de Medicina Familiar y Comunitaria.Centro de Atención Primaria Manresa 2. Barcelona.; (2) Médico de Familia.Centro de Atención Primaria Manresa 2. Barcelona.; (3) Médico Residente de 2º año de Medicina Familiar y Comunitaria. Centro de Atención Primaria Manresa 2. Barcelona.; (4) Médico Residente de 2º año de Medicina Familiar y Comunitaria. Centro de Atención Primaria Manresa 4. Barcelona.; (5) Médico Residente de 3er año de Medicina Familiar y Comunitaria.Centro de Atención Primaria Manresa 2. Barcelona.; (6) Enfermera de Centro de Atención Primaria Santa Coloma. Barcelona.

80/1561. Mieloma Múltiple IgA Kappa. Á propósito de un caso.

Autores:

(1) Falcón Reiban, María Fernanda; (2) Espinoza Mosquera, Paul; (3) Jordán Domingo, Marta; (4) Pérez Torres, Javier; (5) Linares Morales, Daniel Jesús; (6) Trueba Insa, Santiago; (7) Trívez Valiente, María; (8) Ruiz Felipe, María.

Centro de Trabajo:

(1) Médico Residente de 3er año de Medicina Familiar y Comunitaria. Centro de Salud Delicias Sur. Zaragoza.; (2) Médico Residente de 4to año de Medicina Familiar y Comunitaria. Centro de Salud San José Centro. Zaragoza.; (3) Médico Residente de 2do año de Medicina Familiar y Comunitaria. Centro de Salud Delicias Sur. Zaragoza.; (4) Médico Residente. Centro de Salud Miralbueno. Zaragoza.; (5) Médico Residente de 4to año de Medicina Familiar y Comunitaria. Centro de Salud Miralbueno. Zaragoza.; (6) Médico Residente de 2do año de Medicina Familiar y Comunitaria. Centro de Salud Delicias Sur. Zaragoza; (7) Médico Residente de 3er año de Medicina Familiar y Comunitaria. Centro de Salud Delicias Sur . Zaragoza.; (8) Médico Residente de 3er año de Medicina Familiar y Comunitaria. Centro de Salud Valdefierro. Zaragoza.

80/1562. Tuberculosis Pulmonar, una enfermedad reemergente.

Autores:

(1) Urraca Rodriguez, Aura Ligia; (2) Díaz Rodríguez, Ángel; (2) León Regueras, Juan José; (2) Mahmoud Ataui, Omar; (3) Linares González, Adolfo; (3) Méndez Rodríguez, Enrique.

Centro de Trabajo:

(1) Médico Residente de 3er año de Medicina Familiar y Comunitaria. Centro de Salud de Bembibre. León.; (2) Médico de Familia. Centro Salud Bembibre. Leon; (3) Médico Residente de Medicina Familiar y Comunitaria. Centro de Salud de Bembibre. León.

80/1775. Parestesias, debilidad en extremidades en varón de mediana edad.

Autores:

(1) Marcos Requena, Álvaro; (2) Fages Caravaca, Eva; (3) Morales Hernández, Katya Priscilla; (3) Belen Montero, Juan Francisco; (4) Martínez Navarro, Naiara; (4) Cañada Cámara, Esther; (5) Perez-Crespo Gomez, Carmen; (6) Cárdenas Bravos, Linder.

Centro de Trabajo:

(1) Médico Residente de 4to año de Medicina Familiar y Comunitaria. Centro de Salud San Antón. Cartagena. Murcia.; (2) Médico Residente. Servicio de Neurología. Hospital Universitario Santa Lucía. Cartagena; (3) Médico Residente de 4º año de Medicina Familiar y Comunitaria. Centro de Salud San Antón. Cartagena; (4) Médico Residente de 1er año de Medicina Familiar y Comunitaria. Centro de Salud San Antón. Cartagena; (5) Médico de Familia. Centro de Salud San Antón. Cartagena; (6) Médico adjunto del Servicio de Urgencias. Hospital Universitario Santa Lucía de Cartagena. Murcia.

10.45-12.15 horas

Defensa de Comunicaciones pósters: Defensa de Pósters 32.

» Totem 2

Moderador:

Dr. D. José Mancera Romero

Médico de Familia. Centro de Salud Ciudad Jardín. Málaga.

80/427. Linfoma no Hodgkin tipo Folicular.

Autores:

(1) Escudero Muñoz, Inés María; (1) Sánchez Martínez, Alicia; (1) Martos Reyes, Antonio; (2) Franco Daza, Elena; (3) Alcaraz Rivas, José Julio; (3) Carreño Aroca, Estefanía; (4) Bueno Velasco, Ángel

Javier; (4) Menéndez López, Ana Cristina; (5) Sáez Yanguas, Alfonso; (4) Rivera Peñaranda, Salomón.

Centro de Trabajo:

(1) Médico Residente de 1er año de Medicina Familiar y Comunitaria. Centro de Salud San Javier. Murcia.; (2) Médico Residente de 2º año de Medicina Familiar y Comunitaria. Centro de Salud San Javier. Murcia.; (3) Médico Residente de 4º año de Medicina Familiar y Comunitaria. Centro de Salud San Javier. Murcia.; (4) Médico de Familia. Centro de Salud San Javier. Murcia.; (5) Médico de Familia. Centro de Salud Torrepacheco Oeste. Murcia.

80/441. Algia facial persistente

Autores:

Estellés Fernández, Rosa Isabel; Hernández Marcos, Alba; Bastarós Bretos, Marta; Esteban Zubero, Eduardo; Lubián Martínez, Mónica; Montoya Sáenz, Raquel; Martínez Díez, María; Laguna Sarría, Julián Carlos; Jordán Domingo, Marta; Baquer Sahún, Cristina Ana.

Centro de Trabajo:

Médico Residente de Medicina Familiar y Comunitaria. Área III. Zaragoza.

80/445. Infarto agudo de miocardios vs. Pericarditis aguda

Autores:

(1) Valdez Soto, Miguel Ángel; (2) Angulo López, Rosselvy.

Centro de Trabajo:

(1) Médico Residente de Medicina Familiar y Comunitaria. Centro de Salud Torreramona. Zaragoza; (2) Médico Residente de Medicina Familiar y Comunitaria. Centro de Salud San José Centro. Zaragoza.

80/466. La importancia de la exploración neurológica en atención primaria

Autores:

(1) Gonzalez Gonzalez, Juana María; (1) Alonso Cano, Francisca; (2) Fontes Manzano, Irene; (1) Cerezo Gracia, Inmaculada; (2) López Abellán, Laura; (2) López Torres, Laura Juana; (3) Hernández Martínez, Carmen; (4) Vázquez Ballesta, Amalia; (4) Lueje Saorín, María Azucena; (5) García Martínez, Julian.

Centro de Trabajo:

(1) Médico Residente de 4to año Medicina Familiar y Comunitaria. Centro de Salud Santomera. Murcia.; (2) Médico Residente 4to año de Medicina Familiar y Comunitaria. Centro de Salud Murcia Infante. Murcia; (3) Médico Residente 3er año de Medicina Familiar y Comunitaria. Centro de Salud de Vistabella. Murcia; (4) Médico Residente de 2do año Medicina Familiar y Comunitaria. Centro de Salud Santomera. Murcia.; (5) Médico de Familia. Centro de Salud de Santomera. Murcia.

80/470. Incidentaloma intracraneal, a propósito de un caso

Autores:

(1) Martín Bermejo, Alberto; (2) Iglesias Salgado, Mª Ángeles; (3) Pérez Rey, Jesús; (2) Lucia Ramos, Guadalupe; (2) Giadach Vargas, Cristian; (1) Arandia Guzman, Daniel Angel; (4) Vicente Prieto, Patricia; (5) Pappaterra Domínguez, Lisette Isabel; (3) Viola Candela, Ángel Francisco.

Centro de Trabajo:

(1) Médico Residente de 4º año de Medicina Familiar y Comunitaria. Centro de Salud Garrido Sur. Salamanca.; (2) Médico Residente de 4º año de Medicina Familiar y Comunitaria. Centro de Salud Miguel Armijo. Salamanca.; (3) Médico Residente de 2º año de Medicina Familiar y Comunitaria. Centro de Salud Garrido Sur. Salamanca.; (4) Médico de Familia. Centro de Salud Miguel Armijo. Salamanca.; (5) Médico Residente de 4º año de Medicina Familiar y Comunitaria. Centro de Salud San Juan. Salamanca.

80/474. Fiebre étnica intermitente

Autores:

(1) Sinfreu Pujol, Alba; (2) Moratalla Gelida, Gemma; (2) Vergez Pinto, Luis; (3) Escalé Besa, Anna; (3) Cases Ros, Laia; (3) González García, Elisabet; (4) Pujol Prim, Maria Lluisa.

Centro de Trabajo:

(1) Médico Residente de 2º año de Medicina Familiar y Comunitaria. Área Básica de Salud Manresa 4. Manresa. Barcelona.; (2) Médico Adjunto. Servicio de Urgencias. Hospital Sant Joan de Déu, Althaia. Manresa. Barcelona.; (3) Médico Residente de 2º año de Medicina Familiar y Comunitaria. Área Básica de Salud Manresa 2. Manresa. Barcelona.; (4) Médico de Familia. Área Básica de Salud Manresa 1. Manresa, Barcelona.

80/485. Más allá de la lumbalgia

Autores:

(1) Serrano Gil, Maria José; (2) Navarro Ros, Fernando María; (3) García Porras, Alba; (1) Viñas Gimeno, María Angeles; (1) García González, Ángela; (3) Tórtola Ventura, Esther; (1) Viciano Fabregat, María Lledó; (2) Larre Muñoz, María Jesús.

Centro de Trabajo:

(1) Médico Residente de 2º año de Medicina Familiar y Comunitaria. Centro de Salud Fuente de San Luis. Valencia.; (2) Médico Residente de 3er año de Medicina Familiar y Comunitaria. Centro de Salud Ingeniero Joaquín Benlloch. Valencia.; (3) Médico Residente de 2º año de Medicina Familiar y Comunitaria. Centro de Salud Ingeniero Joaquín Benlloch. Valencia.

80/489. ¿Por qué veo doble?

Autores:

(1) Bernabé Vera, Lorena; (2) León Martínez, Luisa Pilar; (1) Clemente García, María; (1) Flores Álvarez, Carlos; (3) Antonio González, Marina Manuela; (4) González Torres, Lucía María; (5) Vázquez Ballesta, Amalia.

Centro de Trabajo:

(1) Médico Residente de 2º año de Medicina Familiar y Comunitaria. Centro de Salud Barrio del Carmen. Murcia.; (2) Médico de Familia. Centro de Salud Barrio del Carmen. Murcia.; (3) Médico de Familia. Hospital de Hellín. Albacete.; (4) Médico Residente de 1er año de Medicina Familiar y Comunitaria. Centro de Salud Barrio del Carmen. Murcia.; (5) Médico Residente de 2º año de Medicina Familiar y Comunitaria. Centro de Salud Santomera. Murcia.

80/503. A propósito de una herina Umbilical

Autores:

(1) Siquier Coll, Gabriel; (2) Santiago Rodríguez, Miguel Ángel; (3) Viera Conrad, Erika; (4) Morales Boscan, Alexis Enrique; (2) Santos de Vega, Nieves; (1) Cabrera Gamero, Regina; (5) Sobrino Ballesteros, Mercedes.

Centro de Trabajo:

(1) Médico Residente de 4º año de Medicina Familiar y Comunitaria. Centro de Salud Plasencia II. Cáceres.; (2) Médico

de Familia. Centro de Salud Plasencia II. Cáceres.; (3) Médico Residente de 1er año de Medicina Familiar y Comunitaria. Centro de Salud Plasencia II. Cáceres.; (4) Médico Residente de 3er año de Medicina Familiar y Comunitaria. Centro de Salud Plasencia I. Cáceres.; (5) Médico Residente de 1er año de Medicina Interna. Hospital Virgen del Puerto. Plasencia, Cáceres.

80/516. ¿Preparados para correr? A propósito de un caso.

Autores:

(1) Algarate Linares, Elena; (2) Gonzáles Candia, Jorge Christian; (3) Arancibia Freixa, Inés; (4) Muñoz Gamito, Gema; (5) Huertas Folch, Sonia; (6) Izquierdo Fuentes, María Trinidad; (6) Pineda Barrero, Sandra.

Centro de Trabajo:

(1) Médico Residente de 3er año de Medicina Familiar y Comunitaria. Hospital Universitario Mutua de Terrassa. Centro de Atención Primaria Sant Cugat. Barcelona.; (2) Médico Residente de 3er año de Medicina Familiar y Comunitaria. Hospital Universitario Mútua Terrassa. Centro de Atención Primaria Terrassa Sur. Barcelona.; (3) Médico de Familia. Adjunta del Servicio de Urgencias Hospital Universitario Mutua de Terrassa. Barcelona.; (4) Médico Internista. Adjunta del Servicio de Urgencias Hospital Universitario Mutua de Terrassa. Barcelona.; (5) Médico Neurológo. Adjunta del Servicio de Neurología Hospital Universitario Mutua Terrassa. Barcelona.; (6) Centro de Atención Primaria Sant Cugat. Hospital Universitario Mútua Terrassa.

80/550. Hematoma epidural espinal espontaneo secundario a un mal control anticoagulante

Autores:

(1) Abella Ordas, Silvia; (2) Escamilla Colmenares, Luis Alejandro; (3) Schneider Núñez, Andree; (4) Zambrano Paz, Albeiro; (2) Jiménez Alfonso, Andrés Fernando.

Centro de Trabajo:

(1) Médico Residente de 2º año de Medicina Familiar y Comunitaria. Centro Salud José Aguado. León; (2) Licenciado en Medicina. Hospital del León; (3) Médico Residente de 2º año de Medicina Familiar y Comunitaria. Centro Salud Trobajo del Camino. León; (4) Médico Residente de 2º año de Medicina Familiar y Comunitaria. Centro Salud Eras de Renueva. León.

80/556. Sarcoidosis: A propósito de un caso.

Autores:

(1) Lougedo Fueyo, Patricia; (2) Espina San José, Marta; (3) Montero Corte, Irene; (1) Mederos Matute, Eva; (4) Martínez Álvarez, Ángela; (5) Pérez Iglesias, Noelia; (6) López de la Peña, Raquel; (7) Muiña Fernández, Victor.

Centro de Trabajo:

(1) Médico Residente de 2º año de Medicina Familiar y Comunitaria. Centro de Salud Natahoyo. Gijón, Asturias.; (2) Médico Residente de Medicina Familiar y Comunitaria. Centro de Salud Contrueces. Gijón. Asturias.; (3) Médico Residente de 3er año de Medicina Familiar y Comunitaria. Centro de Salud de el Llano. Gijón.; (4) Médico Residente de 2º año de Medicina Familiar y Comunitaria. Centro de Salud El Llano. Gijón, Asturias.; (5) Médico Residente de 4º año de Medicina Familiar y Comunitaria. Centro de Salud El Llano. Gijón, Asturias.; (6) Médico Residente de 3er año de Medicina Familiar y Comunitaria. Centro de Salud Natahoyo. Gijón, Asturias.; (7) Médico Residente de 3er año de Medicina Familiar y Comunitaria. Centro de Salud Contrueces. Gijón, Asturias.

80/568. "Una Falsa Helicobacter en la Red" Melena en paciente con Adenocarcinoma estenosante de Recto

Autores:

(1) Andrade Soto, Marycarmen Karolina; (1) Delgado Alonso, Lorena; (2) Tijero Rodríguez, Berta; (3) Parrado García, Sara Carmen; (4) Córdoba, Alicia; (4) Melo Toledo, Eva; (5) Montero Carretero, Teresa; (6) Gutiérrez, Patricia.

Centro de Trabajo:

(1) Médico Residente de 3er año de Medicina Familiar y Comunitaria. Centro de Salud Huerta del Rey. Valladolid.; (2) Médico Residente de 2º año de Medicina Familiar y Comunitaria. Centro de Salud Huerta del Rey. Valladolid.; (3) Médico Residente de 4º año de Medicina Familiar y Comunitaria. Centro de Salud Huerta del Rey. Valladolid.; (4) Médico Residente de 1er año de Medicina Familiar y Comunitaria. Centro de Salud Huerta del Rey. Valladolid.; (5) Médico Residente de 2º año de Medicina Familiar y Comunitaria. Centro de Salud Plaza del Ejército. Valladolid.; (6) Médico Residente de 1er año de Medicina Familiar y Comunitaria. Centro de Salud Covaresa. Valladolid.

80/580. A propósito de la elevación inespecífica de la VSG

Autores:

Jiménez Díaz, Rafael; Santamaría Calvo, Yolanda; Campillos Páez, María Teresa; Díaz Martínez, Anlit; Castilla Suyo, Fernando Melchor; Jiménez Carrillo, Marta; Arroyo Jiménez, Otilia; Llopart Nuñez, Llorent.

Centro de Trabajo:

Médico Residente de Medicina Familiar y Comunitaria. Centro de salud Potes. Madrid.

80/589. ¿Qué esconde la gonálgia?

Autores:

(1) Noblía Gamba, Leandro Marín; (2) Morales Hernández, Katya Priscilla; (3) Carrión Martínez, María Belén; (1) Peralta Díaz, Gianna Maria; (1) Graure, Madalina; (1) Coman, Alexandru Claudiu; (1) Molina Martínez, Pablo Francisco.

Centro de Trabajo:

(1) Médico Residente de 4º año de Medicina Familiar y Comunitaria. Centro de Salud Casco Antiguo. Cartagena. Murcia.; (2) Médico Residente de 4º año de Medicina Familiar y Comunitaria. Centro de Salud San Antón. Cartagena. Murcia.; (3) Médico de Familia. Centro de Salud Casco Antiguo. Cartagena. Murcia.

80/590. El gran Zóster dormido.

Autores:

(1) Morales Hernández, Katya Priscilla; (2) Noblía Gamba, Leandro Marín; (2) Peralta Díaz, Gianna Maria; (3) Núñez Almonte, Guinamarys Del Carmen; (4) Graure, Madalina; (4) Coman, Alexandru Claudiu; (5) Martínez Navarro, Naiara.

Centro de Trabajo:

(1) Médico Residente de 4º año de Medicina Familiar y Comunitaria. Centro de Salud San Antón. Cartagena. Murcia.; (2) Médico Residente de 4º año de Medicina Familiar y Comunitaria. Centro de Salud Casco Antiguo. Cartagena. Murcia.; (3) Médico Residente de 4º año de Medicina Familiar y Comunitaria. Centro de Salud El Palamar. Cartagena. Murcia; (4) Médico Residente

de 3er año de Medicina Familiar y Comunitaria. Centro de Salud Casco Antiguo. Cartagena. Murcia.; (5) Médico Residente de 1er año de Medicina Familiar y Comunitaria. Centro de Salud San Antón. Cartagena. Murcia.

80/595. Enteritis por Echerichia coli. (E. coli)

Autores:

(1) Martínez Forcada, Margarita; (1) Blázquez Castellanos, César Adolfo Angel Daniel; (2) Barroso Caballero, Yeanet; (3) Ezpeleta Iturralde, María Isabel.

Centro de Trabajo:

(1) Médico Residente 3º año de Medicina Familiar y Comunitaria. Centro de salud Cascante. Navarra; (2) Médico Residente 3º año de Medicina Familiar y Comunitaria. Centro de salud Tudela Oeste. Navarra; (3) Médico Residente 4º año de Medicina Familiar y Comunitaria. Centro de salud Tudela Este. Navarra.

80/603. Investigando el origen de una cefalea

Autores:

(1) García Jimenez, M.Carmen; (1) Rios Hernández, Diana; (2) Aguilar Navas, Luis; (2) López Hernández, Jose Luis; (3) Benítez Cortés, Julio.

Centro de Trabajo:

(1) Médico Residente de Medicina de Familia. Centro de Salud Corralejo. Fuerteventura; (2) Medico de Familia. Centro de Salud Corralejo. Fuerteventura; (3) DUE. Centro de Salud Corralejo. Fuerteventura.

80/676. Neumonía comunitaria de etiología inusual y evolución tórpida? Perseverancia con la microbiología

Autores:

(1) Baquer Sahún, Cristina Ana; (1) Amorós García, Rafael; (2) Ochoa Zarzuela, Diego; (3) Sáenz Abad, Daniel; (4) Estellés Fernández, Rosa Isabel; (2) Martínez Díez, María; (5) Hernández Marcos, Alba; (1) Domínguez Lenogue, Sonia; (4) Puertas Erauso, Paula; (6) Cuesta Muñóz, Julián.

Centro de Trabajo:

(1) Médico Residente. Centro de Salud Delicias Sur. Zaragoza (Sector 3); (2) Médico Residente. Centro de Salud Bombarda. Zaragoza (Sector 3); (3) Médico Adjunto Servicio de Urgencias. Hospital Clínico Lozano Blesa. Zaragoza; (4) Médico Residente. Centro de Salud Mlralbueno-Garrapinillos. Zaragoza (Sector 3); (5) Médico Residente. Centro de Salud Delicias Norte. Zaragoza (Sector 3); (6) Médico Servicio de Infecciosas. Hospital Clínico Lozano Blesa. Zaragoza.

10.45-12.15 horas

Defensa de Comunicaciones pósters: Defensa de Pósters 33.

» Totem 3

Moderador:

Dr. D. Adalberto Serrano Cumplido

Médico de Familia. Centro de Salud Repélega. Portugalete, Vizcaya.

80/528. Fiebre, cefalea y algo más.

Autores:

(1) Sánchez Peinador, Carmen; (2) Robles Torres, María; (2) Lucia Ramos, Guadalupe; (2) Alonso Iglesias, Rebeca; (1) Viola Candela, Ángel Francisco; (2) Oliva González, Teresa Estefanía; (1) Quijada Gutierrez, Laura; (3) Iglesias Salgado, Mª Ángeles; (4) Custodio García, María Josefa.

Centro de Trabajo:

(1) Médico Residente de 2º año de Medicina Familiar y Comunitaria. Centro de Salud La Alamedilla. Salamanca.; (2) Médico Residente de 2º año de Medicina Familiar y Comunitaria. Centro de Salud Miguel Armijo. Salamanca.; (3) Médico Residente de 4º año de Medicina Familiar y Comunitaria. Centro de Salud Miguel Armijo. Salamanca.; (4) Médico Residente de 3er año de Medicina Familiar y Comunitaria. Centro de Salud La Alamedilla. Salamanca.

80/689. La cara oculta de la piedra

Autores:

(1) Muñoz Higueras, Cristina; (2) Carmona Espejo, Antonio; (1) Pulido Muñoz, Lourdes.

Centro de Trabajo:

(1) Médco Residente de Medicina Familiar y Comunitaria. Centro de Salud Federico del Castillo. Jaén; (2) Médco Residente de Medicina Familiar y Comunitaria. Centro de Salud El Valle. Jaén.

80/747. ICTUS. ¿Fractura de mandíbula y hemiparesia derecha?

Autores:

(1) Sánchez Casado, Enrique; (2) Salvatierra Maldonado, Alicia Fabiana; (3) Ciocea, Anda Magdalena; (3) Ciocea, Viorel; (4) Torres Gutierrez, Ronald Paul; (5) Morante Navarro, María del Carmen; (6) Macías López, Ángel; (6) Prieto Martín, María; (6) Ortego Martin, Susana Maria; (5) Quenata Romero, Jose Wilder.

Centro de Trabajo:

(1) Médico de Familia. Unidad de Urgencias. Hospital Nuestra Sra.Sonsoles. Ávila; (2) Médico Residente de Medicina Familiar y Comunitaria. Centro de Salud Salud Ávila Norte. Ávila.; (3) Médico Residente de 3er año de Medicina Familiar y Comunitaria. Centro de Salud Sur Oeste. Ávila; (4) Servicio de Urgencias de Atención Primaria de Ávila; (5) Médico Residente de Medicina Familiar y Comunitaria. Centro de Salud Ávila Estación. Ávila.; (6) Médico Residente de Medicina Familiar y Comunitaria. Servicio de Urgencias. Hospital Nuestra Sra.Sonsoles. Ávila.

80/749. ¿Y tú como estas?

Autores:

(1) Hernández Martínez, Carmen; (2) Ballester Zaplana, José Ángel; (3) López Abellán, Laura; (4) Gonzalez Gonzalez, Juana María; (4) Lueje Saorín, María Azucena; (5) Casas Torres, Ana Isabel; (6) García Palacios, María; (7) Rosillo Castro, Daniela; (4) Vázquez Ballesta, Amalia; (5) López Valcarcel, Rocío.

Centro de Trabajo:

(1) Médico Residente de Medicina Familiar y Comunitaria. Centro de Salud Vistabella. Murcia; (2) DUE. Hospital Reina Sofía. Murcia; (3) Médico Residente de Medicina Familiar y Comunitaria. Centro de Salud Murcia-Infante Juan Manuel; (4) Médico Residente de Medicina Familiar y Comunitaria. Centro de Salud Santomera. Murcia; (5) Médico Residente de Medicina Familiar y Comunitaria. Centro de Salud Vistabella. Murcia; (6) Médico de Familia. Hospital Reina Sofía. Murcia; (7) Médico Residente de Medicina Familiar y Comunitaria. Hospital Reina Sofía. Murcia.

80/807. Sindrome de Stevens Johnsons secundario a Alopurinol

Autores:
(1) Jilaveanu, Corina Maria; (2) Tejeiro Rico, Mónica Liliana; (1) Gonzalo Aranda, Ester; (3) Girón Estrada, Vanessa; (4) Contreras Delgado, Karen Arlyn; (5) Muñoz Cifuentes, Pablo; (5) Montesa Lou, Cristina; (5) Muñoz Jacobo, Sergio; (5) Sanjuan, Raquel; (5) Morales Callaghan, Ana María.
Centro de Trabajo:
(1) Médico Residente de Medicna Familiar y Comunitaria. Hospital Ernest LLuch. Calatayud; (2) Médico Residente de 3er año de Medicina Familiar y Comunitaria. Hospital Ernest Lluch. Calatayud, Zaragoza; (3) Médico Residente de 4º año de Medicina Familiar y Comunitaria. Centro de Salud Calatayud Norte. Calatayud, Zaragoza; (4) Médico Residente de Medicna Familiar y Comunitaria.Hospital Ernest LLuch.Centro de Salud Calatayud. Calatayud; (5) Médico de Familia. Hospital Ernest Lluch. Calatayud. Zaragoza.

80/829. Intervención en paciente joven con Trastorno por Estrés Postraumático en Atención Primaria

Autores:
(1) Soriano Yanes, Beatriz; (2) Simao Aiex, Leticia.
Centro de Trabajo:
(1) Médico Residente de Medicina Familiar y Comunitaria. Centro de Salud Virgen de Gavellar. Jaen; (2) Médico Residente de Medicina Familiar y Comunitaria. Centro de Salud El Valle. Jaén.

80/864. Importancia clínica del metabolismo de los fármacos. A propósito de un caso.

Autores:
Vico Martín, Elisabeth; Gallego Piñero, Ana María.
Centro de Trabajo:
Médico Residente de 4º año de Medicina Familiar y Comunitaria. Centro de Salud Príncipe de Asturias. Utrera. Distrito Sanitario Sevilla Sur.

80/903. Un viaje no siempre es la causa. Gromerulonefritis membranosa

Autores:
(1) Martínez Martínez-Espejo, Elena; (1) Perona Buendia, Paula; (1) Hernández Álvarez, José Antonio; (1) Valdez Castillo, Rafael Emilio; (1) Delgado Perez, Kalvin Arturo; (2) Balsalobre Matencio, Amanda; (2) Bolarín Angosto, Cecilia.
Centro de Trabajo:
(1) Médico residente de 4º año de Medicina Familiar y Comunitaria. Centro de Salud Torre Pacheco Este. Murcia.; (2) Médico residente de 1er año de Medicina Familiar y Comunitaria. Centro de Salud Torre Pacheco Este. Murcia.

80/915. Divertículo de Meckel: Cuidado con los dolores abdominales difusos.

Autores:
(1) Andrés Vicente, Jesús; (2) Salazar Garzo, Juan; (3) Álvarez Díez, María Nuria; (4) López Filloy, Marta.
Centro de Trabajo:
(1) Médico Residente de Medicina Familiar y Comunitaria. Centro de Salud José Aguado I. León.; (2) Médico Residente de 2º año de Medicina Familiar y Comunitaria. Centro de Salud José Aguado II. León.; (3) Médico de Urgencias. Complejo Asistencial Universitario de León.; (4) Médico Residente de 2º año de Medicina Familiar y Comunitaria. Centro de Salud de Condesa de Sagasta. León.

80/916. Sd. de Steven-Johnson: sí que es una emergencia dermatológica.

Autores:
(1) Salazar Garzo, Juan; (2) Andrés Vicente, Jesús; (3) Rodríguez Albo, Jacinto; (4) López Filloy, Marta; (3) Gayol Huerga, Sonia María.
Centro de Trabajo:
(1) Médico Residente de Medicina Familiar y Comunitaria. Centro de Salud José Aguado II. León; (2) Médico Residente de 4º año de Medicina Familiar y Comunitaria. Centro de Salud José Aguado I. León.; (3) Médico de Urgencias. Complejo Asistencial Universitario de León.; (4) Médico Residente de 2º año de Medicina Familiar y Comunitaria. Centro de Salud de Condesa de Sagasta . León.

80/943. A propósito de un caso: Síndrome de Dolor Regional Complejo.

Autores:
(1) Acosta Rozo, Mayra; (2) Requeno Jarabo, María Nuria; (3) Ruiz Ferrández, Elisa; (4) López Canales, María Cristina; (5) Cid Jiménez, Irene; (5) Pérez Vicente, Rebeca; (6) Rodríguez Ramírez, Hernando; (7) Navarro Calzada, Jorge; (7) Sáenz Abad, Daniel; (8) Cía Blasco, Pedro.
Centro de Trabajo:
(1) Médico Residente 4º año de Medicina Familiar y Comunitaria. Centro de Salud Oliver-Hospital Clínico Universitario Lozano Blesa. Zaragoza.; (2) Médico de Familia. Centro de Salud Delicias Sur. Zaragoza; (3) Médico Residente de 4to año de Medicina Familiar y Comunitaria. Centro de Salud Miralbueno. Zaragoza; (4) Médico Residente de 4to año de Medicina Familiar y Comunitaria. Centro de Salud Bombarda. Zaragoza; (5) Médico Residente de 4to año de Medicina Familiar y Comunitaria. Centro de Salud Delicias Sur. Zaragoza; (6) Médico Residente 4to año Oncología Clínica. Hospital Clínico Universitario Lozano Blesa. Zaragoza.; (7) Servicio de Urgencias. Hospital Clínico Universitario Lozano Blesa. Zaragoza; (8) Unidad del Dolor. Hospital Clínico Universitario Lozano Blesa. Zaragoza.

80/949. Paciente con sindrom serotoninergico por toma de tramadol y fluoxetina.

Autores:
(1) Medvedeva, Anna; (2) Trillo Calvo, Eva; (3) Perez Marco, Christine; (4) Bonet Calafell, Sonia; (5) Grant Erbes, Pamela; (4) Gistau Navarro, Miguel Ángel; (4) Edo Fernandez, Noelia; (5) Concha Mayayo, Enrique; (6) Arnal Pérez, Elba; (6) Rueda Rubio, Raquel.
Centro de Trabajo:
(1) Médico de Familia. Centro de Salud Actur Sur. Zaragoza.; (2) Médico de Familia. Centor de Salud Picarral. Zaragoza.; (3) Médico de Familia. Centro de Salud Santa Isabel. Zaragoza.; (4) Médico Residente de 4º año. Centro de Salud Arrabal. Zaragoza.; (5) Médico Residente de 4º año. Centro de Salud Actur Sur.

Zaragoza.; (6) Médico Residente de 2º año. Centro de Salud Actur Sur. Zaragoza.

80/973. Neumotórax Catamenial en mujer fértil, a propósito de un caso.

Autores:

Mejica Rodríguez, Silvia.

Centro de Trabajo:

Hospital Marina Baixa/ Centro de Salud Foietes. Benidorm. Alicante.

80/1062. Síndrome de Tolosa-Hunt.

Autores:

(1) Paulo Gregorio, Vera Mónica; (2) González Sánchez, Humberto; (3) Ruiz Sánchez, Gabriel Ignacio; (4) Durán López, José Manuel.

Centro de Trabajo:

(1) Médico Residente de Medicina Familiar y Comunitaria. Centro de Salud El Torrejón. Huelva; (2) Médico Residente de 2º año de Medicina Familiar y Comunitaria. Centro de Salud El Torrejón. Huelva; (3) Médico Residente de 2º año de Medicina Familiar y Comunitaria. Centro de Salud Moguer. Huelva; (4) Médico Residente de 2º año de Medicina Familiar y Comunitaria. Centro de Salud Cartaya. Huelva.

80/1066. Celulitis vs. Vasculitis.

Autores:

(1) Perea Rodríguez, Ana Mar; (2) López Moreno, Carolina; (3) López García, Paula María; (4) Rivera Moya, Ana María; (5) Fernández López, Martina Lucía; (6) Perea Rodríguez, Cristina; (7) Moya Jiménez, Mª Carmen; (8) Aparicio Martínez, MªJaviera; (6) Ruiz Valverde, Encarnación; (9) Cardozo Cabrera, Heber Gustavo.

Centro de Trabajo:

(1) Médico Residente de Medicina Familiar y Comunitaria. Centro de Salud Roquetas Sur. Almería.; (2) Médico Residente de 4º año. Centro de Salud Nueva Andalucía. Almería.; (3) Médico Residente de 4º año. Centro de Salud La Cañada. Almería.; (4) Médico Residente de 4º año. Centro de Salud Plaza de Toros. Almería.; (5) Médico Residente de 2º año. Centro de salud Roquetas Norte. Almería.; (6) FEA de Medicina Familiar y Comunitaria. Urgencias Hospital de Poniente. Almería.; (7) Médico Residente de 3º año. Centro de Salud Roquetas Sur. Almería.; (8) Médico de Familia. Centro de Salud Roquetas Sur. Almería.; (9) Médico. Urgencias Hospital de Poniente. Almería.

80/1067. Doctor...mi vértigo va a peor...

Autores:

(1) Pancorbo Carro, María; (2) Ruiz-Risueño Montoya, Álvaro Antonio; (1) Pérez Sánchez, Josefa María; (3) Vidal Martínez, Marina; (4) Ghandour Fabre, Fátima; (5) Casas Torres, Ana Isabel; (3) García Rosa, Inés; (6) Levy Espinosa, David; (6) Aznar Galipienso, Rogelio; (7) Martínez Mondéjar, Encarnación.

Centro de Trabajo:

(1) Médico Residente de 3er año de Medicina Familiar y Comunitaria. Centro de Salud Barrio del Carmen. Murcia; (2) Médico Residente de 2er año de Medicina Familiar y Comunitaria. Centro de Salud San Javier. Murcia; (3) Médico Residente de 3er año de Medicina Familiar y Comunitaria. Centro de Salud Infante. Murcia; (4) Médico Residente de 3er año de Medicina Familiar y Comunitaria. Centro de Salud Torrepacheco. Murcia; (5) Médico Residente de 3er año de Medicina Familiar y Comunitaria. Centro de Salud Vistabella. Murcia; (6) Médico Residente de 3er año de Medicina Familiar y Comunitaria. Centro de Salud Santomera. Murcia; (7) Médico Residente de 3er año de amedicina Familiar y Comunitaria. Centro de Salud Santomera. Murcia.

80/1069. Osteonecrosis disbárica.

Autores:

(1) Moya Jiménez, Mª Carmen; (2) Perea Rodríguez, Cristina; (3) Perea Rodríguez, Ana Mar; (4) Fernández López, Martina Lucía; (5) Brioñes Bajaña, Felipe; (1) Aparicio Martínez, MªJaviera; (6) Ruiz Valverde, Encarnación; (6) Cardozo Cabrera, Heber Gustavo; (6) Berenguel Martínez, Pablo; (7) Sanabria Medina, María Jesús.

Centro de Trabajo:

(1) Médico de Familia. Centro de Salud Roquetas Sur. Almería; (2) Médico de Familia. Hospital Poniente. Almería; (3) Médico Residente de 4to año de Medicina Familiar y Comunitaria. Centro de Salud Roquetas Sur. Almería; (4) Médico Residente de 2º año de Medicina Familiar y Comunitaria. Centro de Salud Roquetas Norte. Almería; (5) Médico Residente en Traumatología. Hospital de Poniente. Almería; (6) Médico de Familia. Hospital de Poniente. Almería; (7) Médico de Familia. Centro de Salud Roquetas Norte. Almería.

80/1503. A propósito de un caso: paciente con desorientación y fiebre.

Autores:

(1) Cañadas López, Pilar; (1) Aguirre Martínez, Silvia; (2) Tejera Puente, Helena.

Centro de Trabajo:

(1) Médico Residente de 3er año de Medicina Familiar y Comunitaria. Centro de Salud Plaza de Toros. Almería; (2) Médico Residente de 3er año de Medicina Familiar y Comunitaria. Centro de Salud Virgen del Mar. Almería.

12.30-14.00 horas

Defensa de Comunicaciones pósters: Defensa de Pósters 34.

» Totem 4

Moderadora:

Dra. Dª. Magda Miralles Piñeiro

Médico de Familia. Centro de Atención Primaria Vila Olímpica. PAMEM. Barcelona.

80/1090. Doctor, me ha salido un bulto en la pierna.

Autores:

(1) Senra de la Fuente, Eva María; (2) Miguens Uriel, Alejandro; (3) Sánchez Jiménez, Luis Eduardo; (4) Regla Marín, Raquel; (5) Abanto Viamonte, Antonio; (4) Uta, Adela Ioana; (1) Marín Del Tiempo, M. Dolores.

Centro de Trabajo:

(1) Médico residente de 2º año de Medicina de Familia y Comunitaria. Centro de Salud San José Norte. Zaragoza; (2) Médico residente de 3er año de Medicina de Familia y Comunitaria. Centro de Salud San José Norte. Zaragoza; (3) Médico residente de 4º año de Medicina de Familia y Comunitaria. Centro de Salud San José Norte. Zaragoza; (4) Médico residente de 2º año de Medicina de Familia y Comunitaria. Centro de Salud San José

Centro. Zaragoza; (5) Médico de Familia. Centro de Salud San José Norte. Zaragoza.

80/1101. Policondritis recidivante.

Autores:

(1) Costa Atienza, María Engracia; (2) Chaparro Cardozo, Rosaura Analia; (3) Diaz Pilco, Alicia; (3) Arnez Rojas, Tania; (2) Mendez Rivas, José Ramón.

Centro de Trabajo:

(1) Médico de Familia. Centro de Salud Manlleu. Barcelona; (2) Médico Residente de 4º año de Medicina Familiar y Comunitaria. Centro de Salud Manlleu. Barcelona; (3) Médico Residente de 4º año de Medicina Familiar y Comunitaria. ABS Manlleu. Barcelona.

80/1102. Sangrado umbilical: orientación diagnóstica desde atención primaria.

Autores:

(1) Salas Sola, Almudena; (2) Palacios López, María Teresa; (3) Mendoza D'Arcy, María José; (4) Pereira Ferreyra, Luciana Dalí; (2) López González, Jose; (2) Llorens Minguell, Antonio Javier; (2) Melgar García, Ana Celia.

Centro de Trabajo:

(1) Médico de Familia. Centro de Salud Cartagena Este. Unidad Docente Multiprofesional AFyC Cartagena-Mar Menor.; (2) Médico de Familia. Centro de Salud Cartagena Este. Cartagena.; (3) Médico Residente de 1er año de Medicina Familiar y Comunitaria. Centro de Salud Cartagena Este. Cartagena.; (4) Médico Residente de 4º año de Medicina Familiar y Comunitaria. Centro de Salud Cartagena Este. Cartagena.

80/1110. Una imagen que lo dice todo.

Autores:

(1) Egea Lucas, Ignacio; (2) Barceló Otálora, Fermín; (3) Nicolás Gomariz, José Antonio; (4) Noguera Cánovas, Laura; (5) Martínez Mondéjar, Encarnación; (5) Díaz Echevarría, Yanelky; (5) Roldán González, Carmen Amelia; (6) Piqueres Vidal, Carlos Francisco; (7) Alonso Madrid, Juan Manuel; (7) Costa Llorca, Montserrat.

Centro de Trabajo:

(1) Médico Residente de 3er año de Medicina Familiar y Comunitaria. Centro de Salud Cieza Oeste. Murcia; (2) Médico Residente de 3er año de Medicina Familiar y Comunitaria. Centro de Salud Santa María de Gracia. Murcia; (3) Médico Residente de 3er año de Medicina Familiar y Comunitaria. Centro de Salud La Ñora. Murcia; (4) Médico Residente de 3er año de Medicina Familiar y Comunitaria. Centro de Salud El Palmar. Murcia; (5) Médico Residente de 3er año de Medicina Familiar y Comunitaria. Centro de Salud Cieza-Oeste. Murcia; (6) Medico adjunto del servicio de urgencias. Hospital de la Vega Lorenzo Guirao. Cieza. Murcia.; (7) Médico Residente de 2º año de Medicina Familiar y Comunitaria. Centro de Salud Cieza-Oeste. Murcia.

80/1112. Dolor Abdominal a propósito de un caso

Autores:

(1) Acosta Yapor, Betsy; (2) Alvarez A, Carlos E; (3) Monteiro Matos, Helida; (4) Davo Rodríguez, Matilde; (5) Ripoll C., Antonio; (6) Lara, Jesús.

Centro de Trabajo:

(1) Médico Residente de Medicina Familiar y Comunitaria. Hospital Marina Baixa. Alicante; (2) Médico Residente de 3er año Medicina Familia y Comunitaria. Centro de Salud Foietes Benidorm; (3) Médico Residente de 4to año de Medicina Familia y Comunitaria. Centro de salud Alfaz del Pi. Alicante; (4) Médico de familia. Centro de Salud Villa Joyosa. Alicante; (5) Médico de Familia. Centro de Salud Foietes Benidorm. Alicante; (6) Médico de Familia. Centro de Salud Alfaz del Pi. Alicante.

80/1113. Fiebre y Malestar General. A propósito de un caso

Autores:

(1) Baz Villoria, Cristina Sofía; (2) Pérez Ramos, Henar; (3) González Román, Jorge; (4) Pachón Ayuso, Ruth; (5) Montiel Tirados, Andrea; (2) De Mata Iglesias, Miriam; (6) Giadach Vargas, Cristian; (7) Merchán Gómez, Soraya; (8) Pappaterrra Dominguez, Lisette Isabel; (9) García Mangas, María Josefa.

Centro de Trabajo:

(1) Médico Residente de Medicina Familiar y Comunitaria. Centro de Salud La Alamedilla. Salamanca; (2) Médico Residente de 2º año de Medicina Familiar y Comunitaria. Centro de Salud La Alamedilla. Salamanca.; (3) Médico Residente de 3er año de Medicina Familiar y Comunitaria. Centro de Salud San Juan. Salamanca; (4) Médico Residente de 4º año de Medicina Familiar y Comunitaria. Centro de Salud Ávila Sur Este. Ávila; (5) Médico Residente de 2º año de Medicina Familiar y Comunitaria. Centro de San José. Salamanca.; (6) Médico Residente de 4º año de Medicina Familiar y Comunitaria. Centro de Salud Miguel Armijo. Salamanca; (7) Médico Residente de 4º año de Cardiología. Hospital Clínico Universitario de Salamanca. Salamanca; (8) Médico Residente de 4º año de Medicina Familiar y Comunitaria. Centro de San Juan. Salamanca.; (9) Enfermera de Atención Primaria. Centro de Salud La Alamedilla. Salamanca.

80/1116. Fiebre en adulto joven que convive en institución cerrada

Autores:

(1) Conesa Espejo, María José; (2) Sánchez Pérez, Cristina; (3) Checa Soriano, Ana; (4) García Aroca, Mario; (5) Zambrano Clavier, César Gustavo.

Centro de Trabajo:

(1) Médico Residente de Medicina Familiar y Comunitaria. Centro de Salud Barrio de Peral. Cartagena. Murcia; (2) Medico Residente de 1er año de Medicina Familiar y Comunitaria. Centro de Salud Barrio Peral. Cartagena. Murcia; (3) Medico Residente de 4º año de Medicina Familiar y Comunitaria. Centro de Salud Los Dolores; (4) Medico Residente de 1er año de Medicina Familiar y Comunitaria. Centro de Salud Los Dolores; (5) Medico Residente de 3er año Medicina Familiar Y Comunitaria.Centro de Salud. Los Dolores.

80/1117. Diagnóstico diferencial: neumoperitoneo y pseudoneumoperitoneo. A propósito de un caso.

Autores:

(1) López Moreno, Carolina; (2) Perea Rodríguez, Ana Mar; (3) Rivera Moya, Ana María; (4) López García, Paula María; (5) Orgaz Molina, María del Carmen; (6) Rico López, Carmen; (7) Perea Rodríguez, Cristina; (8) Moya Jiménez, Mª Carmen; (9) Viciana Martínez, Alicia; (10) Gómez Ortega, Antonia Inés.

Centro de Trabajo:

(1) Médico Residente de Medicina Familiar y Comunitaria. Centro de Salud Nueva Andalucía. Almería; (2) Médico Residente

4º año de Medicina Familiar y Comunitaria. Centro de Salud Roquetas Sur. Almería; (3) Médico Residente 4º año Medicina Familiar y Comunitaria. Centro de Salud Plaza Toros. Almería; (4) Médico Residente 4º año de Medicina Familiar y Comunitaria. Centro de Salud La Cañada. Almería.; (5) Médico Residente 4º año de Medicina Familiar y Comunitaria. Centro de Salud Campohermoso. Almería.; (6) Médico Residente 4º año de Medicina Familiar y Comunitaria. Centro de Salud Abla. Almería.; (7) Médico de Familia. Urgencias Hospital Poniente. Almería; (8) Médico Residente 3º año Medicina Familiar y Comunitaria. Centro de Salud Roquetas Sur. Almería.; (9) Médico Residente 3º años Medicina Familiar y Comunitaria. Centro de Salud Nueva Andalucía. Almería.; (10) Médico Familia. Centro de Salud Nueva Andalucía. Almería.

80/1122. Dolores articulares y Síndrome constitucional . A propósito de un caso

Autores:

(1) Baz Villoria, Cristina Sofía; (2) Pérez Ramos, Henar; (3) González Román, Jorge; (4) Pachón Ayuso, Ruth; (5) del Amo Cachán, Silvia; (6) Montiel Moreno, Andrea; (7) Pappaterra Domínguez, Lisette Isabel; (8) Giadach Vargas, Cristian; (9) De Mata Iglesias, Miriam; (10) Ramos Delgado, Emilio César.

Centro de Trabajo:

(1) Médico Residente de Medicina Familiar y Comunitaria. Centro de Salud La Alamedilla. Salamanca; (2) Médico Residente de 2º año de Medicina Familiar y Comunitaria. Centro de Salud La Alamedilla. Salamanca.; (3) Médico Residente de 3er año de Medicina Familiar y Comunitaria. Centro de Salud San Juan. Salamanca; (4) Médico Residente de 4º año de Medicina Familiar y Comunitaria. Centro de Salud Ávila Sur Este. Ávila; (5) Médico Residente de 4º año de Medicina Familiar y Comunitaria. Centro de Salud Olarizu. Vitoria; (6) Médico Residente de 2º año de Medicina Familiar y Comunitaria. Centro de San Jose. Salamanca.; (7) Médico Residente de 4º año de Medicina Familiar y Comunitaria. Centro de San Juan. Salamanca.; (8) Médico Residente de 4º año de Medicina Familiar y Comunitaria. Centro de Salud Miguel Armijo. Salamanca.; (9) Médico Residente de 2º año de Medicina Familiar y Comunitaria. Centro de Salud Miguel Armijo. Salamanca.; (10) Médico de Familia. Centro de Salud La Alamedilla. Salamanca.

80/1132. Mesotelioma pleural y encefalitis límbica.

Autores:

Morales Rodríguez, Audrey.

Centro de Trabajo:

Residente de 4º año de Medicina Familiar y Comunitaria. Centro de Salud Mar Báltico. Madrid.

80/1143. Una faringitis para reflexionar

Autores:

(1) Pereira Ferreyra, Luciana Dalí; (2) Mimún Navarro, Yasmina; (3) Melgar García, Ana Celia; (2) Mendoza D'Arcy, María José; (2) Salas Sola, Almudena; (3) Llorens Minguell, Antonio Javier; (3) Palacios López, María Teresa; (3) López González, Jose.

Centro de Trabajo:

(1) Médico Residente de Medicina Familiar y Comunitaria Cartagena Este.; (2) Médico Residente de Medicina Familiar y Comunitaria. Centro de Salud Cartagena Este; (3) Médico de Familia. Centro de Salud Cartagena Este.

80/1144. El retorno del nevus

Autores:

(1) Navarro Claros, Estefan Andrés; (2) Moreno, Wendy; (3) Lavalle, Carlo; (4) Scheker, Carolina.

Centro de Trabajo:

(1) Médico Residente de Medicina Familiar y Comunitaria. Centro de Salud II. El Torreón. Ciudad Real.; (2) Médico Residente de 4to año de MedicinanFamiliar y Comunitaria. Centro de Salud III. Ciudad Real; (3) Médico Residente de 4º año de Medicina Familiar y Comunitaria. Centro de Salud II. Ciudad Real; (4) Médico Residente de 1er año de Medicina Familiar y Comunitaria . Centro de Salud II. Ciudad Real.

80/1145. Dermatomiositis en paciente de edad avanzada

Autores:

(1) Cossío Álvarez, Claudia; (2) Berrios Merino, Francisco Mauricio; (3) Serrano Manzano, Mieria; (4) Miravet Jiménez, Sonia; (5) Fonseca Sassot, Manuel; (6) de Prado Prieto, Lidia; (7) Peligro Adarve, Francisco Javier.

Centro de Trabajo:

(1) Médico Residente de Medicina Familiar y Comunitaria. Área Básica de Salud Martorell. Barcelona; (2) Médico Residente de Medicina Familiar y Comunitaria. Área Básica de Salud Martorell. Barcelona; (3) Medico de Familia. Área Básica de Salud Martorell Rural. Barcelona; (4) Médico de Familia. Área Básica de Salud Martorell. Barcelona; (5) Medicina Interna. Hospital comarcal Martorell. Barcelona; (6) Reumatología. Hospital Comarcal Martorell. Barcelona; (7) Medico de Familia. Área Básica de Salud Martorell Barcelona.

80/1165. El diablo metió la mano

Autores:

Zambrano Clavier, César Gustavo; García Aroca, Mario; Madrid Gómez de Mercado, Mª Dolores; Martin Muñoz, Enrique; Díaz Hernández, Gloria.

Centro de Trabajo:

Médico Residente de Medicina Familiar y Comunitaria. Centro de Salud Los Dolores. Cartagena. Murcia.

80/1169. La importancia de un antecedente epidemiológico.

Autores:

(1) Zambrano Clavier, César Gustavo; (1) García Aroca, Mario; (1) Madrid Gómez de Mercado, Mª Dolores; (2) Sánchez Pérez, Cristina; (2) Conesa Espejo, María José; (1) Martin Muñoz, Enrique; (1) Díaz Hernández, Gloria.

Centro de Trabajo:

(1) Médico Residente de Medicina Familiar y Comunitaria. Centro de Salud Los Dolores. Cartagena. Murcia; (2) Médico Residente de Medicina Familiar y Comunitaria. Centro de Salud Barrio de Peral. Cartagena. Murcia.

80/1171. Memorias de un lactante: " la cinofobia y yo".

Autores:

(1) Muñoz Nuñez, Maribel Albania; (2) Viera Conrad, Erika; (3) Siquier Coll, Gabriel; (3) Cabrera Gamero, Regina; (4) Morales Boscan, Alexis Enrique; (5) Clemente Iglesias, Natalia; (6)

Anzola Santander, Martha; (7) Encarnación, Adrian; (5) Herrrero Hernández, Maria; (8) Hernández Arenillas, Pedro.

Centro de Trabajo:

(1) Médico Residente de Medicina Familiar y Comunitaria. Centro de Salud Plasencia I.Plasencia. Cáceres.; (2) Residente de 1 año de Medicina Familiar y Comunitaria. Centro de Salud Plasencia II. Plasencia. Cáceres.; (3) Residente de 4 año de Medicina Familiar y Comunitaria. Centro de Salud Plasencia II. Plasencia. Cáceres.; (4) Residente de 3 año de Medicina Familiar y Comunitaria. Centro de Salud Plasencia I. Plasencia. Cáceres.; (5) Residente de 2 año de Medicina Familiar y Comunitaria. Centro de Salud Plasencia II. Plasencia. Cáceres.; (6) Residente de 1 año de Medicina Familiar y Comunitaria. Centro de Salud Plasencia II.Plasencia. Cáceres.; (7) Residente de 3 año de Medicina Familiar y Comunitaria. Centro de Salud Plasencia II. Plasencia. Cáceres.; (8) Médico de Urgencias. Hospital Virgen del Puerto. Cáceres.

80/1174. Viriasis o Parasitosis

Autores:

(1) Correcher Salvador, Zaira; (2) García García, José Ignacio; (3) Rodríguez, Heidy; (2) Ventura Pérez, María; (4) Domingo Regany, Emili; (5) Peña Forcada, Enrique.

Centro de Trabajo:

(1) Médico Residente de Medicina Familiar y Comunitaria. Centro de Salud Almassora. Castellón.; (2) Medico Residente de 3er año de Medicina Familiar yComunitaris. Centro de Salud Almassora. Castellón.; (3) Medico Residente de 2do año de Medicina Familiar yComunitaris. Centro de Salud Almassora. Castellón.; (4) Medico de Familia. Centro de Salud Almassora. Castellón.; (5) Medico de Familia Centro de Salud Integrado Pio XII Almassora. Castellon.

80/1177. Estatinas: Culpables o inocentes?

Autores:

(1) Vázquez Pirillo, Gastón Ezequiel; (2) Monteserin Nadal, Rosa; (2) de la Figuera Von Wichmann, Mariano; (3) Bottaro Parra, David Ricardo; (4) Casasa Planas, Albert; (5) Reyes Reyes, Carlen; (6) Fernández Valverde, Diana Elizabeth; (7) Rovira Marcelino, Gemma; (7) Jiménez Muñoz, Beatriz; (8) Audi Lapiedra, Sandra.

Centro de Trabajo:

(1) Médico Residente de 3º año. Centro de Salud EAP Sardenya. Barcelona.; (2) Médico de Familia. Centro de Salud EAP Sardenya. Barcelona.; (3) Médico residente de 4º año. Centro de Salud Eap Sardenya; (4) Médico de Familia. Centro de Salud EAP. Sardenya; (5) Médico de Fmilia. Centro de Salud EAP Sardenya. Barcelona; (6) Médico residente de 4º año. Centro de Salud EAP Sardenya. Barcelona; (7) Médico Residente de 2º año de Medicina Familiar y Comunitaria. Centro de Salud EAP Sardenya. Barcelona; (8) Medio de Familia. Centro de Salud EAP Sardenya. Barcelona.

80/1183. Tengo dificultad al tragar y me siento inflamada. A propósito de un caso.

Autores:

(1) González Román, Jorge; (2) Giadach Vargas, Cristian; (3) Martínez Royo, Ana; (4) Pérez Ramos, Henar; (5) Baz Villoria, Cristina Sofía; (6) Morán Bayón, Álvaro; (2) Iglesias Salgado, Mª Ángeles; (6) Domínguez Gómez, Manuel.

Centro de Trabajo:

(1) Médico Residente de Medicina Familiar y Comunitaria. Centro de Salud San Juan. Salamanca; (2) Médico Residente de 4to año de Medicina Familiar y Comunitaria. Centro de Salud Miguel Armijo Moreno. Salamanca.; (3) Médico de Familia. Complejo Asistencial Universitario de Salamanca. Salamanca.; (4) Médico Residente de 2do año de Medicina Familiar y Comunitaria. Centro de Salud La Alamedilla. Salamanca.; (5) Médico Residente de 4to año de Medicina Familiar y Comunitaria. Centro de Salud La Alamedilla. Salamanca.; (6) Médico Residente de 1er año de Medicina Familiar y Comunitaria. Centro de Salud San Juan. Salamanca.

12.30-14.00 horas

Defensa de Comunicaciones pósters: Defensa de Pósters 35.

» Totem 5

Moderadora:

Dra. Dª. Mª Luisa Pérez Miras

Médico de Familia. Centro de Atención Primaria Vila Olímpica. PAMEM. Barcelona.

80/1185. Doctor, me están envenenando. Un caso de paranoia en Atención Primaria

Autores:

(1) Alonso García, Icíar; (2) Bravo Sánchez, Antonio; (3) Egea Lucas, Ignacio; (2) Campoy Jorro, Mª José.

Centro de Trabajo:

(1) Médico Residente de Medicina Familiar y Comunitaria. Centro de Salud Mental Vicente Campillo. Molina de Segura. Murcia; (2) Médico de Familia. Centro de Salud San Vicente II. Alicante.; (3) Médico Residente de Medicina Familiar y Comunitaria. Centro de Salud Cieza Oeste. Murcia.

80/1187. "El lobo disfrazado de oveja: Relevancia del diagnóstico sindrómico en la historia clínica"

Autores:

(1) Saldaña Taquire, Bridget; (2) Pelegrino Callejas, Jesús; (3) Saldaña Taquiri, Erick; (4) Lucas Gutiérrez, Milagros.

Centro de Trabajo:

(1) Médico Residente de Medicina Familiar y Comunitaria. Centro de Salud San Fernando. Badajoz; (2) Médico Residente de 2do Año de Medicina Familiar y Comunitaria. Centro de Salud San Fernando. Badajoz; (3) Residente de 4to Año de Medicina Familiar y Comunitaria. Centro de Salud Pueblo Nuevo. Badajoz; (4) Médico Residente de 4to Año de Medicina Familiar y Comunitaria. Centro de Salud San Fernando. Badajoz.

80/1188. Un síntoma banal como forma de presentación de una enfermedad grave.

Autores:

(1) Muñoz Abad, Laura; (2) Torres Conde, Sandra; (3) Bueno García, Virginia; (4) do Lago e Silva, Rosiane; (5) Lozano Fernández, Mª José; (3) García Flores, Paola; (4) Gago Villanueva, Ana Isabel; (4) Casado Sanchez, Nuria.

Centro de Trabajo:

(1) Médico Residente de Medicina Familiar y Comunitaria. Centro de Salud La Paz. Badajoz.; (2) Médico Residente de 3º año de Medicina Familiar y Comunitaria.Centro de Salud La Paz. Badajoz.; (3) Médico Residente de 2º año de Medicina Familiar y Comunitaria.Centro de Salud La Paz. Badajoz.; (4) Médico Residente de 4º año de Medicina Familiar y Comunitaria.Centro

de Salud La Paz. Badajoz.; (5) Médico Residente de 1º año de Medicina Familiar y Comunitaria.Centro de Salud La Paz. Badajoz.

80/1192. Penfigoide ampolloso

Autores:

(1) Gómez Vives, Belén; (2) Jiménez Borillo, Mª Elena; (3) Vázquez Gómez, Natividad; (3) Tárrega Porcar, Mª Lledó; (4) Cuevas Gerez, Sabrina; (4) Bellido Segarra, María; (5) Navarro Cueva, Carlos; (5) Herrera Arrufat, Mariona.

Centro de Trabajo:

(1) Médico Residente de Medicina Familiar y Comunitaria. Unidad Docente Medicima Familiar y Comunitaria. Castellón; (2) Médico Residente de 4º año Medicina Familiar y comunitaria. Centro de Salud Rafalafena. Castellón; (3) Médico Residente de 3º año Medicina Familiar y comunitaria. Centro de Salud Rafalafena. Castellón; (4) Médico Residente de 2º año Medicina Familiar y comunitaria. Centro de Salud Rafalafena. Castellón; (5) Médico Residente de 1º año Medicina Familiar y comunitaria. Centro de Salud Rafalafena. Castellón.

80/1213. ¡Doctor... Mi depresión no mejora con el tratamiento!

Autores:

(1) Vidal Martínez, Marina; (2) Pérez Sánchez, Josefa María; (3) Aznar Galipienso, Rogelio; (2) Pancorbo Carro, María; (4) Provencio Valverde, Maria Isabel; (1) García Rosa, Inés; (3) Levy Espinosa, David; (5) Ruiz-Risueño Montoya, Álvaro Antonio; (6) Martínez Mondéjar, Encarnación; (7) Ghandour Fabre, Fátima.

Centro de Trabajo:

(1) Médico Residente de 3er año Medicina Familiar y Comunitaria. Centro de Salud El Infante; (2) Médico Residente de 3er año Medicina Familiar y Comunitaria. Centro de Salud Barrio del Carmen; (3) Médico Residente de 3er año Medicina Familiar y Comunitaria. Centro de Salud Santomera; (4) Médico Residente de 3er año Medicina Familiar y Comunitaria. Centro de Salud La Flota; (5) Médico Residente de 2º año Medicina Familiar y Comunitaria. Centro de Salud San Javier; (6) Médico Residente de 3er año Medicina Familiar y Comunitaria. Centro de Salud Cieza Oeste; (7) Médico Residente de 3er año Medicina Familiar y Comunitaria. Centro de Salud San Javier.

80/1214. Diabetes mellitus paraneoplástica: a propósito de un caso.

Autores:

(1) Parra Esquivel, Patricia Corina; (2) Xandri Sola, Alba.

Centro de Trabajo:

(1) Médico Residente 4º año Medicina Familiar y Comunitaria. Centro de Salud Don Paulino Garcia Donas. Sevilla; (2) Médico Residente 4º año Medicina Familiar y Comunitaria. Centro de Salud Maspalomas.

80/1218. Dolor torácico mecánico "persistente".

Autores:

(1) Luna Carretero, María Isabel; (2) Molina García, Paloma; (3) Espina Rodriguez, Nuria; (4) Álvarez Piña, Elena María; (5) Romero Matas, Rosa María; (6) Ayas Sanchez, Ángeles María; (7) González Jiménez, Pilar; (8) Becerra Piñero, Rocío; (6) Ávila Garcia, Natalia Soledad.

Centro de Trabajo:

(1) Médico Residente 2º año de Medicina Familiar y Comunitaria. Centro de Salud Colonia Santa Inés-Teatinos. Málaga; (2) Médico Residente de 2º año de medicina Familiar y Comunitaria. Centro de Salud Tiro Pichón. Málaga; (3) Médico Residente 2º año de Medicina Familiar y Comunitaria. Centro de Salud Colonia Santa Inés-Teatinos. Málaga.; (4) Médico Residente de 4º año de Medicina Familiar y Comunitaria. Centro de Salud Colonia Santa Inés-Teatinos.; (5) Médico Residente de 4º año de Medicina Familiar y Comunitaria. Centro de Salud Colonia Santa inés-Teatinos. Málaga; (6) Médico Residente 3º año de Medicina Familiar y Comunitaria. Centro de Salud Colonia Santa Inés-Teatinos. Málaga; (7) Médico Residente 2º año de Medicina Familiar y Comunitaria. Centro de Salud Tiro Pichón. Málaga; (8) Médico Residente de 2º año de Centro de Salud Delicias. Hospital Universitario Virgen de la Victoria. Málaga.

80/1220. Tos que no cura...Quédate con la duda...

Autores:

(1) Pérez Sánchez, Josefa María; (2) Vidal Martínez, Marina; (1) Pancorbo Carro, María; (3) Aznar Galipienso, Rogelio; (4) Ruiz-Risueño Montoya, Álvaro Antonio; (2) García Rosa, Inés; (5) López Valcarcel, Rocío; (6) Ghandour Fabre, Fátima; (7) Provencio Valverde, Maria Isabel; (8) Martínez Mondéjar, Encarnación.

Centro de Trabajo:

(1) Medico Residente 3er año de Medicina Familiar y Comunitaria. Centro de Salud Barrio del Carmen. Murcia; (2) Medico Residente 3er año de Medicina Familiar y Comunitaria. Centro de Salud El Infante. Murcia; (3) Medico Residente de 3er año de Medicina Familiar y Comunitaria. Centro de Salud Santomera; (4) Medico Residente de 2º año de Medicina Familiar y Comunitaria. Centro de Salud San Javier. Murcia; (5) Médico Residente 3er año de Medicina Familiar y Comunitaria. Centro de Salud Vista Bella. Murcia; (6) Médico Residente 3º año. de Medicina Familiar y Comunitaria. Centro de Salud San Javier. Murcia; (7) Medico Residente de 3er año de Medicina Familiar y Comunitaria. Centro de Salud La Flota. Murcia; (8) Medico Residente de 3er año de Medicina Familiar y Comunitaria. Centro de Salud Cieza Oeste. Murcia.

80/1222. Dolor abdominal, ¿un Trastorno somatomorfo?

Autores:

(1) Roldán García, María del Mar; (2) Reyes Aguilar, Rocío; (3) Sánchez López-Gay, José; (4) Rodríguez Barón, Borja; (5) Reche Padilla, Ana Isabel; (6) Copado Campos, Luis Jesús.

Centro de Trabajo:

(1) Médico Residente de Medicina Familiar y Comunitaria. Centro de Salud Virgen del Mar. Almería; (2) Médico Residente de Medicina Familiar y Comunitaria. Centro de Salud Plaza de toros. Almería.; (3) Médico Residente de Medicina Familiar y Comunitaria. Centro de Salud Huercal de Almería. Almería; (4) Médico Residente de Medicina Familiar y Comunitaria. Centro de Salud Virgen del Mar. Almería; (5) Médico Residente de Medicina Familiar y Comunitaria. Centro de Salud Retamar. Almería; (6) Médico de Familia. Centro de Salud Níjar. Almería.

80/1223. Tengo un bulto. Adenopatía axilar en paciente inmunocompetente

Autores:

(1) Farias Gorbea, Ana Claudia; (1) Zurdo de Pedro, Verónica; (2) del Amo Ramos, Sara; (3) Sanz Almazán, María; (3) García Alonso, Marta Marina; (4) García Revuelta, Miriam; (5) Herrero Bregón, Beatriz; (6) Melero Broman, Julia; (3) Cano Pazos, Marta; (7) González García, Eduardo.

Centro de Trabajo:

(1) Médico Residente de 4º año de Medicina Familiar y Comunitaria. Centro de Salud Arturo Eyries. Valladolid; (2) Médico Residente de 3er año de Medicina Familiar y Comunitaria. Centro de Salud Arturo Eyries. Valladolid; (3) Médico Residente de 2º año de Medicina Familiar y Comunitaria. Centro de Salud Arturo Eyries. Valladolid; (4) Médico Residente 1º año de Medicina Familiar y Comunitaria. Centro de Salud Arturo Eyries. Valladolid; (5) Médico Residente 4º año de Medicina Familiar y Comunitaria. Centro de Salud Arturo Eyries. Valladolid; (6) Médico Residente de 3º año de Medicina Familiar y Comunitaria. Centro de Salud Arturo Eyries. Valladolid; (7) Médico Residente 1er año de Medicina Familiar y Comunitaria. Centro de Salud Arturo Eyries. Valladolid.

80/1243. Carcínoma microcítico de evolución atípica.

Autores:

(1) Bueno García, Virginia; (2) Vacas González, Gema; (1) Muñoz Abad, Laura; (3) González Blanco, Rubén Ángel; (1) García Flores, Paola; (1) Perez Caballero, Francisco Luis.

Centro de Trabajo:

(1) Médico Residente de 2º año de Medicina Familiar y Comunitaria. Centro de Salud "La Paz". Badajoz; (2) Médico Residente de 3º año de Medicina Familiar y Comunitaria. Centro de Salud "La Paz". Badajoz; (3) Médico Residente de 1º año de Medicina Familiar y Comunitaria. Centro de Salud "La Paz". Badajoz.

80/1249. Colitis eosinofílica, a propósito de un caso

Autores:

(1) Sanz Almazán, María; (1) Cano Pazos, Marta; (2) Montero Caterretero, Teresa; (3) Tijero Rodríguez, Berta; (4) Martín Monclus, Claudia; (5) Fermoso Álvarez, Gonzalo; (6) Zurdo de Pedro, Verónica; (7) del Amo Ramos, Sara; (6) Farias Gorbea, Ana Claudia; (6) Herrero Bregón, Beatriz.

Centro de Trabajo:

(1) Médico Residente de 2º año de Medicina Familiar y Comunitaria. Centro de Salud Arturo Eyries. Valladolid; (2) Médico Residente de 2º año de Medicina Familiar y Comunitaria. Centro de Salud Plaza del Ejército. Valladolid; (3) Médico Residente de 2º año de Medicina Familiar y Comunitaria. Centro de Salud Huerta de Rey. Valladolid; (4) Médico Residente de 2º año de Medicina Familiar y Comunitaria. Centro de Salud Casa del Barco. Valladolid; (5) Médico Residente de 2º año de Medicina Familiar y Comunitaria. Centro de Salud Parque Alameda. Valladolid; (6) Médico Residente de 4º año de Medicina Familiar y Comunitaria. Centro de Salud Arturo Eyries. Valladolid; (7) Médico Residente de 3º año de Medicina Familiar y Comunitaria. Centro de Salud Arturo Eyries. Valladolid.

80/1255. Importancia del examen de salud inicial al inmigrante

Autores:

(1) López García, Paula María; (2) López Moreno, Carolina; (3) Perea Rodríguez, Ana Mar; (4) Rivera Moya, Ana María; (5) Aguirre Martínez, Silvia; (6) López López, Cristina; (7) Compán Medina, María del Mar; (8) García Ventura, Manuel.

Centro de Trabajo:

(1) Medico Residente de 4º año de Medicina Familiar y Comunitaria. Centro de Salud La Cañada. Almeria; (2) Medico Residente de 4º año de Medicina Familiar y Comunitaria. Centro de Salud Nueva Andalucia. Almeria; (3) Medico Residente de 4º año de Medicina Familiar y Comunitaria. Centro de Salud Roquetas Sur. Almeria; (4) Medico Residente de 4º año de Medicina Familiar y Comunitaria. Centro de Salud Plaza de toros. Almeria; (5) Medico Residente de 3º año de Medicina Familiar y Comunitaria. Centro de Salud La Cañada. Almeria; (6) Medico Residente de 1º año de Medicina Familiar y Comunitaria. Centro de Salud La Cañada.Almeria; (7) Medico Residente de 1º año de Medicina Familiar y Comunitaria. Centro de Salud La Cañada. Almeria; (8) Medico Residente de 1º año de Medicina Familiar y Comunitaria.Centro de Salud La Cañada.Almeria.

80/1260. ¡Doctor, siento hormigueo en manos y pies!

Autores:

(1) Ghandour Fabre, Fátima; (2) Aceituno Villalba, Francisca María; (3) Sanchez López, Jose; (4) Aguayo Jiménez, Carmen; (5) Roca Martinez, Pedro; (6) Ruiz Risueño Montoya, Alvaro Antonio; (7) Pancorbo Carro, María; (8) García Rosa, Inés; (9) Rubio Espin, Antonio.

Centro de Trabajo:

(1) Médico Residente de 3er año de Medicina Familiar y Comunitaria.Centro de Salud Torre Pacheco. Murcia; (2) Médico Residente de 3er año de Medicina Familiar y Comunitaria. Centro de Salud San Javier. Murcia; (3) Médico Neurólogo. Hospital Los Arcos del Mar Menor. Murcia; (4) Médico de Medicina Interna. Hospital Los Arcos del Mar Menor. Murcia; (5) Médico de Familia. Centro de Salud de Balsicas. Murcia; (6) Médico Residente de 2er año de Medicina Familiar y Comunitaria. Centro de Salud de San Javier. Murcia; (7) Médico Residente de 3er año de Medicina Familiar y Comunitaria. Centro de salud Barrio del Carmen. Murcia; (8) Médico residente de 3er año de Medicina Familiar y Comunitaria. Centro de Salud del Infante. Murcia; (9) Médico de Familia. Centro de Salud de Torre Pacheco. Murcia.

80/1267. La importancia de la autoexploración en el diagnóstico de tumores testiculares en el adulto

Autores:

(1) Delgado Alonso, Lorena; (1) Andrade Soto, Marycarmen Karolina; (2) Parrado García, Sara Carmen; (3) Tijero Rodríguez, Berta; (4) Melo Toledo, Eva; (4) Córdoba Romero, Alicia.

Centro de Trabajo:

(1) Médico Residente de 3er año de Medicina Familiar y Comunitaria. Centro de Salud Huerta del Rey. Valladolid Oeste; (2) Médico Residente de 4º año de Medicina Familiar y Comunitaria. Centro de Salud Huerta del Rey. Valladolid Oeste; (3) Médico Residente de 2º año de Medicina Familiar y Comunitaria. Centro de Salud Huerta del Rey. Valladolid Oeste; (4) Médico Residente de 1er año de Medicina Familiar y Comunitaria. Centro de Salud Huerta del Rey. Valladolid Oeste.

80/1270. Pérdida de conciencia en paciente adolescente

Autores:
(1) Nicola, Carla Mariela; (2) Pereyra Acha, María Claudia; (3) Arce Corcuera, Ricardo Rafael; (4) Parra Sánchez, Javier; (5) Clemente Lorenzo, Maria Milagros; (6) Almenglo Parejo, María del Rosario; (7) Camero Centeno, Anny Vanessa; (2) Nocua Rodríguez, Ileana Isabel; (8) Del Carmen Peña, Marlen; (9) Morales Alvarado, Christopher Alexander.
Centro de Trabajo:
(1) Médico Residente de 3er año de Medicina de Familia y Comunitaria. Centro de Salud Serrejon. Cáceres; (2) Médico Residente de 3er año de Medicina de Familia y Comunitaria. Centro de Salud Talayuela. Cáceres; (3) Médico de Familia. Centro de Salud Ciudad Real 1. Ciudad Real.; (4) Médico de Familia. Centro de Salud de Serrejón. Cáceres; (5) Médica Cardióloga. Hospital Campo Arañuelo. Cáceres.; (6) Médico Residente de 2do año de Medicina de Familia y Comunitaria. Centro de Salud Talayuela. Cáceres; (7) Médico Residente de 3er año de Medicina de Familia y Comunitaria. Centro de Navalmoral. Cáceres; (8) Médico Residente de 3er año de Medicina de Familia y Comunitaria. Centro de SaludNavalmoral. Cáceres; (9) Médico Residente de 4to año de Medicina de Familia y Comunitaria. Centro de SaludNavalmoral. Cáceres.

80/1274. Implante molar y dolor abdominal.

Autores:
(1) Zurdo de Pedro, Verónica; (2) Manso García, Susana; (3) Sanz Almazán, María; (4) Revuelta García, Miriam; (5) del Amo Ramos, Sara; (6) Farias Gorbea, Ana Claudia; (7) Rubio González, Verónica; (8) Cano Pazos, Marta; (9) Bergaz Díez, Henar; (10) Bustamante García, Patricia.
Centro de Trabajo:
(1) Médico Residente 4º año Medicina Familiar y Comunitaria. Centro de Salud Arturo Eyres. Valladolid.; (2) Médico de Familia. Valladolid; (3) Médico Residente 2º año Medicina Familiar y Comunitaria. Valladolid; (4) Médico Residente 1er año Medicina Familiar y Comunitaria. Valladolid; (5) Médico Residente 3er año Medicina Familiar y Comunitaria. Valladolid; (6) Médico Residente 4º año Medicina Familiar y Comunitaria. Valladolid; (7) Médico de Familia. Toledo; (8) Médico Residente 2º año Medicina Familiar y Comunitaria. Valladolid.; (9) Médico Residente 1º año Medicina Familiar y Comunitaria. Valladolid.; (10) Médico de Familia. Aranda del Duero. Burgos.

80/1276. Lesión de mordisqueo, ¿derivamos a especialista?

Autores:
(1) Zurdo de Pedro, Verónica; (2) Farias Gorbea, Ana Claudia; (3) Sanz Almazán, María; (4) del Amo Ramos, Sara; (5) García Revuelta, Miriam; (6) Rubio González, Verónica; (4) Melero Broman, Julia; (3) Montero Carretero, Teresa; (3) Cano Pazos, Marta; (7) Manso García, Susana.
Centro de Trabajo:
(1) Médico Residente 4º año Medicina Familiar y Comunitaria. Centro de Salud Arturo Eyres. Valladolid.; (2) Médico Residente 4º año Medicina Familiar y Comunitaria. Valladolid; (3) Médico Residente 2º año Medicina Familiar y Comunitaria. Valladolid; (4) Médico Residente 3er año Medicina Familiar y Comunitaria. Valladolid; (5) Médico Residente 1º año Medicina Familiar y Comunitaria. Valladolid; (6) Médico de Familia. Toledo; (7) Médico de Familia. Valladolid.

80/1286. Lesiones óseas incidentales en una radiografía. Encondroma

Autores:
(1) Monteagudo González, Laura; (2) Branchina Núñez, Andrea-David; (3) López Torres, Laura Juana; (4) Martínez Navarro, Naiara; (5) Lázaro Aragüés, Paula; (5) Sánchez Nicolás, José Andrés; (5) Suárez Beke, María Patricia.
Centro de Trabajo:
(1) Médico Residente de 1º año de Medicina de Familia y Comunitaria. Centro de Salud Murcia-Infante. Area VII. Murcia; (2) Médico Residente de 1er año de Medicina de Familia y Comunitaria. Centro de Salud Murcia-Infante. Murcia; (3) Médico Residente de 4er año de Medicina de Familia y Comunitaria. Centro de Salud Murcia-Infante. Murcia; (4) Médico Residente de 1er año de Medicina de Familia y Comunitaria. Centro de Salud San Anton. Area II de Murcia. Cartagena-Mar Menor; (5) Médico Residente de 2er año de Medicina de Familia y Comunitaria. Centro de Salud Murcia-Infante. Murcia.

80/1291. Celulitis resistente a tratamiento antibiótico oral.

Autores:
(1) González Jiménez, Pilar; (2) Molina García, Paloma; (3) Ruiz-Cabello Crespo, Esperanza; (4) Becerra Piñero, Rocío; (5) Rojo Iniesta, Marta; (6) Bellido Salvatier, Ana Isabel; (7) Ortigosa Arrabal, María de la Paz; (7) López Barroso, Mercedes; (7) Fernández Fernández, María del Carmen; (8) Luna Carretero, María Isabel.
Centro de Trabajo:
(1) Médico Residente de Medicina Familiar y Comunitaria. Centro de Salud Tiro Pichón. Málaga; (2) Médico Residente de 1er año de Medicina Familiar y Comunitaria. Centro de Salud Tiro Pichón. Málaga.; (3) Médico Residente de 2do año de Medicina Familiar y Comunitaria. Centro de Salud Carranque. Málaga.; (4) Médico Residente de 2do año de Centro de Salud Delicias. Hospital Universitario Virgen de la Victoria. Málaga.; (5) Médico Residente de 1er año de Medicina Familiar y Comunitaria. Centro de Salud Puerta Blanca; (6) Médico Residente de 1er año de Medicina Familiar y Comunitaria. Centro de Salud Portada Alta. Málaga; (7) Médico Residente de 1er año de Medicina Familiar y Comunitaria. Centro de Salud Tiro Pichón. Málaga; (8) Médico Residente de 1er año de Medicina Familiar y Comunitaria. Centro de Salud Teatinos. Málaga.

12.30-14.00 horas

Defensa de Comunicaciones pósters: Defensa de Pósters 36.

» Totem 6

Moderadora:

Dra. Dª. Elena Martínez Prats

Médico de Familia. Centro de Atención Primaria de la Barceloneta. PAMEM. Barcelona. Coordinadora Nacional del Grupo de Trabajo de niño y adolescente de SEMERGEN.

80/1296. Como salvar una vida en el PAC con tus manos y un fonendo

Autores:
(1) Arjona Pérez, Juan David; (2) Algado Selles, Nati; (3) Vélez Guerra, Pedro; (4) Rosales Maestre, María.
Centro de Trabajo:
(1) Médico Residente de Medicina Familiar y Comunitaria Centro de Salud L´Almássera de Tonda. Villajoyosa. Alicante; (2) Médico Residente de 4º año de Medicina Familiar y Comunitaria. Centro

de Salud L´Almássera de Tonda, Villajoyosa. Alicante; (3) Médico de Familia. Centro de Salud L´Almássera de Tonda. Villajoyosa. Alicante; (4) Médico de Familia. Ajunta Servicio de Urgencias. Hospital Marina Baixa, Villajoyosa.

80/1307. Sintomático respiratorio con antecedente de linfadenitis.

Autores:

(1) Candela Ganoza, Giancarlo; (2) Fernández Villar, Agustín; (3) Díaz García, Eduardo; (2) Moraleda Novo, Ana; (2) Neciosup Tovar, Carlos.

Centro de Trabajo:

(1) Médico Residente de 3er año de Medicina Familiar y Comunitaria. Hospital Severo Ochoa. Leganés.Madrid.; (2) Médico Residente de 2do año de Medicina Familiar y Comunitaria. Hospital Severo Ochoa. Leganés.Madrid.; (3) Médico de Familia. Centro de Salud Mendiguchia Carriche. Leganés.Madrid.

80/1339. Hipopituitarismo en Atención Primaria

Autores:

(1) Yagüe Sada, Ignacio; (2) Vilar Gámez, María; (3) Benito Badorrey, Belén; (4) Velázquez Recasens, Jordi; (4) Meymand Giménez, Sara; (4) Fernández Gutiérrez, Laura.

Centro de Trabajo:

(1) Médico Residente de 4to año de Medicina Familiar y Comunitaria.Centro de Atención Primaria Raval Sud. Barcelona.; (2) Médico Residente de 2º año de Medicina Familiar y Comunitaria. Centro de Atención Primaria Raval Sud. Barcelona.; (3) Médico de Familia. Centro de Atención Primaria Raval Sud. Barcelona.; (4) Médico Residente de 4º año de Medicina Familiar y Comunitaria. CAP Raval Sud. Barcelona.

80/1351. Manejo y diagnóstico de una lesión de partes blandas desde atención primaria.

Autores:

(1) Rojo Iniesta, Marta; (2) Bellido Salvatier, Ana Isabel; (3) Ruiz-Cabello Crespo, Esperanza; (4) Becerra Piñero, Rocío; (5) González Jiménez, Pilar; (5) Molina García, Paloma; (6) Gutiérrez García, Ángel Manuel; (6) Ruiz Ruiz, Adriana; (7) Moya Rodríguez, María Luisa.

Centro de Trabajo:

(1) Médico Residente de 2º año de Medicina Familiar y Comunitaria.Centro de Salud Puerta Blanca.Málaga.; (2) Médico Residente de 2º año de Medicina Familiar y Comunitaria. Centro de Salud Portada Alta. Málaga.; (3) Médico Residente de 2do año de Medicina Familiar y Comunitaria. Centro de Salud Carranque. Málaga.; (4) Médico Residente de 2do año.Centro de Salud Delicias. Hospital Universitario Virgen de la Victoria. Málaga.; (5) Médico Residente de 2º año de Medicina Familiar y Comunitaria. Centro de Salud Tiro Pichón. Málaga; (6) Médico Residente de 1er año de Medicina Familiar y Comunitaria. Centro de Salud Puerta Blanca. Málaga; (7) Médico de Familia. Centro de Salud Puerta Blanca. Málaga.

80/1352. Rabdomioliosis por hipotiroidismo.

Autores:

(1) Cuadrado Gómez, Teresa; (2) García Porras, Alba; (3) Khazzoum, David; (4) Navarro Ros, Fernando María; (5) Garrido Sepúlveda, Lucia; (3) Medina Salom, Ana; (4) Precioso Costa, Javier; (4) Larre Muñoz, María Jesús; (4) Viciano Fabregat, María Lledó.

Centro de Trabajo:

(1) Médico Residente de 4º de Medicina Familiar y Comunitaria. Centro de Salud Fuente de San Luis.Valencia.; (2) Médico Residente de Medicina Familiar y Comunitaria. Centro de Salud Ingeniero Joaquín Benlloch. Valencia.; (3) Médico Residente de 3er de Medicina Familiar y Comunitaria.Centro de Salud Fuente de San Luis.Valencia.; (4) Médico Residente de 3er año de Medicina Familiar y Comunitaria. Centro de Salud Ingeniero Joaquín Benlloch. Valencia.; (5) Médico Residente de 4º año de Medicina Familiar y Comunitaria. Centro de Salud Ingeniero Joaquín Benlloch. Valencia.

80/1381. Hombro doloroso, un reto diagnóstico.

Autores:

(1) Precioso Costa, Javier; (2) Vera García, Sandra María; (3) Viciano Fabregat, María Lledó; (4) Navarro Ros, Fernando María; (4) Larre Muñoz, María Jesús; (5) Garrido Sepúlveda, Lucia; (6) Cuadrado Gómez, Teresa; (5) Silvero, Yoshio Antoian; (7) Tórtola Ventura, Esther; (7) García Porras, Alba.

Centro de Trabajo:

(1) Médico Residente de Medicina Familiar y Comunitaria. Centro de Salud Ingeniero Joaquín Benlloch.Valencia.; (2) Médico de Familia. Centro de Salud Ingeniero Joaquín Benlloch. Valencia; (3) Médico Residente de 2do año de Medicina Familiar y Comunitaria. Centro de Salud Fuente de San Luis. Valencia; (4) Médico Residente de 3er año de Medicina Familiar y Comunitaria. Centro de Salud Ingeniero Joaquín Benlloch. Valencia; (5) Médico Residente de 4to año de Medicina Familiar y Comunitaria. Centro de Salud Ingeniero Joaquín Benlloch. Valencia.; (6) Médico Residente de 4to año de Medicina Familiar y Comunitaria. Centro de Salud Fuente de San Luís. Valencia.; (7) Médico Residente de 2do año de Medicina Familiar y Comunitaria. Centro de Salud Ingeniero Joaquín Benlloch. Valencia.

80/1382. Abriendo fronteras de la patología digestiva

Autores:

Yanes González, Tomás Alexis; Vázquez Ramos, Juan Pablo.

Centro de Trabajo:

Médico Residente de 3er año de Medicina Familiar y Comunitaria. Centro de salud Ofra-Delicias. Santa Cruz de Tenerife.

80/1395. Mareo y parestesias, síntomas inespecíficos que no debemos banalizar...

Autores:

(1) Mimún Navarro, Yasmina; (2) Mroz, Joanna; (3) Pereira Ferreyra, Luciana Dalí.

Centro de Trabajo:

(1) Médico Residente de Medicina Familiar y Comunitaria. Centro de salud Virgen de la Caridad. Cartagena Este; (2) Médico residente 2º año Medicina Familiar y Comunitaria. Centro de Salud Barrio peral Cartagena; (3) Médico resiente 4º año Medicina Familiar y Comunitaria Centro de Salud Virgen de la Caridad. Caratgena Este.

80/1396. Adenopatía submandibular. A propósito de un caso clínico

Autores:
(1) Madrid Ferreiro, Vanesa María; (2) Cordovilla Moreno, Antonio Manuel; (1) Ruiz Velázquez, Tomás; (3) Calderón Moreno, Francisco Javier; (4) Pereyra Ferreira, Luciana; (5) Roig Fernández, Alicia; (6) López Blanco, Celia Alsuhail; (6) Pons Claramonte, Manuel; (7) Morales López, Rosario; (7) Luquin Martínez, Rafael.
Centro de Trabajo:
(1) Medico residente de 4º año Medicina Familiar y Comunitaria. Centro de Salud Cartagena Oeste. Cartagena; (2) Médico residente 4º año de Medicina Familiar y Comunitaria. Centro de Salud Barrio Peral. Cartagena; (3) Medico residente de 4º año de Medicina Familiar y Comunitaria. Centro de salud Cartagena Oeste. Cartagena; (4) Medico residente de 4º año de Medicina Familiar y Comunitaria. Centro de salud Cartagena Este. Cartagena.; (5) Medico residente de 4º año de Medicina Familiar y Comunitaria. Centro de salud Cartagena Oeste. Cartagena.; (6) Medico residente de 2º año de Medicina Familiar y Comunitaria. Centro de salud Cartagena Oste. Cartagena.; (7) Médico de Familia. Centro de salud Cartagena Oeste. Virgen de la Caridad.

80/1421. Desorientación como forma de presentación de Silla Turca Vacía (STV)

Autores:
Fernández Palma, Marta.
Centro de Trabajo:
Médico Residente .Centro de salud Barrio Atlántico. Las Palmas de Gran Canaria.

80/1426. Me duele el brazo.

Autores:
(1) Benítez Paredes, Rubén; (2) Danz Luque, Zuelem Evelyn; (3) García de León, Oscar Javier; (4) De Giacomi Coronel, Italia; (5) Aaboud Acosta, Kassem.
Centro de Trabajo:
(1) Médico Residente de Medico Familiar y Comunitaria. Centro De Salud Eras de Renueva. León.; (2) Medico Residente 4to años de Medicina Familiar y Comunitaria. Centro de Salud Pico Tuerto, Ponferrada; (3) Medico Residente 4to años de Medicina Familiar y Comunitaria. Centro de Salud La Magdalena. Avilés; (4) Medico Residente 4to años de Medicina Familiar y Comunitaria. Centro de Salud La Condesa. León; (5) Medico Residente 4to años de Medicina Familiar y Comunitaria. Centro de Salud José Aguado, León.

80/1428. Más que un dolor lumbar

Autores:
(1) Coman, Alexandru Claudiu; (2) Graure, Madalina; (3) Boksan, Marija; (3) Maté Sánchez del Val, Cristina María; (4) Morales Hernández, Katya Priscilla; (5) Noblía Gamba, Leandro Marín; (3) Schmucke Fortty, Eric; (6) Flores Torrecillas, Juana; (7) Badillo Puerta, Begoña; (6) Guillen Cavas, Florentina.
Centro de Trabajo:
(1) Médico Residente de Medicina Familiar y Comunitaria. Centro de Salud Casco Antiguo. Cartagena.; (2) Médico Residente de 3er año de Medicina Familiar y Comunitaria. Centro de Salud Casco Antiguo. Cartagena; (3) Médico Residente de 1er año de Medicina Familiar y Comunitaria. Centro de Salud Casco Antiguo. Cartagena; (4) Médico Residente de 4to año de Medicina Familiar y Comunitaria. Centro de Salud San Anton. Cartagena; (5) Médico Residente de 4to año de Medicina Familiar y Comunitaria. Centro de Salud Casco Antiguo. Cartagena; (6) Médico de Familia. Centro de Salud Casco Antiguo. Cartagena; (7) Médico Residente de 3er año de Medicina Familiar y Comunitaria. Centro de Salud Barrio Peral. Cartagena.

80/1430. Sal y Pimienta

Autores:
(1) Jiménez Vásquez, Elvi de Jesús; (2) Burgos Monegro, Elsa Violeta; (3) Núñez Almonte, Guinamarys Del Carmen; (4) Coronado Arias, Vicky Lissette; (5) Peralta Díaz, Gianna Maria.
Centro de Trabajo:
(1) Médico Residente de 2do año de Medicina Familiar y Comunitaria. Centro de Salud Infante. Murcia; (2) Médico Residente de 4to año de Medicina Familiar y Comunitaria, Centro de Salud Murcia-San Andrés. Murcia; (3) Médico Residente de 4to año de Medicina Familiar y Comunitaria. Centro de Salud El Palmar. Murcia; (4) Médico Residente de 2do año de Medicina Familiar y Comunitaria, Centro de Salud Alcantarilla Sangonera. Murcia; (5) Médico Residente de 4to año de Medicina Familiar y Comunitaria, Centro de Salud Cartagena-Casco. Cartagena.

80/1443. ¿Reconocerías un Síndrome de Sweet? Un caso típico

Autores:
(1) Naval Marcos, Mireia; (2) Valén Suñer, Elena; (3) Esquius Rafat, Mireia; (3) Vila Serra, Dolors; (4) Sinfreu Pujol, Alba; (5) González García, Elisabet; (6) Escalé Besa, Anna; (4) Cases Ros, Laia; (5) Gómez del Canto, Julia.
Centro de Trabajo:
(1) Médico de Familia. Centro de Atención Primaria. Sagrada Família-Manresa 4. Barcelona.; (2) Médico de Familia. Centro de Salud Sagrada Família. Manresa. Barcelona; (3) Médico Especialista en Dermatología. Hospital Sant Joan de Déu. Manresa. Barcelona.; (4) Médico Residente de 2o año de Medicina Familiar y Comunitaria. Centro de Salud Sagrada Família. Manresa. Barcelona.; (5) Médico Residente de 2o año de Medicina Familiar y Comunitaria. Centro de Salud Bages. Manresa. Barcelona; (6) Médico Residente de 2o año de Medicina Familiar y Comunitaria. Centro de Salud Bages. Manresa. Barcelona.

80/1449. Apendicitis aguda gangrenosa.

Autores:
(1) Zambrano Paz, Albeiro; (2) Abella Ordas, Silvia; (3) Schneider Núñez, Andree; (4) Cuatindioy Imbachi, Sandra Patricia; (5) Imbachi Zambrano, Nancy Adriana; (6) Safir Jabeen, Humera.
Centro de Trabajo:
(1) Médico Residente de Medicina Familiar y Comunitaria. Centro de Salud Eras de Renueva. León; (2) Médico Residente de Medicina Familiar y Comunitaria. Centro de Salud José Aguado. León; (3) Médico Residente de Medicina Familiar y Comunitaria. Centro de Salud Trobajo del Camino. León; (4) Médico Residente de Medicina Familiar y Comunitaria. Centro de Salud Condesa. León; (5) Médico Residente de Medicina Familiar y Comunitaria. Centro de Salud San Andres del Rabanedo. León; (6) Médico

Residente de Medicina Familiar y Comunitaria. Centro de Salud Jose Aguado. León.

80/1474. "Doctora, me han crecido los pies"

Autores:

(1) López Bracot, Alba; (2) Zozaya Torvisco, Tania; (3) Hernández Espinosa, Maria del Mar; (3) Salinas Vidondo, María Teresa.

Centro de Trabajo:

(1) Médico Residente de 1er año de Medicina Familiar y Comunitaria. Centro de Salud de Iturrama. Pamplona; (2) Médico Residente de 4º año de Medicina Familiar y Comunitaria. Centro de Salud de Iturrama. Pamplona.; (3) Médico de Familia. Centro de Salud de Iturrama. Pamplona.

80/1477. La paradoja del ejercicio físico en el adulto joven

Autores:

Xandri Sola, Alba.

Centro de Trabajo:

Médico Residente de 4º año de Medicina Familiar y Comunitaria. Centro de Salud de Maspalomas. Gran Canaria.

80/1479. "Doctor, doctor,... ¿Quién de los 2 me atiende?"

Autores:

(1) Sánchez López-Gay, José; (2) Moreno López, Mº Carmen; (3) Moreno Fernández, Luisa María; (4) Reyes Aguilar, Rocío; (5) Rodríguez Barón, Borja; (5) Roldán García, María del Mar; (6) Reche Padilla, Ana Isabel.

Centro de Trabajo:

(1) Médico Residente de Medicina Familiar y Comunitaria. Centro de Salud Huércal de Almería. Almería; (2) Médico Residente de 4º año de Medicina Familiar y Comunitaria. Centro de Salud Huércal de Almería. Huércal de Almería.; (3) Médico Residente de 3er año de Medicina Familiar y Comunitaria. Centro de Salud Huércal de Almería. Huércal de Almería.; (4) Médico Residente de 2º año de Medicina Familiar y Comunitaria. Centro de Salud Plaza de toros. Almería.; (5) Médico Residente de 2º año de MFyC. CdS Virgen del Mar. Almería.; (6) Médico Residente de 2º año de MFyC. CdS Retamar. Retamar.

80/1491. ¿Y si fuera una leucemia??

Autores:

(1) Sacie Reyes, Patricia; (1) Lozano Cebrian, Amparo; (2) Pérez Nicolás, Estefanía; (2) de Labaig Ramos, Patricia; (3) Viñas Gimeno, María Angeles; (3) García González, Ángela; (2) Khazzoum, David; (4) Salanova Penalba, Alejandro.

Centro de Trabajo:

(1) Médico Residente 4º año de Medicina Familiar y Comunitaria. Centro de Salud Fuente San Luis. Valencia; (2) Médico Residente 3º año de Medicina Familiar y Comunitaria. Centro de Salud Fuente San Luis. Valencia; (3) Médico Residente 2º año de Medicina Familiar y Comunitaria. Centro de Salud Fuente San Luis. Valencia; (4) Médico de Familia. Centro de Salud Fuente de San Luis. Valencia.

80/1499. No todo dolor en fosa iliaca izquierda es lo que parece.....

Autores:

(1) Rodríguez Fonseca, Omar Darío; (2) Arita Aguilar, Carlos Antonio; (3) Azálgara Lozada, Mónica; (3) Frade Fernández, Ana María; (4) Gago López, Maria del Carmen.

Centro de Trabajo:

(1) Médico Residente de Medicina Familiar y Comunitaria. Centro de Salud de Adormideras. A Coruña.; (2) Médico Residente de 4to año de Medicina Familiar y Comunitaria. Centro de Salud Monte Alto. A Coruña.; (3) Médico de Familia. Area Sanitaria de A Coruña.; (4) Médico de Familia. Centro de Salud Adormideras. A Coruña.

12.30-14.00 horas

Defensa de Comunicaciones pósters: Defensa de Pósters 37.

» Totem 7

Moderador:

Dr. D. José Diéguez Bande

Médico de Familia. Centro de Atención Primaria Barceloneta. PAMEM. Barcelona.

80/873. Toxicodermia por gemfibrozilo

Autores:

(1) Guirado Hidalgo, Francisco; (2) Soriano Fernández, Benito Adolfo; (3) Torreblanca Agüera, Belen.

Centro de Trabajo:

(1) Médico de Familia. Centro Salud Cártama estación. Málaga; (2) Médico de Familia. Centro de Salud Alhaurín de la Torre. Málaga; (3) Médico de Familia. Centro Salud San Agusti. Palma de Mallorca.

80/1581. Diplopia como primera manifestación de metástasis en seno cavernoso. A propósito de 2 casos

Autores:

(1) Murillo García, Diego; (2) Bueno Llarena, Francisco; (3) Delgado García, Esther; (4) Risco Solanilla, José Carlos; (5) Montaño Martínez, Adrián; (6) Carramiñana Barrera, Francisco; (7) Murillo Torrado, Diego; (4) García Flores, Paola; (2) López Cupido, Vicente; (8) Murillo Torrado, Mariano.

Centro de Trabajo:

(1) Médico Residente. Centro de Salud San Roque. Badajoz.; (2) Médico Internisa. Hospital Perpetuo Socorro. Badajoz.; (3) Médico Residente 1º año de Endocrinología Médica. Badajoz.; (4) Médico Residente de 2º año de Medicina Familiar y Comunitaria. Badajoz.; (5) Médico Residente de 1º año de Medicina Interna. Badajoz.; (6) Médico de Familia. Centro de Salud San Roque. Badajoz; (7) Médico de Familia. Centro de Salud Fuente de Cantos. Badajoz.; (8) Medico Medicina Familiar y Comunitaria. Badajoz.

80/1582. Un esguince también puede complicarse

Autores:

(1) Ortega Requena, Ana Isabel; (2) López Pérez, Juan José; (2) Abellán García, Pascual; (3) Lueje Saorín, María Azucena; (3) Vázquez Ballesta, Amalia; (4) Alonso Cano, Francisca; (5) Cerezo Gracia, Inmaculada; (5) Gonzalez Gonzalez, Juana María; (6) Aroca García, Dolores; (6) Gómez Rivas, Pahola.

Centro de Trabajo:

(1) Médico Residente. Centro de Salud Santomera. Murcia.; (2) Médico Residente de 1er año de Medicina Familiar y Comunitaria. Centro de Salud Santomera. Murcia.; (3) Médico Residente de 2do año de Medicina Familiar y Comunitaria. Centro de Salud Santomera. Murcia.; (4) Médico Residente de 4to año Medicina Familiar y Comunitaria. Centro de Salud Santomera. Murcia.; (5)

Médico Residente de 4to año de Medicina Familiar y Comunitaria. Centro de Salud Santomera. Murcia.; (6) Médico de Familia. Centro de Salud Santomera. Murcia.

80/1583. Doctor, veo doble y no he bebido licores

Autores:

(1) Enriquez Sánchez, Noelia; (2) Morales Cobos, Luis Enrique; (3) López Freire, José Antonio.

Centro de Trabajo:

(1) Médico Residente de 3er año de Medicina Familiar y Comunitaria. Centro de Salud Las Américas. Parla. Madrid.; (2) Médico de Familia. Centro de Salud Las Américas. Parla. Madrid; (3) Médico Residente de 1er año Medicina Familiar y Comunitaria. Centro de Salud Las Américas. Parla. Madrid.

80/1585. "Doctor, no se me cura el resfriado"

Autores:

(1) Viedma López, María Del Mar; (2) Salvador Pozo, José Ramón; (3) Rivas López, María José; (4) González Marhuenda, Miguel; (2) Fuentes Pardo, María; (1) García Alfaro, José Miguel; (5) Sánchez Muñoz, Carmen María.

Centro de Trabajo:

(1) Médico Residente de 4º año de Medicina Familiar y Comunitaria. Centro de Salud San Diego. Lorca. Murcia.; (2) Médico Residente de 4º año de Medicina Familiar y Comunitaria. Centro de Salud Lorca Sur. Lorca. Murcia.; (3) Médico de Familia. Servicio de Urgencias Hospital Rafael Méndez. Lorca. Murcia.; (4) Médico General. Centro de Salud San Diego. lorca. Murcia.; (5) DUE. Hospital Universitario Virgen de la Arrixaca. Murcia.

80/1592. Sarcoma retroperitoneal: Un tumor fantasma

Autores:

(1) García Rosa, Inés; (2) Pancorbo Carro, María; (3) Vidal Martínez, Marina; (2) Pérez Sánchez, Josefa María; (4) Lázaro Aragüés, Paula; (5) Suárez Beke, María Patricia; (6) Sánchez Nicolás, José Andrés; (7) Aznar Galipienso, Rogelio; (8) Novella Navarro, Laura Isabel; (9) Ruiz-Risueño Montoya, Álvaro Antonio.

Centro de Trabajo:

(1) Medico Residente de 3er año de amedicina Familiar y Comunitaria. Centro de Salud Infante Juan Manuel. Murcia.; (2) Médico Residente 3er año Medicina Familiar y Comunitaria. Centro de Salud Barrio del Carmen. Murcia.; (3) Médico Residente 3er año Medicina Familiar y Comunitaria. Centro de Salud Infante Juan Manuel. Murcia.; (4) Médico Residente 2do año Medicina Familiar y Comunitaria. Centro de Salud Barrio del Carmen. Murcia.; (5) Médico Residente 2do año Medicina Familiar y Comunitaria. Centro de Salud Los Doloresl. Murcia.; (6) Médico Residente 2do año Medicina Familiar y Comunitaria. Centro de Salud Infante Juan Manuel. Murcia.; (7) Médico Residente 3er año Medicina Familiar y Comunitaria. Centro de Salud Santomera. Murcia.; (8) Médico Residente 3er año Medicina Familiar y Comunitaria. Centro de Salud Murcia Centro. Murcia.; (9) Médico Residente 2do año Medicina Familiar y Comunitaria. Centro de Salud San Javier. Cartagena. Murcia.

80/1595. Osteoporosis secundaria en varón joven

Autores:

(1) Soriano Hidalgo, Karla Milagros; (2) Echegaray Carranza, Carolina; (3) Güell Parnau, Silvia; (3) Brun Alonso, Belen.

Centro de Trabajo:

(1) Médico Residente 4to año. Centro de Atención Primaria Montcada i Reixac. Barcelona.; (2) Médico Residente de 4to año de Medicina Familiar y Comunitaria. Centro de Salud Montcada i Reixac. Montcada i Reixac. Barcelona.; (3) Médico de Familia. Centro de Salud Montcada i Reixac. Montcada i Reixac. Barcelona.

80/1596. Efectos del calor en pacientes ancianos polimedicados: Sobredosificación por benzodiacepinas

Autores:

(1) Almenara Abellán, José Luis; (2) Silva Gil, Fatima; (2) Merino del Amo, Elena.

Centro de Trabajo:

(1) Médico Residente de 1er año de Medicina Familiar y Comunitaria. Centro de Salud Posadas. Córdoba.; (2) Medico de Familia. Centro de salud Posadas D. Rafael Florez Crespo. Córdoba.

80/1603. No siempre se encuentra la causa

Autores:

(1) Bergaz Díez, Henar; (2) Herrero Bregón, Beatriz; (3) García Alonso, Marta Marina; (4) Melero Broman, Julia; (5) González García, Eduardo; (2) Farias Gobea, Ana Claudia; (6) García Revuelta, Miriam; (7) del Amo Ramos, Sara; (7) Rodriguez Carbajo, Maria Luisa; (7) Zurdo de Pedro, Verónica.

Centro de Trabajo:

(1) Médico Residente de 1er año de Medicina Familiar y Comunitaria. Centro de Salud Arturo Eyres. Valladolid.; (2) Médico Residente de 4º año de Medicina Familiar y Comunitaria. Centro de Salud Arturo Eyries. Valladolid.; (3) Médico Residente de 2º año de Medicina Familiar y Comunitaria. Centro de Salud Arturo Eyries. Valladolid.; (4) Médico Residente de 3er año de Medicina Familiar y Comunitaria. Centro de Salud. Arturo Eyries. Valladolid.; (5) Médico Residente de 1er año de Medicina Familiar y Comunitaria. Centro de Salud Arturo Eyries.Valladolid.; (6) Médico Residente de 1er año de Medicina Familiar y Comunitaria. Centro de Salud Arturo Eyries. Valladolid.; (7) Médico Residente de 3er año de Medicina Familiar y Comunitaria. Centro de Salud Arturo Eyries. Valladolid.

80/1611. Me duele la cabeza y estoy torpe. ¿Qué me pasa?

Autores:

(1) Pineda Barrero, Sandra; (2) Pineda Barrero, Laura; (1) Gonzáles Candia, Jorge Christian; (3) Izquierdo Fuentes, María Trinidad; (4) Algarate Linares, Elena.

Centro de Trabajo:

(1) Médico Residente de 3er año de Medicina Familiar y Comunitaria. Centro de Salud Terrassa Sud. Terrassa. Barcelona.; (2) Médico Residente de 2º año de Medicina Familiar y Comunitaria. Centro de Salud Terrassa Sud. Terrassa. Barcelona.; (3) Médico Residente de 3er años de Medicina Familiar y Comunitaria. Centro de Salud Terrassa Sud. Terrassa. Barcelona.; (4) Médico Residente de 3er año de Medicina Familiar y Comunitaria. Centro de Salud Sant Cugat. Sant Cugat. Barcelona.

80/1635. Manejo de la rosácea en Atención Primaria mediante el uso de Smartphones. A propósito de un caso.

Autores:
(1) Arjona García, Verónica; (2) García Gersol, José Manuel; (3) Almenara Abellán, José Luis.
Centro de Trabajo:
(1) Médico Residente de 1er año de Medicina Familiar y Comunitaria. Centro de salud Posadas D. Rafael Florez Crespo. Córdoba.; (2) Médico de Familia. Centro de Salud Posadas. Posadas. Córdoba.; (3) Médico Residente de 1er año de Medicina Familiar y Comunitaria. Centro de Salud Posadas. Córdoba.

80/1662. Púrpura trombótica trombocitopénica asociada a clopidogrel. A propósito de un caso.

Autores:
(1) Marín Moreno, Natalia; (1) Peña de Urquia, Pilar; (1) González Martín, Montserrat; (2) Canto Caamaño, Patricia.
Centro de Trabajo:
(1) Médico Residente. Centro de Salud Las Águilas. Madrid.; (2) Médico Residente. Centro de Salud Lavapiés. Madrid.

80/1664. ¿Herpes variceliforme o varicela herpetiforme?

Autores:
(1) Sotelo García, César Oliver; (2) Eguía Angeles, Hans; (3) Eguía Angeles, Edwin; (4) Florez Fernández, Ángel Luis; (5) Alvarez Cuesta, César Cosme.
Centro de Trabajo:
(1) Médico Residente de Medicina Familiar y Comunitaria. Centro de Salud de Cangas del Narcea. Asturias.; (2) Médico Residente de 4to año de Medicina Familiar. Centro de Salud de Cangas del Narcea. Asturias.; (3) Médico Residente de 4to año de Medicina Familiar. Centro de Salud Segovia III. Segovia.; (4) Médico Adjunto Medicina Familiar y Comunitaria. Centro de Salud Cangas del Narcea. Asturias.; (5) Médico Dermatólogo. Casa del Mar. Hospital de Cabueñes. Asturias.

80/1666. Odinofagia en un Sd Eagle u otro dolor orofacial?

Autores:
(1) Rosario Lapaix, Dominga; (2) López Filloy, Marta; (2) De Giacomi Coronel, Italia; (3) Zambrano Paz, Albeiro; (4) Safir Jabeen, Humera; (5) Fernández Vázquez, José Pedro; (6) Alcántara Feliz, Lilian Francisca.
Centro de Trabajo:
(1) Médico Residente de 2do años de Medicina Familiar y Comunitaria. Centro de Salud Trobajo del Camino. León.; (2) Médico Residente de 2do año. Centro de Salud la Condesa de Sagasta. León.; (3) Médico Residente de 2do año. Centro de Salud Eras de Renueva. León.; (4) Médico Residente de Medicina Familiar y Comunitaria. Centro de Salud Jose Aguado. León.; (5) Médico de Familia. Centro de Salud Benavides de Orbigo. León.; (6) Médico Residente de 2do año. Centro de Salud Trobajo del Camino. León.

80/1667. Osteocondroma Infantil: Un diagnóstico precoz desde Atención Primaria

Autores:
(1) Becerra Piñero, Rocío; (2) Cruz Ramirez, Enrique; (3) Bellido Salvatier, Ana Isabel; (4) González Jiménez, Pilar; (4) Molina García, Paloma; (5) Rojo Iniesta, Marta; (6) Ruiz-Cabello Crespo, Esperanza.
Centro de Trabajo:
(1) Médico Residente de 2do año. Centro de Salud Delicias. Hospital Universitario Virgen de la Victoria. Málaga.; (2) Médico Residente de 2do año de Medicina Familiar y Comunitaria. Centro de Salud Puerta Blanca. Málaga.; (3) Médico Residente de 2do año de Medicina Familiar y Comunitaria. Centro de Salud Portada Alta. Málaga.; (4) Médico Residente de 2do año de Medicina Familiar y Comunitaria. Centro de Salud Tiro Pichón. Málaga.; (5) Médico Residente de 2do año de Medicina Familiar y Comunitaria.Centro de Salud Puerta Blanca. Málaga.; (6) Médico Residente de 2do año de Medicina Familiar y Comunitaria. Centro de Salud Carranque. Málaga.

80/1669. ¡No puedo dormir!

Autores:
(1) Ruiz-Cabello Crespo, Esperanza; (2) González Jiménez, Pilar; (2) Molina García, Paloma; (3) Bellido Salvatier, Ana Isabel; (4) Rojo Iniesta, Marta; (5) Becerra Piñero, Rocío.
Centro de Trabajo:
(1) Médico Residente de 2do año de Medicina Familiar y Comunitaria. Centro de Salud Carranque. Málaga.; (2) Médico Residente de 2do año de Medicina Familiar y Comunitaria. Centro de Salud Tiro Pichón. Málaga.; (3) Médico Residente de 2do año de Medicina Familiar y Comunitaria. Centro de Salud Portada Alta. Málaga.; (4) Médico Residente de 2do año de Medicina Familiar y Comunitaria. Centro de Salud Puerta Blanca. Málaga.; (5) Médico Residente de 2do año de Centro de Salud Delicias. Hospital Universitario Virgen de la Victoria. Málaga.

80/1676. Dolor abdominal en paciente histerectomizada

Autores:
(1) Ligero Molina, María Rosa; (2) del Río Caballero, Ana; (3) Maculet Rey, Marina Inmaculada; (3) Ruiz Medina, Ana Isabel; (4) Beigveder, Pedro; (4) Aparicio Cervantes, María José; (4) Poyatos Garech, Francisco Miguel; (4) Rey Martín, Ana Emilia.
Centro de Trabajo:
(1) Médico Residente de 4to año de Medicina Familiar y Comunitaria. Centro de Salud Trinidad "Jesús Cautivo". Málaga.; (2) Residente de 4to año de Medicina Familiar y Comunitaria. Centro de Salud Trinidad "Jesús Cautivo". Málaga.; (3) Residente de 1er año de Medicina Familiar y Comunitaria. Centro de Salud Trinidad "Jesús Cautivo". Málaga.; (4) Médico de Familia. Centro de Salud Trinidad "Jesús Cautivo". Málaga.

80/1696. Tuberculosis extrapulmonar

Autores:
(1) Zambrana Calvi, Gabriela Delia Rosa; (2) Arranz Carrero, Antonio Manuel.
Centro de Trabajo:
(1) Médico Residente de Medicina de Familia de 2do año; Centro de salud de Talayuela; (2) Médico adjunto de Medicina Interna. Hospital Campo Arañuelo de Navalmoral de la Mata . Cáceres.

80/1703. Evidencia de adenopatía supraclavicular izquierda en atención primaria a carcinomatosis meníngea por cáncer de mama.

Autores:
(1) Dorado Muñoz, Mª de los Ángeles; (2) Berrocal Acevedo, Ángela María; (3) Risco Solanilla, José Carlos; (4) Cestero Venegas., Carlos; (5) Montaño Lavado, Esperanza.

Centro de Trabajo:
(1) Médico Residente de Medicina Familiar y Comunitaria. Centro de Salud San Roque. Badajoz.; (2) Médico Residentede 4to año de Medicina Familiar y Comunitaria. Centro de Salud de San Roque. Badajoz.; (3) Médico Residentede 2do año de Medicina Familiar y Comunitaria. Centro de Salud de San Roque. Badajoz.; (4) Médico Residentede 1er año de Medicina Familiar y Comunitaria. Centro de Salud de San Roque. Badajoz.; (5) Médico de Familia. Centro de Salud Jérez de los Caballeros. Badajoz.

12.30-14.00 horas

Defensa de Comunicaciones pósters: Defensa de Pósters 38.
» Totem 8
Moderadora:
Dra. Dª. Margarida Alós Arimón
Médico de Familia y Comunitaria. Centro de Atención Primaria Barceloneta. Barcelona.

80/55. Enfermedad de Thévenard.
Autores:
(1) Mercedes, Melquiades; (2) Pérez Marte, Alexia Zumilka; (3) Avedillo Carretero, Manuel María; (4) Martín Gómez, Crisitna; (5) Duque Herrero, Dora.
Centro de Trabajo:
(1) Médico de Familia. Hospital Virgen de la Concha. Zamora; (2) Médico Residente de 2º año. Centro de Salud Toro. Zamora; (3) Médico de Familia. Centro de Salud Toro. Zamora; (4) Médico Internista. Centro de Salud Toro. Zamarora; (5) Enfermera. Centro de Salud Toro. Zamora.

80/65. Más que una fractura
Autores:
(1) Montesdeoca de La Fuente, José; (2) Fernández Barrial, Ana María; (3) Nava Gutierrez, Amy Cristina; (3) San Miguel Balboa, Mónica; (4) López Carbajo, María José.
Centro de Trabajo:
(1) Médico Residente. Centro de Salud La Condesa. León; (2) Médico Residente de 2º año de Medicina Familiar y Comunitaria. Centro de Salud La Condesa. León; (3) Médico Residente de 3º año de Medicina Familiar y Comunitaria. Centro de Salud Aguado 1. León; (4) Médico de Familia. Centro de Salud La Condesa. León.

80/166. ¿Qué esconde una disnea con dolor en hipocondrio izquierdo?
Autores:
(1) Jorge Tufet, Carme; (2) Carre Gaya, Gemma; (3) Reixach Soler, Raquel; (1) Espino García, Antonio; (2) Porta Acosta, Sara; (2) Capdevila Sarramona, Alba; (4) Martin Miguel, Valentina; (4) Madrid Valls, Mª LLuisa; (4) Rodrigo Claverol, M. Dolors; (4) Pérez Durán, Mari Carmen.
Centro de Trabajo:
(1) Médico de Familia. Centro de salud Bordeta. Lleida; (2) Médico residente de Medicina Familiar y Comunitaria. Centro de salud Bordeta. Lleida.; (3) Médico Residente de Medicina Familiar y Comunitaria. Centro de Atención Primaria Eixample. Lleida; (4) Médico de Familia. Centro de salud Bordeta. Lleida.

80/215. Doctor, ¿Tengo mucho hierro?
Autores:
(1) Sosa Cabrera, Natalia; (1) Henry González, Alicia Abigail; (2) Alonso Jeréz, Juan Luis; (2) Valdés Bilbao, María Teresa; (3) Rodríguez Toledo, Daura; (4) Díaz Yanes, Maria Francesca; (5) Martínez Hernández, Vanessa.
Centro de Trabajo:
(1) Médico Residente de Medicina Familiar y Comunitaria. Centro de salud Tejina. Tenerife; (2) Médico de Familia. Centro de salud Tejina. Tenerife; (3) Médico Residente de Medicina Familiar y Comunitaria. Centro de Salud La Victoria de Acentejo. Tenerife; (4) Médico Residente de Medicina Familiar y Comunitaria. Centro de salud La Oratava-San Antonio. Tenerife; (5) Médico Residente de Medicina Familiar y Comunitaria. Centro deSalu San Benito. Tenerife.

80/229. Lesiones eritematosas cutáneas y GEA
Autores:
(1) Navarrete Durán, Maria Pilar; (2) Bontempo, Silvia; (2) Dominguez Panadero, Veronica; (1) Pallisa Gabriel, Lidia; (1) Murgui Betran, Sandra; (2) Valladares Chinea, Tania.
Centro de Trabajo:
(1) Médico de Familia. Centro Atención Primaria Comte Borrell. Barcelona; (2) Médico Residente de Medicina Familiar y Comunitaria. Médico de Familia. Centro Atención Primaria Comte Borrell. Barcelona.

80/274. "Después de un gusto, un susto" A propósito de lesión cerebral por carga de inercia.
Autores:
(1) Andrade Soto, Marycarmen Karolina; (2) Delgado Alonso, Lorena; (3) Rodriguez Carbajo, Maria Luisa; (3) Melero Broman, Julia; (3) del Amo Ramos, Sara; (4) Marcos Sánchez, Beatriz; (1) Córdoba, Alicia; (1) Tijero Rodríguez, Berta; (1) Melo, Eva; (1) Parrado García, Sara Carmen.
Centro de Trabajo:
(1) Médico Residente de Medicina Familiar y Comunitaria. Centro de Salud Huerta del Rey. Valladolid; (2) Médico Residente de Medicina Familiar y Comunitaria. Centro de Salud Huerta del Rey. Valladolid; (3) Médico Residente de Medicina Familiar y Comunitaria. Centro de Salud Arturo Eyries. Valladolid; (4) Médico Residente de Medicina Familiar y Comunitaria. Centro de Salud Parquesol. Valladolid.

80/303. ¿Dolor torácico?
Autores:
(1) Delgado Perez, Kalvin Arturo; (1) Valdez Castillo, Rafael Emilio; (1) Hernández Álvarez, José Antonio; (1) Hernández Ocaña, Inmaculada; (1) Carrasco Angulo, Almudena; (2) Alcaraz Rivas, José Julio; (1) Padure El Haddad, Rodica; (1) Rodríguez Ceballos, Delia; (1) Aceituno Villalba, Francisca María; (1) Bañagasta, Laura Silvana.
Centro de Trabajo:
(1) Médico Residente de Medicina Familiar y Comunitaria. Centro de Salud Torre Pacheco Este. Murcia; (2) Médico Resdiente de Medicna Familiar y Comunitaria. Centro de Salud Torre Pacheco Este. Murcia.

80/319. Me duele la cabeza

Autores:
(1) Alcaraz Rivas, José Julio; (1) Delgado Perez, Kalvin Arturo; (1) Valdez Castillo, Rafael Emilio; (1) Hernández Álvarez, José Antonio; (2) Hernández Ocaña, Inmaculada; (1) Rodríguez Ceballos, Delia; (1) Bañagasta, Laura Silvana; (1) Carrasco Angulo, Almudena; (1) Aceituno Villalba, Francisca María; (2) González Ramírez, Miguel Ángel.
Centro de Trabajo:
(1) Médico Residente de Medicina Familiar y Comunitaria. Centro de Salud San Javier. Murcia; (2) Médico de Familia. Centro de Salud San Javier. Murcia.

80/1511. Miositis viral aguda: a propósito de un caso.

Autores:
(1) Macías Beltrán, Inmaculada; (2) Domínguez Teba, Antonio Jesús; (3) Medero Canela, Rocío.
Centro de Trabajo:
(1) Médico Residente de Medicina Familiar y Comunitaria. Centro de Salud el Torrejón / Hospital Inganta Elena. Huelva; (2) Medico Residente 3er año de Medicina Familiar y Comunitaria. Centro de Salud Bollulos Par del Condado. Huelva.; (3) Medico Residente 3º año de MFYC. Centro de Salud El Torrejon. Huelva.

80/1545. Hipocalcemia sintomática.

Autores:
(1) Suárez Beke, María Patricia; (2) Lázaro Aragüés, Paula; (2) Sánchez Nicolás, José Andrés; (2) García Rosa, Inés; (3) Martín Casquero, Tamara; (4) Rosillo Castro, Daniela; (5) Hernández Martínez, Carmen; (6) Monteagudo González, Laura; (7) Rivas Báez, Jorge Armando; (4) Tomás Jiménez, Esther.
Centro de Trabajo:
(1) Médico Residente 2º año Medicina Familiar y Comunitaria. Hospital Universitario Reina Sofia; (2) Médico Residente 2º año Medicina Familiar y Comunitaria. Hospital Reina Sofía de Murcia; (3) Médico de Familia. Hospital de la Vega Lorenzo Guirao; (4) Médico de Familia. Hospital Universitario Reina Sofía de Murcia; (5) Médico Residente 3º año Medicina Familiar y Comunitaria. Hospital Universitario Reina Sofia; (6) Médico Residente 1º año Medicina Familiar y Comunitaria. Hospital Reina Sofía de Murcia; (7) Médico Residente 3º año Medicina Familiar y Comunitaria. Hospital Reina Sofía de Murcia.

80/1711. Cianosis tras sobreesfuerzo.

Autores:
(1) Abad Salinas, Marta Patricia; (1) Belmonte Martínez, Lidia; (2) Botías Martínez, Carmen; (2) Navarro Sanchez, Silvia; (3) Franco Daza, Elena.
Centro de Trabajo:
(1) Médico Residente 3º año de Medicina Familiar y Comunitaria. Centro de Salud San Antón. Cartagena. Murcia; (2) Médico de Familia. Centro de Salud San Antón. Cartagena. Murcia; (3) Médico Residente 2ºaño de Medicina Familiar y Comunitaria. Centro de Salud San Javier. Murcia.

80/1715. Aneurisma en sindrome Marfan

Autores:
(1) Linares Morales, Daniel Jesús; (2) Visiedo Sanchez, Sara; (3) López Canales, María Cristina; (4) García Olivares, Gonzalo; (5) Falcón Reiban, María Fernanda; (6) Juez Clavería, Jenifer; (7) Linares Morales, Matilde.
Centro de Trabajo:
(1) Médico Residente de 4 año de Medicina Familiar y comunitaria. Centro de Salud de Miralbueno. Zaragoza.; (2) Médico Residente de 4 año de Medicina Familiar y Comunitaria. Centro de Salud Delicias Sur. Zaragoza.; (3) Médico Residente de 4ª año de Medicina familiar y comunitaria. Centro de salud Bombarda. Zaragoza; (4) Médico Residente de 2º año de Medicina Familiar y Comunitaria. Centro de Salud Virgen del Mar. Almeria; (5) Médico Residente de 3er año de Medicina Familiar y comunitaria. Centro de salud Delicias sur. Zaragoza; (6) Médico Residente de 4 año de Medicina Familiar y Comunitaria. Centro de Salud Delicias Sur. Zaragoza; (7) Medico de Familia. Hospital Carlos Haya. Málaga.

80/1716. Volvulo de Sigma Necrosado.

Autores:
(1) Vargas Pérez, Natalie Emilia; (2) Fernandez Testa, Anselma; (3) Severino Mercedes, Melquiades; (4) Hermosillo, Jose Manuel Chavez; (5) Pérez Marte, Alexia Zumilka; (6) Ureña Mendez, Melissa Annel.
Centro de Trabajo:
(1) Médico Residente de Medicina Familiar y Comunitaria. Gerencia de Atención Primaria. Zamora; (2) Médico De Familia. Hospital Virgen De La Concha. Zamora; (3) Médico Residente 4to año Medicina Familiar y Comunitaria. Complejo asistencial de Zamora; (4) Médico Residente 4to año de Medicina Familiar y Comunitaria. Complejo asistencial de Zamora; (5) Médico Residente 3er año de Medicina Familiar y Comunitaria. Complejo asistencial de Zamora; (6) Médico Residente 1er año de Medicina Familiar y Comunitaria. Complejo asistencial de Zamora.

80/1721. Cómo me pica...

Autores:
(1) del Amo Ramos, Sara; (2) Marcos Sánchez, Beatriz; (3) Andrade Soto, Marycarmen Karolina; (4) Delgado Alonso, Lorena; (5) Rodriguez Carbajo, Maria Luisa; (5) Melero Broman, Julia; (6) Celorrio San Miguel, Marta; (7) Revuelta García, Miriam; (7) Sanz Almazán, María; (7) Zurdo de Pedro, Verónica.
Centro de Trabajo:
(1) Médico Residente de Medicina Familiar y Comunitaria. Centro de Salud Arturo Eyries. Valladolid; (2) Médico residente 3er año Medicina Familiar y Comunitaria. Centro de Salud Parquesol. Valladolid; (3) Médico residente 3er año Medicina Familiar y Comunitaria. Centro de Salud Huerta del Rey. Valladolid; (4) Médico residente 3er año Medicina Familiar y Comunitaria. Centro de Saud Huerta del Rey. Valladolid; (5) Médico residente 3er año Medicina Familiar y Comunitaria. Centro de Salud Arturo Eyries. Valladolid; (6) Médico residente 3er año Medicina Familiar y Comunitaria. Valladolid; (7) Médico residente 3er año Medicina Familiar y Comunitaria. Centro de Salud. Arturo Eyries. Valladolid.

80/1722. Intoxicación por Colchicina

Autores:
(1) Ramos Quispe, María del Pilar; (2) Allega Gnecco, Lucia; (3) Gil Mosquera, Manuel; (4) Minvielle, Alejo Demian.
Centro de Trabajo:
(1) Médico Especialista. Área norte Madrid; (2) Médico Residente en Medicina de Familia y Comunitaria. Centro de Salud La Chopera. Alcobendas. Madrid; (3) Medico de Familia.

Hospital Universitario Infanta Sofía. Madrid; (4) Médico Residente Medicina Intensiva Hospital Universitario La Paz. Madrid.

80/1739. No todas las disurias son infecciones de orina.

Autores:

(1) Peña de Urquia, Pilar; (2) Carravilla Parra, Jose Ramon; (3) Marín Moreno, Natalia; (2) González Martín, Montserrat.

Centro de Trabajo:

(1) Centro de Salud Las Aguilas,Madrid; (2) Médico de Medicina. Centro de Salud Las Aguilas. Madrid; (3) Médico Residente. Centro de Salud Las Águilas. Madrid.

80/1741. ¿y estas lesiones a qué se deben?

Autores:

(1) Sancho Zubiaur, Jaime; (2) Jiménez Jiménez, Sheila María; (3) Pedrosa Arias, María; (3) Martínez Martínez, Bernardino; (2) Warletta Tirado, Inmaculada.

Centro de Trabajo:

(1) Médico Residente. Centro de Salud La Zubia. Granada; (2) Médico Residente de 4to año de Medicina Familiar y Comunitaria; (3) Médico de Familia. Centro de Salud La Zubia. Granada.

80/1753. Vejez y ETS no son incompatibles.

Autores:

(1) Peral Flores, Alexandra; (2) Carrasco Zafra, María Isabel; (3) Céspedes, Gladys; (1) Rinaldi Pabón, Francisca; (1) Stieffel, Natalia; (1) Calleja Ramírez, Ana.

Centro de Trabajo:

(1) Médico Residente de Medicina Familiar y Comunitaria. Centro de Salud Las Albarizas. Marbella, Málaga.; (2) Médico Residente de Medicina Familiar y Comunitaria. Centro de Salud Arroyo de la Miel. Benalmádena, Málaga.; (3) Médico de Familia. Centro de Salud Las Albarizas. Marbella, Málaga.

80/1757. Polimialgia Reumatica asociada a Arteritis de Celulas Gigantes; a proposito de un caso.

Autores:

(1) Sgaramella, Giusi Alessia; (2) Aguilera Zubizarreta, Ana; (3) Garcia Secadas, Luis Alberto; (4) Pariente Rodrigo, Emilio Jesus; (1) García-Diego Villarías, Olga; (5) Sanroma Mendizabal, Pedro.

Centro de Trabajo:

(1) Médico Residente de Medicina Familiar y Comunitaria. Hospital Universitario Marqués de Valdecilla. Santander; (2) Médico Especialista en Geriatria. Adjunto de Hospitalización Domiciliaria. Hospital Universitario Marqués de Valdecilla. Santander; (3) Médico de Familia. SUAP Nansa. Puentenansa; (4) Médico de Familia. Centro de Salud Camargo-Interior. Cantabria; (5) Médico de Familia. Jefe Servicio de Hospitalización Domiciliaria. Hospital Universitario Marqués de Valdecilla. Santander.

80/1774. Conocemos el origen de las convulsiones?

Autores:

(1) Peralta Díaz, Gianna Maria; (2) Núñez Almonte, Guinamarys Del Carmen; (3) Morales Hernández, Katya Priscilla; (1) Noblía Gamba, Leandro Marín; (4) Graure, Madalina; (5) Coman, Alexandru Claudiu; (6) Jiménez Vásquez, Elvi de Jesús; (7) Burgos Monegro, Elsa Violeta; (8) Coronado Arias, Vicky Lissette; (9) Kostyrya, Tetyana.

Centro de Trabajo:

(1) Médico Residente de 4to año de Medicina Familiar y Comunitaria, Centro de Salud Cartagena Casco. Cartagena. Murcia.; (2) Médico Residente de 4to año de Medicina Familiar y Comunitaria. Centro de Salud El Palmar. Murcia.; (3) Médico Residente de 4to año de Medicina Familiar y Comunitaria, Centro de Salud San Antón. Cartagena. Murcia; (4) Médico Residente de 3er año de Medicina Familiar y Comunitaria. Centro de Salud Cartagena Casco. Cartagena. Murcia.; (5) Médico Residente de 3er año de Medicina Familiar y Comunitaria, Centro de Salud Cartagena Casco. Cartagena. Murcia.; (6) Médico Residente de 2do año de Medicina Familiar y Comunitaria. Centro de Salud Infante. Murcia; (7) Médico Residente de 4to año de Medicina Familiar y Comunitaria. Centro de Salud San Andrés. Murcia; (8) Médico Residente de 2do año de Medicina Familiar y Comunitaria. Centro de Salud Sangonera. Alcantarilla. Murcia; (9) Médico Residente de 2do año de Medicina Familiar y Comunitaria, Centro de Salud Cartagena Casco. Cartagena. Murcia.

12.30-14.00 horas

Defensa de Comunicaciones pósters: Defensa de Pósters 39.

» Totem 9

Moderador:

Dr. D. Francisco José Brenes Bermúdez

Médico de Familia. Centro de Atención Primaria Llefià. Barcelona. Coordinador Nacional del Grupo de Trabajo Urología, Nefrourología y vías urinarias.

80/40. Manejo integral del trastorno perceptivo del gusto

Autores:

Orihuela de la Cal, Jorge Luis; Cueli Guerra, Ana María.

Centro de Trabajo:

Médico Residente de Medicina Familiar y Comunitaria. Centro de Salud de Maspalomas. Las Palamas de Gran Canaria.

80/90. S.O.S. doctor: Intoxicación por metanol.

Autores:

(1) Cueli Guerra, Ana María; (2) Orihuela de la Cal, Jorge Luis.

Centro de Trabajo:

(1) Médico Residente de Medicina Familiar y Comunitaria. Hospital insular de las Palmas. Gran Canaria; (2) Médico Residente de Medicina Familiar y Comunitaria. Centro de Salud de Maspalomas. Las Palamas de Gran Canaria.

80/115. ¿Un simple dolor abdominal?

Autores:

López Abellán, Laura; López Torres, Laura Juana; Martínez Belló, Rafael Electo; Hernández Martínez, Carmen; Gonzalez Gonzalez, Juana María; Falcó Valverde, Emilio Enrique.

Centro de Trabajo:

Médico Residente de Medicina Familiar y Comunitaria. Centro de Salud Murcis-Infante. Murcia.

80/152. Estoy peor desde que me operaron...

Autores:

Noguera Cánovas, Laura; Nicolás Gomariz, José Antonio; Fernández Blaya, Verónica.

Centro de Trabajo:

Médico Residente de Medicina Familiar y Comunitaria. Centro de Salud El Palmar. Murcia.

80/165. ¡Hip! ¡Hip!. Lo que esconde el hipo

Autores:

(1) Reixach Soler, Raquel; (2) Jorge Tufet, Carme; (3) Carre Gaya, Gemma; (3) Espino García, Antonio; (2) Porta Costa, Sara; (2) Capdevila Sarramona, Alba; (4) Martin Miguel, Valentina; (4) Madrid Valls, Mª LLuisa; (4) Rodrigo Claverol, M. Dolors; (4) Pérez Durán, Mari Carmen.

Centro de Trabajo:

(1) Médico Residente de Medicina Familiar y Comunitaria. Centro de Atención Primaria Eixample. Lleida; (2) Médico residente de Medicina Familiar y Comunitaria. Centro de salud Bordeta. Lleida.; (3) Médico de Familia. Centro de salud Bordeta. Lleida; (4) Médico de Familia. Centro de salud Bordeta. Lleida.

80/187. Embarazo y Pancreatitis Aguda

Autores:

(1) Cordovilla Moreno, Antonio Manuel; (2) Perreira Ferreyra, Luciana Dalí; (3) Madrid Ferreiro, Vanesa María; (1) Checa Soriano, Ana; (1) Acosta Martínez, Luz María.

Centro de Trabajo:

(1) Médico Residente de Medicina Familiar y Comunitaria. Centro de Salud Barrio Peral. Cartegena; (2) Médico Residente de Medicina Familiar y Comunitaria. Centro de Salud Cartagena Este. Catagena. Murcia; (3) Médico Residente de Medicina Familiar y Comunitaria. Centro de Salud Cartagena Oeste. Catagena. Murcia.

80/216. Doctor, me preocupa la palidez de mis manos

Autores:

(1) Sosa Cabrera, Natalia; (1) Henry González, Alicia Abigail; (2) Valdés Bilbao, María Teresa; (2) Alonso Jeréz, Juan Luis.

Centro de Trabajo:

(1) Médico Residente de Medicina Familiar y Comunitaria. Centro de salud Tejina. Tenerife; (2) Médico de Familia. Centro de Salud Tejina. Tenerife.

80/254. Varón joven con masa abdominal sintomática

Autores:

(1) Martínez Rivas, Francisca; (2) Vida Pérez, Luis.

Centro de Trabajo:

(1) Médico Residente de 4º año de Medicina Familiar y Comunitaria. Centro de Salud Santa Rosa. Córdoba.; (2) Facultativo Especialista en Aparato Digestivo. Hospital Virgen de Altagracia. Manzanares. Ciudad Real.

80/255. Deterioro del nivel de conciencia en un enfermo mental

Autores:

(1) Warletta Tirado, Inmaculada; (1) Jiménez Jiménez, Sheila María; (2) Pedrosa Arias, María; (1) Álvarez Martin, Patricia Inés; (2) Valverde Morillas, Carmen; (2) Taboada Sance, Purificación.

Centro de Trabajo:

(1) Médico Residente de 4º año de Medicina Familiar y Comunitaria. Centro de Salud La Zubia. Granada.; (2) Médico de Familia. Centro de Salud La Zubia. Granada.

80/261. Alucinaciones musicales e hipoacusia. Síndrome de Charles-Bonnet auditivo

Autores:

Mampel Ruiz, Isabel; Tomás Bertrán, Teresa; Privat, Regina.

Centro de Trabajo:

Consorci Sanitari de Terrassa. Centro de Atención Primaria Sant Llàtzer. Terrassa, Barcelona.

80/286. Policondritis Recidivante: Un diagnóstico eminentemente de Atención Primaria.

Autores:

Amorós García, Rafael; Baquer Sahún, Cristina Ana; Domínguez Lenogue, Sonia; Requeno Jaraba, Nuria; Lahoza Pérez, María del Carmen; Ruiz Felipe, María; López del Pueyo, Miguel; Hernández Ramos, Iván; Estellés Fernández, Rosa Isabel; Montoya Sáenz, Raquel.

Centro de Trabajo:

Médico Residente de Medicina Familiar y Comunitaria. Centro de Salud Delicias Sur. Zaragoza.

80/321. Pensamiento y palabra

Autores:

Pérez Rodríguez, Dalinsky María; Angeles Abanto, Natalí Berenisse; Zavaleta Lázaro, Edilberto Rafael; Rodríguez Cabrera, Cristina Dolores; López Medrano, Tania Quisqueya.

Centro de Trabajo:

Médico Residente de Medicina Familiar y Comunitaria. Centro de Salud Eras de Renueva. León.

80/326. Úlceras genitales asociadas a aftas orales recurrentes

Autores:

Bañagasta, Laura Silvana; Carrasco Angulo, Almudena; Rodríguez Ceballos, Delia; Aceituno Villalba, Francisca María; Carreño Aroca, Estefanía; Hernández Ocaña, Inmaculada; Hernández Álvarez, José Antonio; Alcaraz Rivas, José Julio; Valdez Castillo, Rafael Emilio; Delgado Perez, Kalvin Arturo.

Centro de Trabajo:

Médico Residente de Medicina Familiar y Comunitaria. Centro de Salud Torrepacheco Este. Murcia.

80/461. Anemia Hemolítica

Autores:

(1) Guirado Hidalgo, Francisco; (2) Soriano Fernández, Benito Adolfo; (3) Torreblanca Agüera, Belen.

Centro de Trabajo:

(1) Médico de Familia. Centro de Salud Cártama Estación. Málaga; (2) Médico de Familia. Centro de Salud Alhaurín de la Torre. Málaga.; (3) Médico de Familia. Centro de Salud San Agusti. Palma de Mallorca.

80/675. Glioblastoma Multiforme (GBM) enmascarado por Gabapentina y descubierto por eosinofilia

Autores:

Berrios Merino, Francisco Mauricio; Cossío Álvarez, Claudia; Castellote Petit, Aida.

Centro de Trabajo:

Médico Residente. Área Básica de Salud Martorell. Barcelona.

80/684. Doctor! Algo sale de mi oido

Autores:

(1) Mendoza Barrios, Elizabeth; (1) Dominguez Franco, Danindy Amanda; (1) Gutierrez Pascual, Paula; (1) Bengoa Urrengoetxea, Irantzu; (1) Henao Vasquez, Jairo A.; (2) Vechionacci Lopez,

Omaicar; (2) Salazar Salgado, Andrea; (2) Zavala Aguilar, Katty Paola; (1) Ochoa Prieto, Jesus A.

Centro de Trabajo:

(1) Médico Residente de Medicina Familiar y Comunitaria. Centro de Salud Joaquín Elizalde. Logroño; (2) Médico Residente de Medicina Familiar y Comunitaria. Centro de Salud Gonzalo de Berceo. Logroño.

80/1546. ¿Dónde están mis glóbulos rojos?

Autores:

(1) Márquez Sánchez, Vanessa; (2) Moreno Elias, Luis Carlos; (3) Real Sánchez, Francisca Eva; (4) Montosa Martin, Federico.

Centro de Trabajo:

(1) Médico Residente de 4º año de Medicina Familiar y Comunitaria . Centro de Salud Nerja. Málaga; (2) Médico Residente de 4º año de Medicina Familiar y Comunitaria . Centro de Salud Arroyo de la Miel. Málaga; (3) Médico Residente de 3er año de Medicina Familiar y Comunitaria . Centro de Salud Nerja. Málaga; (4) Médico de Familia. Centro de Salud Nerja. Málaga.

80/1558. Doctor, me ahogo.

Autores:

(1) Guinaldo Losada, Víctor; (1) Fuertes Dominguez, Diana; (2) Cieza Rivera, Ana María; (3) Hidalgo Abreu, Raysi Marlene; (1) Pereira Prada, Iria; (4) Méndez Desena, Socrates Manuel; (5) Rodríguez Sánchez, Federico; (6) Rodríguez García, Carmen; (7) Madera González, Enrique; (8) Martinez Fernandez, Miriam.

Centro de Trabajo:

(1) Médico Residente de 3er año de Medicina Familiar y Comunitaria. Centro de Salud José Aguado 2. León; (2) Médico de Familia. Área de León.; (3) Médico Residente de 3er año de Medicina Familiar y Comunitaria. Centro de Salud José Aguado 2. León.; (4) Médico Residente de 2º año de Medicina Familiar y Comunitaria. Centro de Salud San Andrés de Rabanedo. León; (5) Médico de Familia. Servicio de Urgencias. Complejo Asistencial de León; (6) Médico de Familia. Coordinadora Médica del Servicio de Urgencias. Complejo Asistencial de León; (7) Médico Residente de 3er año de Medicina Familiar y Comunitaria. Centro de Salud Heras de Renueva. León; (8) Médico Residente de 3er año de Medicina Familiar y Comunitaria. Centro de Salud José Aguado 1. León.

80/1563. De un simple comportamiento a un complejo tratamiento.

Autores:

(1) Belen Montero, Juan Francisco; (2) Marcos Requena, Álvaro; (3) Morales Hernández, Katya Priscilla; (4) Martínez Navarro, Naiara; (5) Cañada Cámara, Esther; (6) Perez-Crespo Gomez, Carmen; (6) De Miguel Gómez, Alfonso; (6) De Casas, Xania; (6) Cebrián Martínez, Ana María; (6) Redondo, Laura Maria.

Centro de Trabajo:

(1) Médico Residente de 4to año de Medicina Familiar y Comunitaria. Centro de Salud San Antón. Cartagena. Murcia; (2) Médico Residente de 4to año de Medicina Familiar y Comunitaria. Centro de Salud San Antón. Cartagena. Murcia.; (3) Residente 4to año Medicina Familiar, Centro de Salud San Anton, Cartagena.; (4) Residente 1er año Medicina Familiar, Centro de Salud San Anton, Cartagena.; (5) Residente 1er año Medicina Familiar. Centro de Salud San Anton. Cartagena.; (6) Medico de Familia. Centro de Salud San Anton. Cartagena.

80/1770. Fenómeno de Raynaud como efecto secundario a betabloqueantes.

Autores:

Dos Santos Alencar, Marcos Henrique; Cortés Martínez, María; Grajales Saenz, Maider; Churruca Ortega, Koldo; Sabando Carranza, Jesús Alberto; Calvo Carrasco, Diana.

Centro de Trabajo:

Médico Residente de Medicina Familiar Y Comunitaria. Centro de Salud Zaramaga. Vitoria-Gasteiz.

12.30-14.00 horas

Defensa de Comunicaciones pósters: Defensa de Pósters 40.

» Totem 10

Moderador:

Dr. D. Pere Beato i Fernández

Médico de Familia. Consultori del Barri Cotet, Premià de Dalt. Barcelona.

80/302. No consigo controlar mi tensión arterial

Autores:

Valdez Castillo, Rafael Emilio; Delgado Perez, Kalvin Arturo; Hernández Álvarez, José Antonio; Hernández Ocaña, Inmaculada; Carreño Aroca, Estefanía; Rodríguez Ceballos, Delia; Bañagasta, Laura Silvana; Alcaraz Rivas, José Julio; Carrasco Angulo, Almudena; Aceituno Villalba, Francisca María.

Centro de Trabajo:

Médico Residente de Medicina Familiar y Comunitaria. Centro de Salud Torre Pacheco Este. Murcia.

80/341. Cuidado con las enfermedades leves?

Autores:

(1) Martínez Díez, María; (1) Domper Arnal, María José; (1) Lahoza Pérez, María del Carmen; (1) Jordán Domingo, Marta; (1) Puertas Erauso, Paula; (2) Sáenz Abad, Daniel; (1) Amorós García, Rafael; (1) Falcón Reiban, María Fernanda; (1) Casorrán Berges, Marta; (1) Visiedo Sanchez, Sara.

Centro de Trabajo:

(1) Médico Residente de Medicina Familiar y Comunitaria. Centro de Salud bombarda Area 3. Zaragoza; (2) Médico de Urgencias. Centro de Salud Bombarda Ärea 3. Zaragoza.

80/372. ¿Algo revolotea en mi columna?

Autores:

Carrasco Angulo, Almudena; Bañagasta, Laura Silvana; Rodríguez Ceballos, Delia; Aceituno Villalba, Francisca María; Carreño Aroca, Estefanía; Hernández Ocaña, Inmaculada; Hernández Álvarez, José Antonio; Delgado Perez, Kalvin Arturo; Valdez Castillo, Rafael Emilio; Alcaraz Rivas, José Julio.

Centro de Trabajo:

Médico Residente de Medicina Familiar y comunitaria. Centro de Salud San Javier. Murcia.

80/395. Fiebre que enmascara.

Autores:

Hernández Marcos, Alba; Ruiz Felipe, María; Rubio Gómez, Marta; Montoya Sáenz, Raquel; Lubián Martínez, Mónica; Galindo

Rubio, Carlos; Estellés Fernández, Rosa Isabel; Bastarós Bretos, Marta; Laguna Sarría, Julián Carlos; Esteban Zubero, Eduardo.

Centro de Trabajo:

Médico Residente de Medicina Familiar y Comunitaria. Área III. Zaragoza.

80/431. Doctor, ¡qué picor! Gestante con prurito persistente.

Autores:

(1) Trívez Valiente, María; (2) Casorrán Berges, Marta; (3) Sierra Bergua, Beatriz; (4) Ruiz Felipe, María; (5) Lahoza Pérez, María del Carmen; (1) Domínguez Lenogue, Sonia; (6) Fernández Marcos, Alba; (7) Puertas Erauso, Paula; (8) Martínez Díez, María; (5) Ochoa Zarzuela, Diego.

Centro de Trabajo:

(1) Médico Residente de 3er año de Medicina Familiar y Comunitaria. Centro de Salud Delicias Sur. Zaragoza.; (2) Médico Residente de 2º año de Reumatología. Hospital Clínico Universitario de Zaragoza.; (3) Médico de Urgencias. Hospital Clínico Universitario de Zaragoza.; (4) Médico Residente de 3er año de Medicina Familiar y Comunitaria. Centro de Salud Valdefierro. Zaragoza.; (5) Médico Residente de 3er año de Medicina Familiar y Comunitaria. Centro de Salud Bombarda. Zaragoza.; (6) Médico Residente de 2º año de Medicina Familiar y Comunitaria. Centro de Salud Delicias Sur. Zaragoza.; (7) Médico Residente de 3er año de Medicina Familiar y Comunitaria. Centro de Salud Miralbueno. Zaragoza.; (8) Médico Residente de 2º año de Medicina Familiar y Comunitaria. Centro de Salud Bombarda. Zaragoza.

80/433. Manipulación dentaria e inesperada tumefacción facial?

Autores:

(1) Trívez Valiente, María; (2) Casorrán Berges, Marta; (3) Sierra Bergua, Beatriz; (1) Falcón Reiban, María Fernanda; (4) Ruiz Felipe, María; (1) Domínguez Lenogue, Sonia; (5) Lahoza Pérez, María del Carmen; (6) Jordán Domingo, Marta; (6) Baquer Sahún, Cristina Ana; (5) Ochoa Zarzuela, Diego.

Centro de Trabajo:

(1) Médico Residente de 3er año de Medicina Familiar y Comunitaria. Centro de Salud Delicias Sur. Zaragoza; (2) Médico Residente de 2º año de Reumatología. Hospital Clínico Universitario de Zaragoza; (3) Médico de Urgencias. Hospital Clínico Universitario de Zaragoza; (4) Médico Residente de 3er año de Medicina Familiar y Comunitaria. Centro de Salud Valdefierro. Zaragoza; (5) Médico Residente de 3er año de Medicina Familiar y Comunitaria. Centro de Salud Bombarda. Zaragoza; (6) Médico Residente de 2º año de Medicina Familiar y Comunitaria. Centro de Salud Delicias Sur. Zaragoza.

80/472. Dolor abdominal que aumenta con AINES ¿?

Autores:

(1) Rizo Guerrero, Alonso; (2) Jiménez Guerrero, Juan Manuel; (2) Almenar Cubells, Enrique; (2) Hernández Hernández, Enriqueta; (2) Quiles Raga, Alfredo; (3) Ruivo Rodrigues Sobreira, Marina; (4) Roth Damas, Patricia.

Centro de Trabajo:

(1) Médico Residente de 4º año de Medicina Familiar y Comunitaria. Centro de Salud de Benifaio. Valencia.; (2) Médico de Familia. Centro de Salud de Benifaio. Valencia.; (3) Médico Residente de 3er año de Medicina Familiar y Comunitaria. Centro de Salud de Algemesí. Valencia.; (4) Médico Residente de 3er año de Medicina Familiar y Comunitaria. Centro de Salud de Almussafes. Valencia.

80/476. Parálisis facial idiopática en mujer gestante de 39 semanas.

Autores:

(1) Schaeffer Caceres, Sandra Patricia; (2) Ponce de León Roca, Marta.

Centro de Trabajo:

(1) Médico Residente de 2º año de Medicina Familiar y Comunitaria. Área Básica de Salud Martì i Julià. Cornellá 1. Barcelona.; (2) Médico de Familia. Área Básica de Salud Martì i Julià. Cornellá 1. Barcelona.

80/514. Una dudosa dorsalgia

Autores:

(1) García Porras, Alba; (1) Tórtola Ventura, Esther; (2) Silvero, Yoshio Antoian; (2) Garrido Sepúlveda, Lucia; (3) Larre Muñoz, María Jesús; (3) Precioso Costa, Javier; (3) Navarro Ros, Fernando María; (4) Tamarit Latre, Alicia; (4) González Navalón, Ana Belén; (5) Serrano Gil, Maria José.

Centro de Trabajo:

(1) Médico Residente de 2º año de Medicina Familiar y Comunitaria. Centro de Salud Ingeniero Joaquín Benlloch. Valencia.; (2) Médico Residente de 4º año de Medicina Familiar y Comunitaria. Centro de Salud Ingeniero Joaquín Benlloch. Valencia.; (3) Médico Residente de 3er año de Medicina Familiar y Comunitaria. Centro de Salud Ingeniero Joaquín Benlloch. Valencia.; (4) Médico Residente de 1er año de Medicina Familiar y Comunitaria. Centro de Salud Ingeniero Joaquín Benlloch. Valencia.; (5) Médico Residente de 2º año de Medicina Familiar y Comunitaria. Centro de Salud Fuente de San Luis. Valencia.

80/517. Hernia diafragmática adquirida

Autores:

(1) García Ventura, Manuel; (2) García Ramón, María José; (1) Compán Medina, María del Mar; (1) López López, Cristina; (1) Hachem Salas, Nur; (3) Reche Padilla, Ana Isabel.

Centro de Trabajo:

(1) Médico Residente de 1er Año de Medicina Familiar y Comunitaria. Centro de Salud La Cañada. Almería.; (2) Médico de Familia. Centro de Salud La Cañada. Almería.; (3) Médico Residente de 2º Año de Medicina Familiar y Comunitaria. Centro de Salud Retamar. Almería.

80/519. Artritis Psoriásica

Autores:

(1) García Ventura, Manuel; (2) Aguirre Martínez, Silvia; (1) López López, Cristina; (1) Compán Medina, María del Mar; (3) Reche Padilla, Ana Isabel; (4) García Ramón, María José.

Centro de Trabajo:

(1) Médico Residente de 1er Año de Medicina Familiar y Comunitaria. Centro de Salud La Cañada. Almería.; (2) Médico Residente de 3er Año de Medicina Familiar y Comunitaria. Centro de Salud La Cañada. Almería.; (3) Médico Residente de 2º Año de Medicina Familiar y Comunitaria. Centro de Salud Retamar. Almería.; (4) Médico de Familia. Centro de Salud La Cañada. Almería.

80/584. Papiledema bilateral hemorrágico secundario a carcinomatosis leptomeningea

Autores:

(1) Porta Acosta, Sara; (2) Jorge Tufet, Carme; (3) Espino García, Antonio; (1) Capdevila Sarramona, Alba; (2) Carre Gaya, Gemma; (4) Reixach Soler, Raquel; (3) Martín Miguel, Valentina; (3) Lafarga Giribets, Mª Antonia; (3) Madrid Valls, Mª LLuisa; (3) Rodrigo Claverol, M. Dolors.

Centro de Trabajo:

(1) Médico Residente de 4º año de Medicina Familiar y Comunitaria. Área Básica de Salud Bordeta-Magraners. Lleida.; (2) Médico Residente de 3er año de Medicina Familiar y Comunitaria. Área Básica de Salud Bordeta-Magraners. Lleida.; (3) Médico de Familia. Área Básica de Salud Bordeta-Magraners. Lleida.; (4) Médico Residente de 3er año de Medicina Familiar y Comunitaria. Área Básica de Salud Eixample. Barcelona.

80/599. Doctor, tengo fiebre y pierdo peso ¿qué me pasa?

Autores:

(1) Tejero de Santiago, José Javier; (2) Lara de la Torre, María Dolores; (3) Fernández Fernández, Alberto.

Centro de Trabajo:

(1) Médico Residente de Medicina de Familia. Centro de Salud Tórtola. Area Valladolid Este. Valladolid; (2) Médico Residente de Medicina de Familia. Tórtola. Area Valladolid Este. Valladolid; (3) Médico Residente de Medicina de Familia. Centro de Salud Magdalena. Area Valladolid Este. Valladolid.

80/619. Disfagia por Herpes Zóster en rama mandibular del trigémino en paciente de 98 años.

Autores:

(1) Schaeffer Caceres, Sandra Patricia; (2) Ponce de León Roca, Marta.

Centro de Trabajo:

(1) Médico Residente de Medicina Familiar y Comunitaria de 2do año. Area Basica de Salud Martì i Julià. Cornellá 1. Barcelona.; (2) Médico de Familia. Area Basica de Salud Martì y Julià. Cornellá 1. Barcelona.

80/644. Fiebre de origen desconocido: endocarditis por Streptococcus mitis/oralis.

Autores:

Romero Jiménez, Esmeralda; Bolognia Nardone, Noelis Soledad; Muñóz Rubio, Helena; Sanchez Damián, Trinidad.

Centro de Trabajo:

Médico Residente de Medicina Familiar y Comunitaria. Área de Gestión Sanitaria Campo Gibraltar. Cádiz.

80/647. Utilidad del eco-Doppler en sospecha de isquemia arterial

Autores:

Teixidó Gimeno, David.

Centro de Trabajo:

Médico Residente de 2º año de Medicina Familiar y Comunitaria. Área Básica de Salud Santa Eugènia de Berga. Barcelona.

80/655. Rabdomiosarcoma de muslo en enfermedad de Still del adulto en una consulta de Atención Primaria. A propósito de un caso.

Autores:

(1) Cayetano Cordero, Rocío; (2) García Espada, Sara; (1) Rocha Giraldo, Amanda; (3) Rangel Tarifa, María Jesús.

Centro de Trabajo:

(1) Médico Residente de 4º año de Medicina Familiar y Comunitaria. Centro de Salud de San Roque. Badajoz; (2) Médico Residente de 1er año de Medicina Familiar y Comunitaria. Centro de Salud de San Roque. Badajoz; (3) Médico de Familia. Centro de Salud de San Roque. Badajoz.

80/660. ¡Qué mal me sientan las habas!

Autores:

(1) Escalé Besa, Anna; (2) González García, Elisabet; (3) Sinfreu Pujol, Alba; (3) Cases Ros, Laia; (4) Gómez del Canto, Julia; (5) Naval Marcos, Mireia; (6) Ferrer Caballé, Laia; (7) Meseguer, Marc.

Centro de Trabajo:

(1) Médica Residente de 2º año de Medicina Familiar y Comunitaria. Área Bádica de Salud Manresa 2. Manresa. Barcelona; (2) Médico Residente de 2º año de Medicina Familiar y Comunitaria. Área Básica Salud Manresa 2. Manresa. Barcelona; (3) Médico Residente de 2º año de Medicina Familiar y Comunitaria. Área Básica de Salud Manresa 4. Manresa. Barcelona; (4) Médico Residente de Medicina Familiar y Comunitaria. Área Básica de Salud Manresa 2. Manresa. Barcelona; (5) Médico Residente año de Medicina Familiar y Comunitaria. Área Básica de Salud Manresa 4. Manresa. Barcelona; (6) Médico Residente de Medicina Familiar y Comunitaria. Área Básica de Salud Can Gibert del pla. Girona 2 de Girona; (7) Althaia Xarxa Assistencial de Manresa. Barcelona.

80/674. Una causa infrecuente de vómitos persistentes

Autores:

(1) Baquer Sahún, Cristina Ana; (2) Casorrán Berges, Marta; (2) Prieto Torres, Lucía; (2) Crusells Canales, María José; (3) Cuesta Muñóz, Julián.

Centro de Trabajo:

(1) Médico Residente. Centro de Salud Delicias Sur. Zaragoza. Sector 3; (2) Médico Residente. Hospital Clínico Lozano Blesa. Zaragoza; (3) Médico Servicio de Infecciosas. Hospital Clínico Lozano Blesa. Zaragoza.

12.30-14.00 horas

Defensa de Comunicaciones pósters: Defensa de Pósters 41.

» Totem 11

Moderador:

Dr. D. Alexandre Bassa Massanas

Médico de Familia. Centro de Atención Primaria Vila Olímpica. PAMEM. Barcelona.

80/304. Bradiarritmia (o bradicardia) secundaria a fármacos

Autores:

(1) Guirado Hidalgo, Francisco; (1) Soriano Fernández, Benito Adolfo; (2) Linero Vázquez, Francisco.

Centro de Trabajo:

(1) Médico de Familia. Centro de Salud Cartama estacion. Málaga; (2) Médico de Familia. Centro de Salud Alhaurín de la Torre. Málaga.

80/690. Masa mediastinica posterosuperior

Autores:

(1) Trueba Insa, Santiago; (1) Jordán Domingo, Marta; (1) Falcón Reiban, María Fernanda; (2) Estellés Fernández, Rosa Isabel; (3) Rubio Gómez, Marta; (4) Bastarós Bretos, Marta; (1) Baquer Sahún, Cristina Ana; (1) Esteban Zubero, Eduardo; (5) Galindo Rubio, Carlos; (6) Montoya Sáenz, Raquel.

Centro de Trabajo:

(1) Médco Residente de Medicina Familiar y Comunitaria. Centro de Salud Delicias Sur. Zaragoza; (2) Médco Residente de Medicina Familiar y Comunitaria. Centro de Salud Miralbueno. Zaragoza; (3) Médco Residente de Medicina Familiar y Comunitaria. Centro de Salud Delicias Norte. Zaragoza; (4) Médco Residente de Medicina Familiar y Comunitaria. Centro de Salud Oliver. Zaragoza; (5) Médco Residente de Medicina Familiar y Comunitaria. Centro de Salud Cariñera. Zaragoza; (6) Médco Residente de Medicina Familiar y Comunitaria. Centro de Salud Bombarda. Zaragoza.

80/699. Fallo Ovárico primario (FOP) en atención primaria: A propósito de un caso.

Autores:

(1) do Lago e Silva, Rosiane; (1) Casado Sanchez, Nuria; (1) Gago Villanueva, Ana Isabel; (2) Lozano Fernádez, María José; (3) Rodríguez Gómez, Inmaculada; (4) Torres Conde, Sandra; (5) Muñoz Abad, Laura.

Centro de Trabajo:

(1) Médico Residente de 4º año de Medicina Familiar y Comunitaria. Centro de Salud La Paz. Badajoz; (2) Médico Residente de 1er año de Medicina Familiar y Comunitaria. Centro de Salud La Paz. Badajoz; (3) Médico Residente de Medicina Familiar y Comunitaria. Centro de Salud La Paz. Badajoz; (4) Médico Residente de 3er año de Medicina Familiar y Comunitaria. Centro de Salud La Paz. Badajoz; (5) Médico Residente de 2º año de Medicina Familiar y Comunitaria. Centro de Salud La Paz. Badajoz.

80/702. A propósito de una ileítis

Autores:

(1) González Silva, Yolanda; (2) Nieto Sánchez, Sara; (1) Delgado de Paz, Alvaro; (3) García Revuelta, Miriam; (3) Diez Morales, Soraya; (4) Bergaz Díez, Henar; (3) García Vaquero, Sara; (3) Gómez González, Tamara.

Centro de Trabajo:

(1) Médico Residente de 1er año de Medicina Familiar y Comunitaria. Centro de Salud "Plaza del Ejército" Valladolid; (2) Médico Residente de 2º año de Medicina Familiar y Comunitaria. Centro de Salud "Casa del Barco" Valladolid; (3) Médico Residente de 1er año de Medicina Familiar y Comunitaria. Centro de Salud "Arturo Eyres" Valladolid; (4) Médico Residente de 1er año de Medicina Familiar y Comunitaria. Centro de Salud Arturo Eyres. Valladolid.

80/716. Deformidad en antepie de larga evolución en paciente diabético. Fractura-luxación de Lisfranc: a propósito de un caso

Autores:

(1) Esteban Zubero, Eduardo; (2) Palacio Barrabés, Jessica; (3) Estella Nonay, Rubén.

Centro de Trabajo:

(1) Médico Residente de Medicina Familiar y Comunitaria. Centro de Salud Delicias Sur. Sector Zaragoza III; (2) Residente del Servicio de Cirugía Ortopédica y Traumatología. Hospital Clínico Universitario "Lozano Blesa". Zaragoza; (3) Médico adjunto del Servicio de Cirugía Ortopédica y Traumatología. Hospital Clínico Universitario "Lozano Blesa". Zaragoza.

80/718. ¿Cuándo pensar en una osteoporosis secundaria?

Autores:

(1) Alonso Iglesias, Rebeca; (1) Robles Torres, María; (2) Lucia Ramos, Guadalupe; (3) Sánchez Peinador, Carmen; (4) Viola Candela, Ángel Francisco; (4) Pérez Rey, Jesús.

Centro de Trabajo:

(1) Médico Residente de 2º año de Medicina Familiar y Comunitaria. Centro de Salud Miguel Armijo. Salamanca; (2) Médico Residente de 4º año de Medicina Familiar y Comunitaria. Centro de Salud Miguel Armijo. Salamanca; (3) Médico Residente de 2º año de Medicina Familiar y Comunitaria. Centro de Salud La Alamedilla. Salamanca; (4) Médico Residente de 2º año de Medicina Familiar y Comunitaria. Centro de Salud Garrido Sur. Salamanca.

80/719. Dispepsia por vólvulo gástrico

Autores:

(1) Ezpeleta Iturralde, María Isabel; (2) Martínez Forcada, Margarita; (3) Barroso Caballero, Yeanet; (4) Blázquez Castellanos, César Adolfo Angel Daniel; (5) Llanos Ostiz, Miriam; (1) Dimitropoulos, Cristina; (6) Guta, Olena; (7) Ansuategui Rodriguez, Pilar; (8) Garde Borao, María Luisa.

Centro de Trabajo:

(1) Médico Residente 4º año de Medicina Familiar y Comunitaria. Centro de salud Tudela Este. Navarra; (2) Médico Residente 3º año de Medicina Familiar y Comunitaria. Centro de salud Cascante. Navarra; (3) Médico Residente 3º año de Medicina Familiar y Comunitaria. Centro de salud Tudela Oeste. Navarra; (4) Médico Residente 3º año de Medicina Familiar y Comunitaria. Centro de Cascante. Navarra; (5) Médico Digestivo. Hospital Tudela. Navarra; (6) Médico Residente 2º año de Medicina Familiar y Comunitaria. Centro de salud Tudela Este. Navarra; (7) Médico Residente 2º año de Medicina Familiar y Comunitaria. Centro de Salud Tudela Oeste. Navarra; (8) Médico de Familia. Centro de Salud Tudela Este. Navarra.

80/723. Tos y expectoración persistente en paciente anciano

Autores:

(1) Ezpeleta Iturralde, María Isabel; (2) Blázquez Castellanos, César Adolfo Angel Daniel; (3) Barroso Caballero, Yeanet; (4) Martínez Forcada, Margarita; (5) Llanos Ostiz, Miriam; (6) Ansuategui Rodriguez, Pilar; (7) Dimitropoulos, Cristina; (8) Guta, Olena; (9) Garde Borao, María Luisa.

Centro de Trabajo:
(1) Médico Residente 4º año de Medicina Familiar y Comunitaria. Centro de salud Tudela Este. Navarra; (2) Médico Residente 3º año de Medicina Familiar y Comunitaria. Centro de Cascante. Navarra; (3) Médico Residente 3º año de Medicina Familiar y Comunitaria. Centro de salud Tudela Oeste. Navarra; (4) Médico Residente 3º año de Medicina Familiar y Comunitaria. Centro de salud Cascante. Navarra; (5) Médico Digestivo. Hospital Tudela. Navarra; (6) Médico Residente 2º año de Medicina Familiar y Comunitaria. Centro de salud Tudela Oeste. Navarra; (7) Médico Residente 4º año de Medicina Familiar y Comunitaria. Centro de salud Tudela Este. Navarra.; (8) Médico Residente 2º año de Medicina Familiar y Comunitaria. Centro de salud Tudela Este. Navarra; (9) Médico Familia. Centro de salud Tudela Este. Navarra.

80/724. No todo mareo en un joven es de etiología vasovagal.

Autores:
(1) Robles Torres, María; (1) Lucia Ramos, Guadalupe; (2) Sánchez Peinador, Carmen; (1) Alonso Iglesias, Rebeca; (2) Viola Candela, Ángel Francisco; (3) Pérez Rey, Jesús.

Centro de Trabajo:
(1) Médico Residente de 2º año de Medicina Familiar y Comunitaria. Centro de Salud Miguel Armijo. Salamanca; (2) Médico Residente de 2º año de Medicina Familiar y Comunitaria. Centro de Salud La Alamedilla. Salamanca; (3) Médico Residente de Medicina Familiar y Comunitaria. Centro de salud Garrido Sur. Salamanca.

80/730. Quiero quedarme embarazada

Autores:
(1) Salvador Pozo, José Ramón; (2) Viedma López, María Del Mar; (1) Fuentes Pardo, María; (1) Sánchez Muñoz, Carmen María; (3) Manchón Barnes, Isabel María.

Centro de Trabajo:
(1) Médico Residente de Medicina Familiar y Comunitaria. Centro de Salud Lorca Sur. Lorca. Murcia; (2) Médico Residente de Medicina Familiar y Comunitaria. Centro de Salud San Diego Lorca. Murcia; (3) DUE. Hospital Rafael Méndez. Lorca. Murcia.

80/731. Doctor: Estoy amarillo

Autores:
(1) Sánchez Casado, Enrique; (2) Reviejo Rodríquez, Félix; (3) Salvador Salvador, Gregorio; (3) Torres Gutierrez, Ronald Paul; (4) Bello Benavides, Sandra Milena; (5) Illescas Martínez, Alberto; (6) Pachón Ayuso, Ruth; (6) Bedoya Sanchez, Cristina; (6) Jaimes Bautista, Fabio Andrés; (6) Attardo, Francesca.

Centro de Trabajo:
(1) Médico de Familia. Servicio de Urgencias. Hospital Nuestra Sra.Sonsoles. Ávila; (2) Médico de Familia. Centro de Salud Ávila-Estación. Ávila; (3) Médico Residente de Medicina Familiar y Comunitaria. Servicio de Urgencias de Atención Primaria de Ávila. Ávila.; (4) Médico Residente de Medicina Familiar y Comunitaria. Servicio de Urgencias de Atención Primaria de Ávila; (5) Servicio de Urgencias de Atención Primaria de Ávila; (6) Médico Residente de Medicina Familiar y Comunitaria. Centro de Salud Ávila-Sureste. Ávila.

80/736. Calcio, el ión olvidado

Autores:
(1) Vera, Laura; (2) Curbelo Rodríguez, Francisca Belen; (1) Pacheco Ramos, Tania; (2) Gómez López, Olga Tatiana.

Centro de Trabajo:
(1) Médico Residente de Medicina Familiar y Comunitaria. Unidad Docente de Medicina Familiar y Comunitaria Tenerife Zona I. Tenerife; (2) Médico de Familia. Centro de Salud Taco. Tenerife.

80/737. Klippel-Feil, a propósito de un caso.

Autores:
(1) Pacheco Ramos, Tania; (2) Gómez López, Olga Tatiana; (1) Vera Perez, Laura; (2) Curbelo Rodríguez, Francisca Belen.

Centro de Trabajo:
(1) Médico Residente de Medicina Familiar y Comunitaria. Unidad Docente de Medicina Familiar y Comunitaria Tenerife Zona I. Tenerife; (2) Médico de Familia. Centro de Salud Taco. Tenerife.

80/738. Abdomen agudo: Embarazo ectópico

Autores:
(1) Parra García, Vanessa; (2) Andrades Segura, Sara; (1) Sanchis Osuna, Auxiliadora; (3) Caballero Delgado, Gema; (4) Vergara Díaz, Mª Auxiliadora; (3) Charneca Contioso, Manuel; (1) Gómez de la Mata Galiana, Rocío Esperanza; (5) Domínguez Rodríguez, Elena; (6) Hidalgo Gómez, Rocio; (7) Lazcano González, Carmen.

Centro de Trabajo:
(1) Médico Residente de Medicina Familiar y Comunitaria. Centro de Salud Mairena del Aljarafe. Sevilla; (2) Médico Residente de Medicina Familiar y Comunitaria. Centro de Salud Tomares. Sevilla; (3) Médico Residente de Medicina Familiar y Comunitaria. Centro de Salud Bormujos. Sevilla; (4) Médico Residente de Medicina Familiar y Comunitaria. Hospital San Juan de Dios del Aljarafe. Sevilla; (5) Médico Residente de Medicina Familiar y Comunitaria. Centro de Salud Espartinas. Sevilla; (6) Médico Residente de Medicina Familiar y Comunitaria. Centro de Salud Tomares. Sevilla; (7) Médico Residente de Medicina Familiar y Comunitaria. Centro de Salud Bormujos. Sevilla.

80/742. Hipoglucemia secundaria a tumor pancreático

Autores:
(1) Ruiz Hinojosa, Rocío; (2) Jiménez del Marco, Noemí; (1) Orellana Legupin, Cristina; (3) Domínguez Álvarez, Mª del Carmen; (1) Latorre Rodríguez, Laura.

Centro de Trabajo:
(1) Médico Residente. Centro de Salud La Laguna-Cortadura. Cádiz; (2) Médico Residente. Centro de Salud Loreto-Puntales. Cádiz; (3) Médico Residente. Centro de Salud Medina Sidonia. Cádiz.

80/748. Doctor mi madre ha perdido el conocimiento

Autores:
(1) Sánchez Casado, Enrique; (2) Quenata Romero, Jose Wilder; (3) Del Amo Diego, Sonia; (4) Morante Navarro, María del Carmen; (5) Salvatierra Maldonado, Alicia Fabiana; (6) Martín Sánchez, María; (6) Muñoz Alvarez, Daniel; (6) Prieto Martín, María; (7) De Francisco Jiménez, Gema; (8) Jiménez, José Roseliano.

Centro de Trabajo:

(1) Médico de Familia. Unidad de Urgencias. Hospital Nuestra Sra.Sonsoles. Ávila; (2) Médico Residente de Medicina Familiar y Comunitaria. Centro de Salud Ávila Estación. Ávila.; (3) Médico de Urgencias. Hospital Nuestra Señora de Sonsoles . Ávila;; (4) Médico Residente de Medicina Familiar y Comunitaria. Centro de Salud Ávila Estación. Ávila; (5) Médico Residente de Medicina Familiar y Comunitaria. Centro de Salud Ávila Norte. Ávila; (6) Médico Residente de Medicina Familiar y Comunitaria. Servicio de Urgencias. Hospital Nuestra Sra.Sonsoles. Ávila.; (7) Médico Residente. Hospital Nuestra Sra.Sonsoles. Ávila.; (8) Médico Residente de Medicina Familiar y Comunitaria. Centro de Salud Ávila Sur-Este. Ávila.

80/750. Dolor abdominal y fiebres recurrentes

Autores:

(1) Sánchez Casado, Enrique; (2) Quenata Romero, Jose Wilder; (3) Del Amo Diego, Sonia; (4) Morante Navarro, María del Carmen; (5) Salvatierra Maldonado, Alicia Fabiana; (6) Martín Sánchez, María; (6) Ortego Martin, Susana Maria; (6) Prieto Martín, María; (6) De Francisco Jiménez, Gema; (7) Jiménez, José Roseliano.

Centro de Trabajo:

(1) Médico de Familia. Unidad de Urgencias. Hospital Nuestra Sra.Sonsoles. Ávila; (2) Médico Residente de Medicina Familiar y Comunitaria. Centro de Salud Ávila Estación. Ávila.; (3) Médico de Urgencias. Hospital Nuestra Señora de Sonsoles . Ávila;; (4) Médico Residente de Medicina Familiar y Comunitaria. Centro de Salud Ávila Estación. Ávila; (5) Médico Residente de Medicina Familiar y Comunitaria. Centro de Salud Ávila Norte. Ávila; (6) Médico Residente de Medicina Familiar y Comunitaria. Servicio de Urgencias. Hospital Nuestra Sra.Sonsoles. Ávila.; (7) Médico Residente de Medicina Familiar y Comunitaria.Centro de Salud Ávila Sur-Este. Ávila.

80/751. Obstrucción intestinal por migración de balón intragástrico

Autores:

(1) Montero Carretero, Teresa; (2) López Izquierdo, Raúl; (2) Sánchez Ramón, Susana; (3) Tijero Rodríguez, Berta; (4) Martín Monclus, Claudia; (5) Fermoso Álvarez, Gonzalo; (6) Cano Pazos, Marta; (6) Sanz Almazán, María; (1) Guadilla Gómez, Silvia; (3) Andrade Soto, Marycarmen Karolina.

Centro de Trabajo:

(1) Médico Residente de 2º año de Medicina Familiar y Comunitaria. Centro de Salud Plaza del Ejército. Valladolid; (2) Médico Adjunto. Servicio de Urgencias. Hospital Río Hortega, Valladolid; (3) Médico Residente de 2º año de Medicina Familiar y Comunitaria. Centro de Salud Huerta del Rey. Valladolid; (4) Médico Residente de 2º año de Medicina Familiar y Comunitaria. Centro de Salud Casa del Barco. Valladolid; (5) Médico Residente de 2º año de Medicina Familiar y Comunitaria. Centro de Salud Covaresa Sur. Valladolid.; (6) Médico Residente de 2º año de Medicina Familiar y Comunitaria. Centro de Salud Arturo Eyries. Valladolid.

80/756. Medicamentos: ¿cura o enfermedad?

Autores:

(1) Blasco Muñoz, Soledad; (2) Roig Fernández, Alicia; (2) Calderón Moreno, Francisco Javier; (2) Madrid Ferreiro, Vanesa María; (2) Pons Claramonte, Manuel; (2) Alemany Salanova, Javier; (2) Fernandez Lorencio, Jesus; (2) López Blanco, Celia Alsuhail; (2) Luquin Martínez, Rafael; (2) Salguero Merino, Ana Belen.

Centro de Trabajo:

(1) Médico Residente de Medicina Familiar y Comunitaria. Familia. Centro de Salud Virgen de la Caridad - Cartagena Oeste. Murcia; (2) Médico de Familia. Centro de Salud Virgen de la Caridad - Cartagena Oeste. Murcia.

80/910. Enfermedad renal crónica y factores asociados en personas con diabetes.

Autores:

(1) Muñoz González, Lorena; (2) Pérez Castro, Mercedes; (3) Redondo Salvador, María Ángeles; (4) Reina González, Rocío; (5) Camarena González, Ángel Luís; (6) Becerra Muñoz, Víctor Manuel; (7) Paniagua Gómez, Francisca; (7) Sánchez Pérez, María Rosa.

Centro de Trabajo:

(1) Médico Residente de Medicina Familiar y Comunitaria. Centro de Salud Ciudad Jardín.Guadalmedina. Málaga; (2) Médico Residente 2º año de Medicina Familiar y Comunitaria. Centro de Salud Ciudad Jardín. Guadalmedina. Málaga.; (3) Médico Residente de 4º año de Medicina Familiar y Comunitaria. Centro de Salud Puerta Blanca. Málaga.; (4) Médico Residente de 1º año de Medicina Familiar y Comunitaria. Centro de Salud Ciudad Jardín. Guadalmedina. Málaga; (5) Médico Residente de 1º año de Medicina Familiar y Comunitaria. Centro de Salud Ciudad Jardín. Guadalmedina. Málaga.; (6) Médico Residente de 3º año de Cardiología del Hospital Vírgen de la Victoria. Málaga.; (7) Médico de Familia. Centro de Salud Ciudad Jardín. Málaga.

12.30-14.00 horas

Defensa de Comunicaciones pósters: Defensa de Pósters 42.

» Totem 12

Moderador:

Dr. D. Mariano de la Figuera Von Wichmann

Médico de Familia. EAP Sardenya. Unidad Docente ACEBA. IIB-Sant Pau. Barcelona.

80/758. Disfonía y carcinoma anaplásico de tiroides.

Autores:

(1) Oliva González, Teresa Estefanía; (2) Muñoz Galindo, Álvaro; (2) Quijada Gutierrez, Laura; (3) Montiel Moreno, Andrea; (1) Silva Vicuña, Herver Andrei; (1) De Mata Iglesias, Miriam; (1) Sánchez Peinador, Carmen; (1) Pérez Ramos, Henar; (1) Custodio García, María Josefa; (1) Martín Hernández, Cristina.

Centro de Trabajo:

(1) Médico Residente de Medicina Familiar y Comunitaria. Centro de Salud Miguel Armijo. Salamanca; (2) Médico Residente de Medicina Familiar y Comunitaria. Centro de Salud La Alamedilla. Salamanca; (3) Médico Residente de Medicina Familiar y Comunitaria. Centro de Salud Castro Prieto. Salamanca.

80/766. Paciente con debilidad en extremidades izquierdas.

Autores:

Roig Fernández, Alicia; Calderón Moreno, Francisco Javier; Madrid Ferreiro, Vanesa María; Pons Claramonte, Manuel; Alemany Salanova, Javier; Blasco Muñoz, Soledad; López Blanco, Celia Alsuhail; Luquin Martínez, Rafael; Ros Martinez, Encarna; Salguero Merino, Ana Belen.

Centro de Trabajo:
Médico Residente de Medicna Familiar y Comunitaria. Centro de Salud Cartagena Oeste. Cartagena. Murcia.

80/772. Un bulto de grasa doctor

Autores:
(1) Sánchez Casado, Enrique; (2) Morante Navarro, María del Carmen; (3) Del Amo Diego, Sonia; (2) Quenata Romero, Jose Wilder; (4) Martín Sánchez, María; (4) Muñoz Alvarez, Daniel; (4) Ortego Martin, Susana Maria; (5) Salvatierra Maldonado, Alicia Fabiana; (6) Ciocea, Anda Magdalena; (6) Ciocea, Viorel.

Centro de Trabajo:
(1) Médico de Familia. Unidad de Urgencias. Hospital Nuestra Sra. Sonsoles. Ávila; (2) Médico Residente de Medicina Familiar y Comunitaria. Centro de Salud Ávila Estación. Ávila; (3) Médico de Urgencias. Hospital Nuestra Señora de Sonsoles. Ávila; (4) Médico Residente de Medicina Familiar y Comunitaria. Servicio de Urgencias. Hospital Nuestra Sra.Sonsoles. Ávila; (5) Médico Residente de Medicina Familiar y Comunitaria. Centro de Salud Ávila Norte. Ávila; (6) Médico Residente de Medicina Familiar y Comunitaria. Centro de Salud Ávila Sur-Oeste. Ávila.

80/773. Estoy adelgazando doctor

Autores:
(1) Sánchez Casado, Enrique; (2) Morante Navarro, María del Carmen; (3) Del Amo Diego, Sonia; (2) Quenata Romero, Jose Wilder; (4) Prieto Martín, María; (4) Martiño Díaz, Maria Isabel; (5) Salvatierra Maldonado, Alicia Fabiana; (6) Jiménez, José Roseliano; (7) Ciocea, Anda Magdalena; (7) Ciocea, Viorel.

Centro de Trabajo:
(1) Médico de Familia. Unidad de Urgencias. Hospital Nuestra Sra. Sonsoles. Ávila; (2) Médico Residente de Medicina Familiar y Comunitaria. Centro de Salud Ávila Estación. Ávila; (3) Médico de Urgencias. Hospital Nuestra Señora de Sonsoles. Ávila; (4) Médico Residente de Medicina Familiar y Comunitaria. Servicio de Urgencias. Hospital Nuestra Sra.Sonsoles. Ávila; (5) Médico Residente de Medicina Familiar y Comunitaria. Centro de Salud Ávila Norte. Ávila; (6) Médico Residente de Medicina Familiar y Comunitaria. Centro de Salud Ávila Estación. Ávila.; (7) Médico Residente de Medicina Familiar y Comunitaria. Centro de Salud Ávila Sur-Oeste. Ávila.

80/774. Dolor que no me despierta las piernas

Autores:
(1) Sánchez Casado, Enrique; (2) Jiménez Cordero, José; (3) Del Amo Diego, Sonia; (4) Morante Navarro, María del Carmen; (4) Quenata Romero, Jose Wilder; (5) Salvatierra Maldonado, Alicia Fabiana; (6) Martín Sánchez, María; (6) De Francisco Jiménez, Gema; (6) Muñoz Alvarez, Daniel; (7) Attardo, Francesca.

Centro de Trabajo:
(1) Médico de Familia. Unidad de Urgencias. Hospital Nuestra Sra. Sonsoles. Ávila; (2) Médico Residente de Medicina Familiar y Comunitaria. Centro de Salud Ávila Estación. Ávila.; (3) Médico de Urgencias. Hospital Nuestra Señora de Sonsoles. Ávila; (4) Médico Residente de Medicina Familiar y Comunitaria. Centro de Salud Ávila Estación. Ávila; (5) Médico Residente de Medicina Familiar y Comunitaria. Centro de Salud Ávila Norte. Ávila; (6) Médico Residente de Medicina Familiar y Comunitaria. Servicio de Urgencias. Hospital Nuestra Sra.Sonsoles. Ávila; (7) Médico Residente de Medicina Familiar y Comunitaria. Centro de Salud Ávila Sur-Este. Ávila.

80/781. En control de la presión arterial mejora a corto plazo la FEVI

Autores:
(1) Algado Selles, Nati; (1) Polo Soriano, Carmen; (2) López Vaquero, Carlos; (1) Arjona Pérez, David.

Centro de Trabajo:
(1) Médico Residente de Medicina Familiar y Comunitaria. Centro de Salud Almàssera de Tonda - La Vila Joiosa. Alicante; (2) Médico Residente de Medicina Familiar y Comunitaria. Hospital Marina Baixa. La Vila Joiosa. Alicante.

80/797. La insulina puede esperar?

Autores:
(1) Clemente García, María; (2) Ruiz García, Ana; (2) Pérez Adelantado, Manuel; (3) Bernabé Vera, Lorena; (3) Flores Álvarez, Carlos; (4) Oliva Femenía, Pedro Ricardo; (5) Ruiz Garcia, Maria Elena; (6) Vázquez Ballesta, Amalia; (6) Lueje Saorín, María Azucena; (7) Llisterri Caro, José Luis.

Centro de Trabajo:
(1) Médico Residente de 2º año de Medicina de Familiar y Comunitaria. Centro de Salud Barrio del Carmen. Murcia; (2) Médico Residente de Medicina de Familiar y Comunitaria. Centro de Salud Ingeniero Joaquin Benlloch. Valencia; (3) Médico Residente de 2º año de Medicina Familiar y Comunitaria. Centro de Salud Barrio del Carmen. Murcia; (4) Médico Residente de Medicina Familiar y Comunitaria. Centro Medico Parque de las Naciones. Torrevieja. Alicante; (5) Médico Residente de Medicina Familiar y Comunitaria. Centro de Salud Ingeniero Joaquin Benlloch. Valencia; (6) Médico Residente de 2º año de Medicina Familiar y Comunitaria. Centro de Salud Santomera. Murcia; (7) Médico de Familia. Centro de Salud Ingeniero Joaquin Benlloch. Valencia.

80/813. Síndrome del recomendado. A propósito de dos casos. A continuación se describen dos casos clínicos en relación con el ?síndrome del recomendado?.

Autores:
(1) Vélez Armas, Marta de la Oliva; (2) Mateo Sánchez, Maria del Carmen.

Centro de Trabajo:
(1) Médico Residente de Medicina Familiar y Comunitaria. Centro Salud Doctoral. Las Palmas; (2) Médico Residente de Medicina Familiar y Comunitaria. Centro de Salud Ingenio. Las Palmas.

80/853. No todas las trombosis cerebrales son arteriales

Autores:
(1) Abellán García, Pascual; (1) López Pérez, Juan José; (1) Ortega Requena, Ana Isabel; (2) Cerezo Gracia, Inmaculada; (3) Vázquez Ballesta, Amalia; (3) Lueje Saorín, María Azucena; (2) Gonzalez Gonzalez, Juana María; (4) Alonso Cano, Francisca; (2) Gómez Rivas, Pahola; (5) Amorós Bueno, Tomás.

Centro de Trabajo:
(1) Médico Residente de 1er año de Medicina Familiar y Comunitaria. Centro de salud de Santomera. Murcia; (2) Médico Residente de 4to año de Medicina Familiar y Comunitaria. Centro de salud de Santomera. Murcia; (3) Médico Residente de 2do año de Medicina Familiar y Comunitaria. Centro de salud de

Santomera. Murcia; (4) Médico Residente de 4to año Medicina Familiar y Comunitaria. Centro de Salud Santomera. Murcia.; (5) Médico de Familia. Centro de Salud de Santomera. Murcia.

80/885. Paludismo en atención primaria

Autores:

(1) Costa Atienza, María Engracia; (1) Arnez Rojas, Tania; (2) Deniel Rosanas, Joan; (1) Diaz Pilco, Alicia; (1) Mendez Rivas, José Ramón.

Centro de Trabajo:

(1) Médico Residente de 4º año de Medicina Familiar y Comunitaria. Área Básica de Salud Manlleu. Barcelona; (2) Médico de Familia. Área Básica de Salud Manlleu. Barcelona.

80/906. Distensión abdominal aguda en pacientes mayores

Autores:

(1) Bernabé Vera, Lorena; (2) León Martínez, Luisa Pilar; (1) Clemente García, María; (1) Flores Álvarez, Carlos; (3) González Torres, Lucía María.

Centro de Trabajo:

(1) Médico Residente de 2º año de Medicina Familiar y Comunitaria. Centro de Salud Barrio del Carmen. Murcia; (2) Médico de Familia. Centro de Salud Barrio del Carmen. Murcia; (3) Médico Residente de 1º año de Medicina Familiar y Comunitaria. Centro de Salud Barrio del Carmen. Murcia.

80/908. Crisis hiperetensiva a propósito de un caso?..

Autores:

(1) Lau Cheng, Arturo; (2) Céspedes Peña, Giselle Elizabeth; (3) Gisbert Selles, Cristina; (4) Arroyo Sebastián, María del Angel; (4) Oliver Ramírez, María Aranzazu.

Centro de Trabajo:

(1) Médico Residente 4to año de Medicina familiar y Comunitaria. Centro de Salud San Vicente del Raspeig I. Alicante; (2) Médico Residente 4to año de Medicina familiar y Comunitaria. Centro Salud La Florida. Alicante; (3) Médico de Familia. Centro de Salud San Vicente Raspeig 1. Alicante; (4) Médico de Familia. Centro de Salud La Florida. Alicante.

80/919. Demencia en paciente anciano, ¿y si no fuera por causa degenerativa?

Autores:

(1) Rovira Marcelino, Gemma; (2) Jiménez Muñoz, Beatriz; (3) Bottaro Parra, David Ricardo; (3) Fernández Valverde, Diana Elizabeth; (4) Vázquez Pirillo, Gastón Ezequiel; (5) Joseph Vilaplana, Jordi.

Centro de Trabajo:

(1) Médico Residente de Medicina Familiar y Comunitaria. Equip d'Atenció Primària Sardenya. Barcelona.; (2) Médico Residente de 2º año de Medicina Familiar y Comunitaria. Centro de Salud Equip d'Atenció Primària Sardenya. Barcelona.; (3) Médico Residente de 4º año de Medicina Familiar y Comunitaria. Centro de Salud Equip d'Atenció Primària Sardenya. Barcelona.; (4) Médico Residente de 3º año de Medicina Familiar y Comunitaria. Centro de Salud Equip d'Atenció Primària Sardenya. Barcelona.; (5) Médico Residente de 1º año de Medicina Familiar y Comunitaria. Centro de Salud Equip d'Atenció Primària Sardenya. Barcelona.

80/938. Doctor, no puedo dormir.

Autores:

(1) García Aroca, Mario; (2) Zambrano Clavier, César Gustavo; (3) Madrid Gómez de Mercado, Mª Dolores; (4) Fernandez Cueto, Eva Maria; (5) Sánchez Pérez, Cristina; (5) Conesa Espejo, María José; (6) Díaz Hernández, Gloria; (6) Marín Muñoz, Enrique.

Centro de Trabajo:

(1) Médico Residente de Medicina Familiar y Comunitaria. Centro de Salud Los Dolores. Cartagena.; (2) Médico Residente de 3er año de Medicina Familiar y Comunitaria. Centro de Salud Los Dolores. Cartagena.; (3) Médico Residente de 1er año de Medicina Familiar y Comunitaria. Centro de Salud Los Dolores. Cartagena.; (4) Médico Residente de 1er año de Medicina Familiar y Comunitaria. Centro de Salud El Algar. Mar Menor. Cartagena.; (5) Médico Residente de 1er año de Medicina Familiar y Comunitaria. Centro de Salud Barrio Peral. Cartagena.; (6) Médico de Familia. Centro de Salud Los Dolores. Cartagena.

80/939. Primer ruido en cañonazo. Urgencia en paciente portador de marcapaso.

Autores:

(1) Costa Atienza, María Engracia; (2) Mendez Rivas, José Ramón; (3) Forcada Arcarons, Anna; (4) Morelló Baiget, Tomás; (2) Chaparro Cardozo, Rosaura Analia; (2) Arnez Rojas, Tania.

Centro de Trabajo:

(1) Médico Residente de Medicina Familiar y Comunitaria. Área Básica de Salud Manlleu. Barcelona.; (2) Médico Residente de 4o año de Medicina Familiar y Comunitaria. Centro de Salud Manlleu. Barcelona; (3) Médico de Familia. Área Básica de Salud Manlleu. Barcelona; (4) Médico de Família. Área Básica de Salud Sant Quirze de Besora. Barcelona.

80/945. Mujer de 70 años con cefalea hemitemporal y claudicación mandibular. Arteritis de la Temporal, ¿pensamos en ella?

Autores:

(1) Camero Centeno, Anny Vanessa; (2) Estévez Calderero, Ángela; (3) Nocua Rodríguez, Ileana Isabel; (4) Del Carmen Peña, Marlen; (4) Pereyra Acha, María Claudia; (4) Gutiérrez Medina, Alejandro; (5) Morales Alvarado, Christopher Alexander; (5) Muñoz Moreno, Aída; (6) Herrero Reder, Miguel; (6) Almenglo Parejo, María del Rosario.

Centro de Trabajo:

(1) Médico Residente de Medicina Familiar y Comunitaria. Centro de Salud Navalmoral de la Mata. Cáceres.; (2) Médico de Familia. Centro de Salud de Navalmoral de la Mata. Cáceres.; (3) Médico Residente de 3er año Medicina Familiar y Comunitaria. Navalmoral de la Mata. Cáceres.; (4) Médico Residente de 3er año Medicina Familiar y Comunitaria. Navalmoral de la Mata. Cáceres.; (5) Médico Residente de 4to año Medicina Familiar y Comunitaria. Navalmoral de la Mata. Cáceres.; (6) Médico Residente de 2do año Medicina Familiar y Comunitaria. Navalmoral de la Mata. Cáceres.

80/952. Dolor escapular persistente en paciente de 61 años con banda monoclonal IgA lambda previa.

Autores:

(1) Miguens Uriel, Alejandro; (2) Villamil Jarauta, Emma; (3) Coello de Portugal Casana, Carmen; (4) Sánchez Jiménez, Luis

Eduardo; (5) Senra de la Fuente, Eva María; (2) López-Melús Marzo, Teresa; (6) Pueyo Ucar, Cristina; (7) García Paricio, Luis Miguel; (8) Regla Marín, Raquel.

Centro de Trabajo:

(1) Médico Residente de Medicina Familiar y Comunitaria. Centro de Salud San José Norte. Zaragoza; (2) Médico de Familia. Centro de Salud San José Norte. Zaragoza; (3) Médico Residente de 3º año de Hematología y Hemoterapia. Hospital Universitario Miguel Servet. Zaragoza; (4) Médico Residente de 4º año de Medicina Familiar y Comunitaria. Centro de Salud San José Norte. Zaragoza.; (5) Médico Residente de 2º año de Medicina Familiar y Comunitaria. Centro de Salud San José Norte. Zaragoza.; (6) Médico Residente de 1º año de Medicina Familiar y Comunitaria. Centro de Salud San José Norte. Zaragoza; (7) Médico Residente de 3º año de Medicina Familiar y Comunitaria. Centro de Salud San Pablo. Zaragoza; (8) Médico Residente de 2º año de Medicina Familiar y Comunitaria. Centro de Salud San José Centro. Zaragoza.

80/1074. Doctora, este prurito me está matando.

Autores:

(1) Carro Ferreiro, Águeda María; (2) Fernández Domínguez, Nuria.

Centro de Trabajo:

(1) Médico Residente de Familia. Centro de Salud Valle Inclán. Ourense.; (2) Médico Residente de Familia. Centro de Salud Nóvoa Santos. Ourense.

80/1086. Disfunción Eréctil. ¿A propósito de un caso?

Autores:

(1) Céspedes Peña, Giselle Elizabeth; (2) Lau Cheng, Arturo; (3) Arroyo Sebastián, María del Angel; (4) Gisbert Selles, Cristina; (3) Oliver Ramírez, María Aranzazu.

Centro de Trabajo:

(1) Médico Residente de Medicina Familiar y Comunitaria. Centro de Salud La Florida. Alicante; (2) Médico residente de 4to año de Medicina Familiar y Comunitaria. Centro de Salud San Vicente Raspeig 1. Alicante; (3) Médico de Familia. Centro de Salud La Florida. Alicante; (4) Médico de Familia. Centro de Salud San Vicente Raspeig 1. Alicante.

12.30-14.00 horas

Defensa de Comunicaciones pósters: Defensa de Pósters 43.

» Totem 13

Moderador:

Dr. D. Miquel del Val Viñolas

Médico de Familia. Centro de Atención Primaria Vila Olímpica. PAMEM. Barcelona.

80/1091. No siempre todo es simple.

Autores:

(1) Bergaz Díez, Henar; (2) Herrero Bregón, Beatriz; (2) García Alonso, Marta Marina; (3) Melero Broman, Julia; (4) Marcos Rodríguez, Ángel; (5) Gutiérrez García, Patricia; (5) Diez Morales, Soraya; (6) Córdoba Romero, Alicia; (7) González Silva, Yolanda.

Centro de Trabajo:

(1) Médico Residente de Medicina Familiar y Comunitaria. Centro de Salud Arturo Eyries. Valladolid.; (2) Médico Residente de 4º año de Medicina Familiar y Comunitaria. Centro de Salud Arturo Eyries. Valladolid.; (3) Médico Residente de 3er año de Medicina Familiar y Comunitaria. Centro de Salud Arturo Eyries. Valladolid.; (4) Médico de Familia. Centro de Salud Arturo Eyries. Valladolid.; (5) Médico Residente de 1er año de Medicina Familiar y Comunitaria. Centro de Salud Covaresa. Valladolid.; (6) Médico Residente de 1er año de Medicina Familiar y Comunitaria. Centro de Salud Huerta del Rey. Valladolid.; (7) Médico Residente de 1er año de Medicina Familiar y Comunitaria. Centro de Salud Plaza del Ejercito. Valladolid.

80/1094. Abordaje del síncope de perfil cardiogénico.

Autores:

(1) Guzmán Bolívar, María del Pilar; (2) Ramírez Soriano, Adolfo; (3) Camacho Jurado, Francisco Javier; (4) Medina Ruiz, Sandra; (5) Arenas Traverso, Clara María; (5) Díaz Carrillo, Lorena.

Centro de Trabajo:

(1) Médico Residente de Medicina Familiar y Comunitaria. Centro de Salud Norte. Algeciras. Cádiz.; (2) Médico Residente de 3er año de Medicina Familiar y Comunitaria. Centro de Salud Norte. Algeciras. Cádiz.; (3) Cárdiologo. Hospital Punta Europa. Algeciras. Cádiz.; (4) Médico Residente de 2º año de Medicina Familiar y Comunitaria. Centro de Salud Norte. Algeciras. Cádiz.; (5) Médico Residente 3er año de Medicina Familiar y Comunitaria. Centro de Salud Norte. Algeciras. Cádiz.

80/1100. Dorsolumbalgia persistente.

Autores:

(1) Costa Atienza, María Engracia; (2) Chaparro Cardozo, Rosaura Analia; (3) Mendez Rivas, José Ramón; (3) Diaz Pilco, Alicia; (3) Arnez Rojas, Tania.

Centro de Trabajo:

(1) Médico de Familia. Centro de Salud Manlleu. Barcelona; (2) Médico Residente de 4º año de Medicina Familiar y Comunitaria. Centro de Salud Manlleu. Barcelona; (3) Médico Residente de 1er año de Medicina Familiar y Comunitaria. Centro de Salud Manlleu. Barcelona.

80/1111. Adolescente con broncoespasmo. A propósito de un caso.

Autores:

(1) Cuadrench Solórzano, Mireia; (2) Tobías Ferrer, Joan; (3) González García, Elisabet.

Centro de Trabajo:

(1) Médico Residente de 4º año de Medicina Familiar y Comunitaria. Área Básica de Salud Manresa-2. Manresa.; (2) Médico de Familia. Área Básica de Salud Manresa-2. Manresa.; (3) Médico Residente de 2º año de Medicina Familiar y Comunitaria. Área Básica de Salud Manresa-2. Manresa.

80/1114. Disnea en paciente joven con hábitos tóxicos.

Autores:

(1) Sánchez Pérez, Cristina; (2) Conesa Espejo, María José; (3) García Aroca, Mario; (4) Zambrano Clavier, César Gustavo.

Centro de Trabajo:

(1) Médico Residente de Medicina Familiar y Comunitaria. Centro de Salud Barrio De Peral. Cartagena. Murcia; (2) Medico Residente de 1er año de Medicina Familiar y Comunitaria. Centro de Salud Barrio Peral. Cartagena. Murcia; (3) Medico Residente de 1er año de Medicina Familiar y Comunitaria. Centro de Salud Los Dolores. Cartagena. Murcia; (4) Medico Residente de 3er

año de Medicina Familiar y Comunitaria. Centro de Salud Los Dolores.

80/1119. Angioma. Un caso clínico.

Autores:
Gutiérrez Pineda, Federico.
Centro de Trabajo:
Médico Residente de Medicina Familiar y Comunitaria. Hospital San Pedro. La Rioja.

80/1127. Trombocitemia Esencial.

Autores:
(1) Custodio García, María Josefa; (1) Muñoz Galindo, Álvaro; (2) Viola Candela, Ángel Francisco; (3) Martín Hernández, Cristina; (4) Silva Vicuña, Herver Andrei; (5) Sánchez Peinador, Carmen; (6) Quijada Gutierrez, Laura; (7) De Mata Iglesias, Miriam; (4) Oliva González, Teresa Estefanía; (8) Pappaterra Domínguez, Lisette Isabel.
Centro de Trabajo:
(1) Médico Residente de Medicina Familiar y Comunitaria. Centro de Salud. La Alamedilla. Salamanca; (2) Médico Residente de Medicina Familiar y Comunitaria. Centro de Salud La Alamedilla. Salamanca; (3) Médico Residente de Medicina Familiar y Comunitaria. Centro de Salud Garrido Sur. Salamanca; (4) Médico Residente de Medicina Familiar y Comunitaria. Centro de Salud Miguel Armijo. Salamanca.; (5) Médico Residente de Medicina Familiar y Comunitaria. Centro de Salud La Alamedilla. Salamanca.; (6) Médico Residente de Medicina Familiar y Comunitaria. Centro de Salud La Alamedilla.Salamanca.; (7) Médico Residente de Medicina Familiar y Comunitaria. Centro de Salud Miguel Armijo. Salamanca.; (8) Médico Residente de Medicina Familiar y Comunitaria. Centro de Salud San Juan. Salamanca.

80/1129. Cólico nefrítico y enfermedad renal crónica.

Autores:
(1) Mendoza D´Arcy, Maria Jose; (2) Salas Sola, Almudena; (2) Pereira Ferreyra, Luciana Dalí; (3) Llorens Minguell, Antonio Javier; (3) Palacios López, María Teresa; (3) López González, Jose; (3) Melgar García, Ana Celia; (3) Guerrero Diaz, Beatriz.
Centro de Trabajo:
(1) Médico Residente de Medicina Familiar y Comunitaria. Centro de Salud Virgen de la Caridad. Cartagena Este; (2) Médico Residente de Medicina Familiar y Comunitaria. Centro de Salud Cartagena Este; (3) Médico de Familia. Centro de Salud Cartagena Este.

80/1136. Síndrome poliglandular tipo II diagnosticado en Atención Primaria

Autores:
(1) Morera Pérez, Pedro; (1) Rangel Torrejón, Manuel Jesús; (2) Salvador Comino, María Rosa; (3) Villar Navarro, Mercedes; (4) Pérez-Cerezal Moreno, Manuel; (4) Calvo Torrelló, Jordi; (2) Garrido Torres, Nathalia; (5) Muñoz Lopez, Miguel Enrique; (4) Regife García, Victor; (6) Torres Moreno, Joaquín.
Centro de Trabajo:
(1) Médico residente de 1er año de Medicina Familiar y Comunitaria. Centro de Salud San Luís. Sevilla; (2) Médico residente de 4to año de Medicina Familiar y Comunitaria. Centro de Salud San Luís. Sevilla; (3) Doctora en química. Universidad de Sevilla. Sevilla; (4) Médico adjunto de Medicina Familiar y Comunitaria. Centro de salud San Luís, Sevilla.; (5) Médico residente de 2º año de Medicina Familiar y Comunitaria. Centro de Salud San Luís. Sevilla; (6) joaquin.torres.sspa@juntadeandalucia.es.

80/1137. Poliuria y polidipsia en Histiocitosis de Langerhans.

Autores:
(1) Benadero Royo, Iris; (2) Floresví Aubia, Xavier; (2) Boj Casajuana, Joan; (2) Sánchez-Oro Vallés, Isabel; (2) Marqués Casasola, Emma; (2) Ras Vidal, Ester; (2) Tapia Barranco, Elisabeth; (2) Castellví Margalef, Ana Belén; (2) Isach Subirana, Anna; (2) Segura Cañada, Begoña.
Centro de Trabajo:
(1) Médico Residente de Medicina Familiar y Comunitaria. Centro de Atención Primaria Sant Pere. Reus 2.Reus.; (2) Médico de Familia. Área Básica de Salud Reus 2. Reus.

80/1138. ¿Por qué no desaparece esta fiebre?

Autores:
(1) Cano Lucas, Lorena del Encinar; (2) Bazo Fariñas, Antonio Víctor; (3) Candela Maestu, Macarena.
Centro de Trabajo:
(1) Médico Residente de Medicina Familiar y Comunitaria. Centro de salud Valdepasillas.Badajoz.; (2) Medico residente de 2º año de Medicina Familiar y comunitaria. Centro de salud Valdepasillas. Badajoz.; (3) Médico de Familia. Centro de salud Valdepasillas. Badajoz.

80/1149. Doctora, el corazón me late muy lento.

Autores:
(1) Nieto Sánchez, Sara; (2) Pérez González, Irene; (3) Iglesias Clemente, Ana Isabel; (4) Duque Chaux, André; (5) Benéitez Bartolomé, Sofía; (6) González Silva, Yolanda; (7) Repiso Gento, Irene; (7) Sierra Quintana, Eva; (7) Bujedo Ortiz, Claudia; (7) Román García, Patricia.
Centro de Trabajo:
(1) Médico Residente de 2º año. Medicina Familiar y Comunitaria. Centro de Salud Casa del Barco. Valladolid.; (2) Médico residente de 2do año de Medicina Familiar y Comunitaria. Centro de Salud Casa del Barco. Valladolid.; (3) Médico Residente de 1er año de Medicina Familiar y Comunitaria. Centro de Salud La Puebla. Palencia.; (4) Médico Residente de 4to año de Medicina Familiar y Comunitaria. Centro de Salud Casa del Barco. Valladolid.; (5) Médico Residente de 3er año de Medicina Familiar y Comunitaria. Centro de Salud Parquesol. Valladolid.; (6) Médico Residente de 1er año de Medicina Familiar y Comunitaria. Centro de Salud Plaza del Ejército. Valladolid.; (7) Médico de Familia. Centro de Salud Casa del Barco. Valladolid.

80/1175. Doctora, se me ha hinchado la barriga.

Autores:
(1) Correcher Salvador, Zaira; (2) García García, José Ignacio; (2) Ventura Pérez, María; (3) Rodríguez, Heidy; (4) Peña Forcada, Enrique; (5) Domingo Regany, Emili.
Centro de Trabajo:
(1) Médico Residente de Medicina Familiar y Comunitaria Centro de Salud. Almassora. Castellón.; (2) Medico Residente de 3er año de Medicina Familiar y Comunitaria. Centro de Salud Almassora. Castellon; (3) Medico Residente de 2o año de Medicina Familiar

y Comunitaria. Centro de Salud Almassora. Castellon; (4) Medico de Familia Centro de Salud Integral Pio XII Almassora. Castellon; (5) Medico de Familia Centro de Salud Almassora. Castellon.

80/1181. Síndrome de West. Un caso clínico: un niño.

Autores:

Shevnina, Nataliya.

Centro de Trabajo:

Centro de Salud Las Albarizas.Marbella. Málaga.

80/1200. Una de las enfermedades raras más frecuente.

Autores:

(1) Muñoz Abad, Laura; (2) Torres Conde, Sandra; (3) Bueno García, Virginia; (4) Montoro Caba, María Isabel; (5) Lozano Fernández, Mª José; (6) do Lago e Silva, Rosiane; (3) Perez Caballero, Francisco Luis.

Centro de Trabajo:

(1) Médico Residente de Medicina Familiar y Comunitaria. Centro de Salud La Paz. Badajoz.; (2) Médico Residente de 3º año de Medicina Familiar y Comunitaria. Centro de Salud La Paz. Badajoz.; (3) Médico Residente de 2º año de Medicina Familiar y Comunitaria. Centro de Salud La Paz. Badajoz.; (4) Médico Residente de 2º año de Medicina Familiar y Comunitaria. Centro de Salud Occidente. Córdoba.; (5) Médico Residente de 1º año de Medicina Familiar y Comunitaria. Centro de Salud La Paz. Badajoz.; (6) Médico Residente de 4º año de Medicina Familiar y Comunitaria. Centro de Salud La Paz. Badajoz.

80/1202. Fiebre Botonosa Mediterránea.

Autores:

(1) Reche Padilla, Ana Isabel; (2) Roldán García, María del Mar; (3) Sánchez López-Gay, José; (2) Rodríguez Barón, Borja; (4) Reyes Aguilar, Rocío.

Centro de Trabajo:

(1) Médico Residente de 2º de Medicina Familiar y Comunitaria. Centro de Salud Retamar. Almería.; (2) Médico Residente de 2º de Medicina Familiar y Comunitaria. Centro de Salud Virgen del Mar. Almería.; (3) Médico Residente de 2º de Medicina Familiar y Comunitaria. Centro de Salud Benahadux. Almería.; (4) Médico Residente de 2º año de Medicina Familiar y Comunitaria. Centro de Salud Plaza de Toros. Almería.

80/1203. Doctor, me mareo. La importancia de una buena exploración neurológica.

Autores:

(1) Fuentes Pardo, María; (2) Cela Alcaraz, Cristina; (3) Viedma López, María Del Mar; (4) Salvador Pozo, José Ramón; (5) Vivancos Ureña, Pedro.

Centro de Trabajo:

(1) Médico Residente de 4º año de Medicina Familiar y Comunitaria. Centro de Salud Lorca Sur. Lorca.; (2) Médico Residente de 3º año de Medicina Familiar y Comunitaria. Centro de Salud Santa María de Gracia. Murcia.; (3) Médico Residente de 4º año de Medicina Familiar y Comunitaria. Centro de Salud San Diego. Lorca.; (4) Médico Residente de 4º año de Medicina Familiar y Comunitaria. Centro de Salud La Viña. Lorca.; (5) Médico Residente de 2º año de Medicina Familiar y Comunitaria. Centro de Salud La Viña. Lorca.

80/1221. Aspergilosis pulmonar. Papel de la terapia corticoidea como factor de riesgo asociado en el bronquítico crónico.

Autores:

(1) Rodríguez Barón, Borja; (2) Reyes Aguilar, Rocío; (3) Sánchez López-Gay, José; (1) Roldán García, María del Mar; (4) Reche Padilla, Ana Isabel.

Centro de Trabajo:

(1) Médico Residente de 2do año de Medicina Familiar y Comunitaria. Centro de Salud Virgen del Mar. Almería; (2) Médico Residente de 2do año de Medicina Familiar y Comunitaria. Centro de Salud Plaza de toros. Almería.; (3) Médico Residente de Medicina Familiar y Comunitaria. Centro de Salud Huercal de Almeria. Almeria; (4) Médico Residente de 2do año de Medicina Familiar y Comunitaria. Centro de Salud Retamar. Almería.

80/1224. Fiebre mediterránea familiar (FMF)

Autores:

(1) Román, Leonard Mihaita; (2) Montero García, María Cristina; (3) Cardenas, Betty Loli; (3) Rodríguez Juarez, Ana Isabel; (3) Silvestre Egea, Gala.

Centro de Trabajo:

(1) Médico Residente 3er año Medicina Familiar y Comunitaria. Centro de Salud Barajas. Madrid; (2) Médico Adjunto. Centro de Salud Barajas. Madrid; (3) Médico Residente de Medicina Familiar y Comunitaria. Centro de Salud Barajas. Madrid.

80/1246. Púrpura de Scholein-Henoch en adultos

Autores:

(1) Pérez Iglesias, Noelia; (2) López de la Peña, Raquel; (3) Lougedo Fueyo, Patricia; (4) Espina San José, Marta; (5) Montero Corte, Irene; (6) Mederos Matute, Eva; (7) Martínez Álvarez, Ángela; (8) Arranz Fernández, Sandra; (8) Suárez Fernández, José Amador.

Centro de Trabajo:

(1) Médico Residente de 4º año de Medicina Familiar y Comunitaria, Centro de Salud El Llano, Asturias; (2) Médico Residente de 3er año de Medicina Familiar y Comunitaria. Centro de Salud Natahoyo. Asturias; (3) Médico Residente de 2º año de Medicina Familiar y Comunitaria. Centro De Salud Natahoyo. Asturias; (4) Médico Residente de 2º año de Medicina Familiar y Comunitaria. Centro de Salud Contrueces. Asturias; (5) Médico Residente de 3er año de Medicina Familiar y Comunitaria. Centro de Salud de el Llano. Gijón.; (6) Médico Residente de 2º año de Medicina Familar y Comunitaria. Centro de Salud Natahoyo. Asturias; (7) Médico Residente de 2º año de Medicina Familiar y Comunitaria. Centro de Salud El Llano. Asturias; (8) Médico Residente de 1er año de Medicina Familiar y Comunitaria. Centro de Salud El Llano. Asturias.

12.30-14.00 horas

Defensa de Comunicaciones pósters: Defensa de Pósters 44.

» Totem 14

Moderador:

Dr. D. José Mancera Romero

Médico de Familia. Centro de Salud Ciudad Jardín. Málaga.

80/529. ¿Qué tengo en el cuello?

Autores:
(1) Sánchez Peinador, Carmen; (2) Lucia Ramos, Guadalupe; (2) Robles Torres, María; (3) Viola Candela, Ángel Francisco; (2) Alonso Iglesias, Rebeca; (2) Oliva González, Teresa Estefanía; (4) Custodio García, María Josefa; (5) Iglesias Salgado, Mª Ángeles.
Centro de Trabajo:
(1) Médico Residente de 2º año de Medicina Familiar y Comunitaria. Centro de Salud La Alamedilla. Salamanca.; (2) Médico Residente de 2º año de Medicina Familiar y Comunitaria. Centro de Salud Miguel Armijo. Salamanca.; (3) Médico Residente de 2º año de Medicina Familiar y Comunitaria. Centro de Salud La Alamedilla. Salamanca; (4) Médico Residente de 3º año de Medicina Familiar y Comunitaria. Centro de Salud La Alamedilla. Salamanca.; (5) Médico Residente de 4º año de Medicina Familiar y Comunitaria. Centro de Salud Miguel Armijo. Salamanca.

80/1283. Calcinosis cutis : Un hallazgo poco frecuente

Autores:
(1) Navarro Vargas, Jorge Alberto; (2) Valls Esteve, Marta; (2) Carbo Queralto, Alejandra; (2) Escamilla Fresnadillo, Jose Antonio; (2) Ximenis Vidal, Assumpta; (3) Cabral Rivera, Sigfredo Antonio; (2) García Muñoz, Mónica; (4) Mateu Arza, Diana Cristina; (3) Purriños de Marco, Leticia.
Centro de Trabajo:
(1) Médico Residente 3er año Medicina Familiar y Comunitaria. Centro de Salud St Ildefons. Cornella de Llobregat. Barcelona.; (2) Médico de Familia. Centro de Salud St. Ildefons. Cornella de Llobregat. Barcelona.; (3) Médico Residente de 4to año de Medicina Familiar y Comunitaria. Centro de Salud St Ildefons. Cornella de Llobregat. Barcelona; (4) Médico Residente de 1er año de Medicina Familiar y Comunitaria. Centro de Salud St Ildefons. Cornella de Llobregat. Barcelona.

80/1290. Sialolitiasis submaxilar

Autores:
(1) Roa Medina, Letsy Dayan; (2) Corio Andújar, Rosario.
Centro de Trabajo:
(1) Médico Residente de Medicina Familiar y Comunitaria. Centro de Atención Primaria Doctor Martí i Julià. Cornellà de Llobregat. Barcelona; (2) Médico de Familia. Centro de Atención Primaria Martì i Juliá. Cornellá de Llobregat. Barcelona.

80/1293. Importancia de la anamnesis dirigida en la asistencia al paciente en la consulta de Atención Primaria.

Autores:
(1) Jose Gómez, Sheila; (2) Dani Ben Abdellah, Lubna; (3) Azpeitia Muñoz, Carmen; (3) Sanz Sacristán, Jesús María; (4) Bravo Lizcaino, Ruth.
Centro de Trabajo:
(1) Médico Residente de Medicina Familiar y Comunitaria. Centro de Salud Infanta Mercedes. Madrid; (2) Médico Residente segundo año de Medicina Familiar y Comunitaria. Centro de Salud Infanta Mercedes. Madrid; (3) Médico de Familia. Centro de Salud Infanta Mercedes. Madrid; (4) Médico Residente primer año de Medicina Familiar y Comunitaria. Centro de Salud Infanta Mercedes. Madrid.

80/1299. Disnea y Exposición Laboral

Autores:
(1) Fernández Villar, Agustín; (2) Candela Ganoza, Giancarlo; (3) Díaz García, Eduardo; (4) Neciosup Tovar, Carlos; (5) Moraleda Novo, Ana.
Centro de Trabajo:
(1) Médico Residente de Medicina Familiar y Comunitaria. Hospital Severo Ochoa. Leganés. Madrid; (2) Médico Residente de 3er año de Medicina Interna. Hospital Severo Ochoa. Leganés. Madrid; (3) Médico de Familia. Centro de Salud Mendiguchia Carriche. Leganés. Madrid; (4) Médico Residente de 2do año de Medicina Familiar y Comunitaria. Hospital Severo Ochoa. Leganés. Madrid; (5) Médico Residente de 2do año de Medicina Familia y Comunitaria. Hospital Severo Ochoa. Leganés. Madrid.

80/1314. Glomerulonefritis mesangial IgA diagnosticada a raíz de proteinuria en rango glomerular

Autores:
(1) Montaño Valdez, Elsida; (2) Vargas Vilardosa, Elena; (3) Vera Gormaz, Cira; (4) Espina Castilla, Avelina; (5) Casas Beltran, Aina; (6) Mandujano Bonilla, Miguel.
Centro de Trabajo:
(1) Médico Residente de Medicina Familiar y Comunitaria. Centro de Atención Primaria Antón de Borja. Consorci Sanitari de Terrassa. Barcelona.; (2) Médico de Familia. Centro de Atención Primaria Antón de Borja. Consorci Sanitari de Terrassa. Rubí. Barcelona.; (3) Médico de Familia. Centro de Atebción Primaria Antón Borja. Consorci Sanitari de Terrassa. Rubí. Barcelona.; (4) Médico de Familia. Centro Atención Primaria Antón Borja. Consorci Sanitari de Terrassa. Rubí. Barcelona.; (5) Médico Residente 1er año de Medicina Familiar y Comunitaria. Unidad docente del Consorci Sanitari de Terrassa. Barcelona.; (6) Médico Residente de3er año de Medicina Familiar y Comunitaria. Unidad docente del Consorci Sanitari de Terrassa. Barcelona.

80/1345. Neumonía con mejoría clínica parcial. Infiltrado no resuelto.

Autores:
(1) Bañó Cerdá, María; (2) Pérez Ortiz, Cristina; (3) Sancho Ferrer, María; (4) Sanz García, Francisco Javier; (5) Jara Calabuig, Irina; (6) Pellicer Moreno, Joan Josep; (7) Sandoval Contreras, Raul Gustavo.
Centro de Trabajo:
(1) Médico Residente de 4º año de Medicina Familiar y Comunitaria. Centro de salud la Fábrica. Alcoy. Alicante.; (2) Médico Residente de 3er año de Medicina Familiar y Comunitaria. Centro de Salud La Fábrica. Alcoy. Alicante.; (3) Médico Residente de 2º año de Medicina Familiar y Comunitaria. Centro de Salud de Cocentaina.Alicante.; (4) Médico Residente de 2º año de Medicina Familiar y Comunitaria. Centro de Salud La Fábrica. Alcoy. Alicante.; (5) Residente de 1er año Medicina Familiar y Comunitaria. Centro de Salud La Fábrica. Alcoy. Alicante.; (6) Médico Residente de 1er año de Medicina Familiar y Comunitaria. Centro de Salud La Fábrica. Alcoy. Alicante.; (7) Médico adjunto servicio de Neumología. Hospital Verge del LLiris. Alcoy.

80/1366. De las artralgias a la polimialgia reumática. A propósito de un caso.

Autores:
(1) Almenara Abellán, José Luis; (2) Gómez Santos, Ana Belén; (3) Arjona García, Verónica; (4) Silva Gil, Fatima.
Centro de Trabajo:
(1) Médico Residente de 1er año de Medicina Familiar y Comunitaria. Centro de Salud Posadas. Córdoba.; (2) Médico Residente de 2do año de Medicina Familiar y Comunitaria. Centro de Salud Posadas D. Rafael Florez Crespo. Córdoba; (3) Médico Residente de 1er año de Medicina Familiar y Comunitaria. Centro de Salud Posadas D. Rafael Florez Crespo. Córdoba; (4) Médico de Familia. Centro de Salud Posadas D. Rafael Florez Crespo. Córdoba.

80/1370. Dilema Shakespeareano: ¿Mantoux o no Mantoux?.

Autores:
(1) Morales Boscan, Alexis Enrique; (2) Hidalgo Sierra, Vanesa; (3) Arribas Entrala, Belen; (4) Herrero Hernandez, Maria; (5) Siquier Coll, Gabriel; (6) Garcia Duarte, Josardy Altagracia; (7) Clemente Iglesias, Natalia; (8) Contreras Rivas, Jenny Elizabeth; (9) Mercedes, Sobrino Ballesteros; (10) Viera Conrad, Erika.
Centro de Trabajo:
(1) Médico Residente de 3er año de Medicina Familiar y Comunitaria. Centro de Salud Luis de Toro. Plasencia. Cáceres.; (2) Medico de Familia. Centro de Salud Bejar. Salamanca; (3) Medico Residente de 1er año de Medicina Familiar y Comunitaria. Centro de Salud Actur Sur. Zaragoza.; (4) Medico Residente de 2do año de Medicina Familiar y Comunitaria. Centro de Salud Luis de Toro. Plasencia.Cáceres.; (5) Medico Residente de 4to año de Medicina Familiar y Comunitaria. Centro de Salud San Miguel. Plasencia.; (6) Medico Residente de 3er año de Medicina Familiar y Comunitaria. Centro de Salud San Miguel. Plasencia.; (7) Medico Residente de 2do año de Medicina Familiar y Comunitaria. Centro de Salud Luis de Toro. Plasencia.; (8) Medico Residente de 3er año de Medicina Familiar y Comunitaria. Centro de Salud Luis de Toro. Plasencia.; (9) Medico Residente de 1er año de Medicina Interna. Hospital Virgen del Puerto. Plasencia.; (10) Medico Residente de 1er año de Medicina Familiar y Comunitaria. Centro de Salud San Miguel. Plasencia.

80/1394. Adenitis mesentérica

Autores:
(1) de Labaig Ramos, Patricia; (1) García González, Ángela; (1) Pérez Nicolás, Estefanía; (1) Khazzoum, David; (1) Viñas Gimeno, María Angeles; (1) Sacie Reyes, Patricia; (1) Lozano Cebrián, Amaparo; (1) Boluda Albiñana, Rosa; (2) Silvero, Yoshio Antoian; (3) Pacheco Arroyo, Julián.
Centro de Trabajo:
(1) Médico Residente de Medicina Familiar y Comunitaria. Centro de Salud Fuente de San Luis. Hospital Dr. Peset. Valencia.; (2) Médico Residente de 4to año de Medicina Familiar y Comunitaria. Centro de Salud Ingeniero Joaquín Benlloch. Hospital Dr. Peset. Valencia; (3) Médico de Familia y Comunitaria. Centro de Salud Fuente de San Luis. Valencia.

80/1404. Revisión de protocolos de quimioprofilaxis de tuberculosis a propósito de un caso.

Autores:
(1) Ávila Rivera, Juan Alexander; (2) Castro Moreno, Jaime Jesús; (3) González Basurto, Mario; (4) Ortiz Arjona, Alfredo; (5) Gracia Alfonso, María Amparo; (4) García de Vinuesa Garijo, Leonor; (2) de Tena Moreno-Baquerizo, Larisa.
Centro de Trabajo:
(1) Médico Residente 2º año Medicina Familiar y Comunitaria. Centro de Salud Dr. Ángel Villamor. La Carlota. Córdoba; (2) Médico Residente de 1º año de Medicina Familiar y Comunitaria. Centro Salud La Carlota. Córdoba; (3) Médico de Familia. Hospital de Guadalupano de Teziutlán. Puebla. México; (4) Médico de Familia. Centro de Salud La Carlota. Córdoba; (5) Pediatra. Centro de Salud La carlota. Córdoba.

80/1408. Pacto de silencio en un paciente en situación terminal: lo que no se debe hacer

Autores:
(1) Garrido Torres, Nathalia; (2) Navarro Suarez, Elia Cristina; (1) Salvador Comino, María Rosa; (3) Avilés Vázquez, Inmaculada; (4) Fernández López, Auxiliadora.
Centro de Trabajo:
(1) Médico Residente de 4 año de Medicina Familiar y Comunitaria. Centro de Salud San Luis. Sevilla; (2) Médico Residente de 4 año de Medicina Familiar y Comunitaria.Centro de Salud Nº Sra Oliva. Alcalá de Guadaira. Sevilla; (3) Médico Residente de 4 año de Medicina Familiar y Comunitaria. Centro de Salud San Isidro. Los Palacios. Sevilla; (4) Médico adjunto. Unidad de cuidados paliativos. Hospital Universitario Virgen del Rocío. Sevilla.

80/1422. Una enfermedad oculta

Autores:
(1) Graure, Madalina; (2) Coman, Alexandru Claudiu; (3) Boksan, Marija; (4) Maté Sánchez del Val, Cristina María; (5) Morales Hernández, Katya Priscilla; (6) Noblía Gamba, Leandro Marín; (7) García Soto, Zayra Maria; (7) Aguilera Alcaraz, Beatriz; (4) Schmucke Fortty, Eric; (8) Flores Torrecillas, Juana.
Centro de Trabajo:
(1) Médico Residente de Medicina Familiar y Comunitaria. Centro de Salud Cartagena Casco Antiguo. Cartagena. Murcia.; (2) Médico Residente de 3er año de Medicina Familiar y Comunitaria. Centro de Salud Casco Antiguo. Cartagena.Murcia; (3) Médico Residente de 1er año de Medicina Familiar y Comunitaria. Centro de Salud Casco Antiguo. Cartagena.Murcia; (4) Médico Residente de 1er año de Medicina Familiar y Comunitaria. Centro de Salud Casco Antiguo. Cartagena. Murcia.; (5) Médico Residente de 4to año de Medicina Familiar y Comunitaria. Centro de Salud San Anton. Cartagena. Murcia.; (6) Médico Residente de 4to año de Medicina Familiar y Comunitaria. Centro de Salud Casco Antiguo. Cartagena. Murcia.; (7) Médico Residente de 3er año de Medicina Familiar y Comunitaria. Centro de Salud Barrio Peral. Cartagena. Murcia.; (8) Médico de Familia. Centro de Salud Casco Antiguo. Cartagena. Murcia.

80/1441. Desde hace una semana casi no puedo caminar

Autores:
(1) Fernández Valverde, Diana Elizabeth; (2) Jiménez Muñoz, Beatriz; (1) de la Figuera Von Wichmann, Mariano; (3) Bottaro

Parra, David Ricardo; (2) Rovira Marcelino, Gemma; (4) Vázquez Pirillo, Gastón Ezequiel; (5) Monteserin Nadal, Rosa.

Centro de Trabajo:

(1) Médico de Familia. Centro de Salud Sardenya. Barcelona.; (2) Médido Residente de 2do año de Medicina Familiar y Comunitaria. Centro de Salud Sardenya. Barcelona; (3) Médido Residente de 4to año de Medicina Familiar y Comunitaria. Centro de Salud Sardenya. Barcelona; (4) Médido Residente de 3er año de Medicina Familiar y Comunitaria. Centro de Salud Sardenya. Barcelona; (5) Médico de Familia. Centro de Salud Sardenya. Barcelona.

80/1448. Epigastralgia en paciente con gastritis crónica

Autores:

(1) Guerra Molina, Iñigo; (2) Bueno Zamora, Amalia; (3) Alen Barja, Leticia; (3) Carazo Medina, Raquel; (4) Del Olmo Ribagorda, Marta Inmaculada; (5) Martínez-Canales Sánchez-Pedreño, María; (5) Montes Andújar, Lara María; (6) Calvo Aranda, César; (7) Navarro Jiménez, Enrique Noé; (5) Jiménez García, Ana Elena.

Centro de Trabajo:

(1) Médico Residente. Centro de Salud Goya. Madrid.; (2) Médico Residente de 4º año de Medicina Familiar y Comunitaria. Centro de Salud Santa Hortensia. Madrid; (3) Médico Residente de 4º año de Medicina Familiar y Comunitaria. Centro de Salud Ciudad Jardín. Madrid; (4) Médico Residente de 4º año de Medicina Familiar y Comunitaria. Centro de Salud Santa Goya. Madrid; (5) Médico Residente de 4º año de Medicina Familiar y Comunitaria. Centro de Salud San Fernando II. San Fernando de Henares. Madrid; (6) Médico Residente de 4º año de Medicina Familiar y Comunitaria. Centro de Salud Santa Ciudad Jardín. Madrid; (7) Médico Residente de 4º año de Medicina Familiar y Comunitaria. Centro de Salud Velilla de San Antonio. Velilla de San Antonio. Madrid.

80/1530. Masa pélvica: Una visión desde Atención Primaria

Autores:

(1) Aquino Espinola, Salmi Aleli; (1) García Frías, Soledad; (2) Arena Álvarez, Manuel.

Centro de Trabajo:

(1) Médico Residente de Medicina Familiar y Comunitaria. Centro de Salud de Piedrabuena. Ciudad Real.; (2) Tutor de Medicina Familiar y Comunitaria. Centro de Salud de Piedrabuena. Ciudad Real.

80/1540. Doctor, vengo a quitarme la sonda urinaria

Autores:

Falcó Valverde, Emilio Enrique; López Abellán, Laura; Fontes Manzano, Irene; López Torres, Laura Juana.

Centro de Trabajo:

Médico Residente de Medicina Familiar y Comunitaria. Centro de Salud Infante. Murcia.

80/1542. La Disnea puede esconder sorpresas desagradables

Autores:

(1) García Olivares, Gonzalo; (2) Martos Sánchez, Pilar María; (3) Linares Morales, Daniel Jesús.

Centro de Trabajo:

(1) Médico Residente 2º año Medicina Familiar y Comunitaria. Centro de Salud Virgen del Mar. Almería; (2) Médico Residente 2º año de Medicina Familiar y Comunitaria .Centro de Salud Campohermoso. Almería; (3) Médico Residente de 4º año. Centro Salud Miralbueno. Zaragoza.

80/1617. Sindrome Parsonage Turner: descripción de un caso

Autores:

(1) Arroyo Torres, Yolanda; (2) Eguía Angeles, Hans; (3) Ormachea García, Claudia; (3) Oviedo Valenzuela, José Anael.

Centro de Trabajo:

(1) Médico Residente de 3er año de Medicina Familiar y Comunitaria. Hospital Carmen y Severo Ochoa. Cangas del Narcea. Asturias.; (2) Médico Residente de 4to año de Medicina Familiar y Comunitaria. Centro de Salud Cangas del Narcea. Asturias.; (3) Médico Residente de 1er año de Medicina Familiar y Comunitaria. Centro de Salud Cangas del Narcea. Asturias.

12.30-14.00 horas

Defensa de Comunicaciones pósters: Defensa de Pósters 45.

» Totem 15

Moderadora:

Dra. Dª. Flora López Simarro

Médico de Familia. Área Básica de Salud Martorell. Barcelona. Miembro del Grupo de Trabajo de Diabetes de SEMERGEN.

80/7. Ecografía en Atención Primaria

Autores:

(1) Caracuel Gómez, Sara Teodora; (2) Valle Alonso, Joaquin; (2) Lara Cachinero, Pedro; (3) Ordoñez Pérez, Violeta; (1) Rico Rodríguez, Francisco; (1) Hidalgo Gil, Rocío.

Centro de Trabajo:

(1) Médico Residente de Medicina de Familia. Área Sanitaria Norte de Córdoba. Pozoblanco; (2) Médico de Familia. Hospital Comarcal Valle de los Pedroches. Pozoblanco; (3) Médico Residente de Medicina de Familia. Área Sanitaria Norte de Córdoba. Peñarroya.

80/45. Enfermedad mediastínica masiva con extensa masa Bulky.

Autores:

(1) Jiménez Hernández, Alejandra; (2) Luis Hernández, Jorge; (1) Tacoronte Hernández, Nancy; (1) Marín Bonacasa, Carlos; (1) Suárez Hernández, Tatiana.

Centro de Trabajo:

(1) Médico de Familia. Hospital Universitario Nuestra Señora de Candelaria. Santa Cruz de Tenerife; (2) Médico de Residente de Medicina Familiar y Comunitaria. Hospital Universitario Nuestra Señora de Candelaria. Santa Cruz de Tenerife.

80/59. Konichiwa Kikuchi-Fujimoto

Autores:

(1) Nava Gutierrez, Amy Cristina; (1) Montesdeoca de La Fuente, José; (2) Safir Jabeen, Humera; (1) Compere, Jean Luckson; (3) Peral Casado, Alfredo.

Centro de Trabajo:

(1) Médico Residente de Medicina Familiar y Comunitaria. Centro de Salud Jose Aguado. León; (2) Médico Residente de Medicina Familiar y Comunitaria. Centro de Salud Jose Aguado. León.; (3) Médico de Familia. Centro de Salud Jose Aguado. León.

80/86. Complicaciones de la varicela en el adulto

Autores:

(1) Fernández García, María José; (2) De León Gallo, Rosa María.

Centro de Trabajo:

(1) Médico Residente de Medicina Familiar y Comunitaria. ABS Riu Nord i Riu Sud. Santa coloma de Gramenet. Barcelona; (2) Médico de Familia. ABS Riu Nord i Riu Sud. Santa coloma de Gramenet. Barcelona.

80/94. Plasmocitoma Cervico-Dorsal

Autores:

(1) Pérez Marte, Alexia Zumilka; (1) Severino Mercedes, Melquiades; (1) Vargas Pérez, Natalie Emilia; (2) Mateos Roncero, Maria Belen; (1) Ureña Mendez, Melissa Annel; (1) Ferrero Mato, Silvia.

Centro de Trabajo:

(1) Médico de Residente de Medicina Familiar y Comunitaria. Complejo Asistencial de Zamora; (2) Médico de Familia. Complejo Asistencial de Zamora.

80/201. Tromboembolismo pulmonar. Un desafío diagnóstico para el médico de atención primaria. A propósito de un caso

Autores:

Gómez Madero, Daniel.

Centro de Trabajo:

Médico de Familia. Centro de Salud Rincon de Soto. La Rioja.

80/677. Me duele mucho el cuello

Autores:

(1) Soriano Yanes, Beatriz; (2) Simao Aiex, Leticia; (1) Estévez Guzmán, Reina de los Ángeles; (3) Quiles Sánchez, Lourdes; (4) Pérez Cuenca, Elvira.

Centro de Trabajo:

(1) Médico Residente de Medicina Familiar y Comunitaria. Centro de Salud Virgen de Gavellar. Jaén; (2) Médico Residente de Medicina Familiar y Comunitaria. Centro de Salud el Valle. Jaén; (3) Médico Residente de Medicina Familiar y Comunitaria. Centro de Salud Profesor Jesús Marin. Molina de Segura. Murcia; (4) Radióloga. Hospital San Juan de la Cruz. Úbeda.

80/681. Doctor, Quíteme esos clavos de la espalda

Autores:

(1) Nicolás Gomariz, José Antonio; (2) Noguera Cánovas, Laura; (3) Egea Lucas, Ignacio; (4) Barceló Otálora, Fermín.

Centro de Trabajo:

(1) Médico Residente de Medicina Familiar y Comunitaria. Centro de Salud La Ñora. Murcioa; (2) Médico Residente de Medicina Familiar y Comunitaria. Centro de Salud El Palmar. Murcia; (3) Médico Residente de Medicina Familiar y Comunitaria. Centro de Salud Cieza Oeste. Murcia; (4) Médico Residente de Medicina Familiar y Comunitaria. Centro de Salud Stª María de Gracia. Murcia.

80/1493. Cefalea secundaria: sinusitis esfenoidal y etmoidal Aguda, es una urgencia.

Autores:

(1) Cruz Sequeiros, Claudia Andrea; (2) Gutierrez Sainz, Javier; (3) Villaverde Llama, Ana; (4) Fontanilla Garmilla, Noelia.

Centro de Trabajo:

(1) Médico Residente de 3º año de Medicina Familiar y Comunitaria. Servicio Cantabro de Salud; (2) Médico de Familia. Centro de Salu de la Graciosa. Lanzarote; (3) Médico de Familia. Residencia de ancianos la Gloria. Santander; (4) Médico de Familia. Centro de Salud Liencres. Cantabria.

80/1524. Complicaciones micro y macrovasculares de la diabetes mellitus

Autores:

(1) Viñas Gimeno, María Angeles; (2) García González, Ángela; (2) Serrano Gil, Maria José; (2) Viciano Fabregat, María Lledó; (3) García Porras, Alba; (3) Tórtola Ventura, Esther; (4) Pérez Granell, Andrea; (4) Pérez, Estefania; (4) de Labaig Ramos, Patricia; (4) Khazzoum, David.

Centro de Trabajo:

(1) Médico Residente de Medicina Familiar y Comunitaria. Centro de Salud Fuente de San Luis. Valencia; (2) Médico Residente 2º año de Medicina Familiar y Comunitaria. Centro de Salud Fuente de San Luis. Valencia; (3) Médico Residente 2º año de Medicina Familiar y Comunitaria. Centro de Salud Ingeniero Joaquín Benlloch. Valencia; (4) Médico Residente 3er año de Medicina Familiar y Comunitaria. Centro de Salud Fuente de San Luis. Valencia.

80/1566. De vómitos en posos de café a perforación del íleon distal.

Autores:

(1) Klusova, Elena; (2) Morte Train, Yolanda; (3) Gómez Gascón, Tomás.

Centro de Trabajo:

(1) Médico Residente de 3º año de Medicina Familiar y Comunitaria Unidad Docente Madrid Centro. Hospital 12 de Octubre. Centro de Salud Guayaba; (2) Médico Residente de 2º año de Medicina Familiar y Comunitaria. Centro de Salud Guayaba. Madrid; (3) Médico de Familia. Centro de Salud Guayaba. Madrid.

80/1641. Doctora, este picor no me deja descansar

Autores:

(1) Fernández Sáez, Ana Belén; (2) Fernandez Saez, Maria Julia; (3) Cordero Bernabé, Rubén; (4) Herrero Hernández, Abel Jesús; (5) Ballesteros Merino, Marta; (6) Cruz Muñoz, Maria del Carmen; (6) LLanos Vals, Carmen.

Centro de Trabajo:

(1) Médico Residente de 3er año de Medicina Familiar y Comunitaria. Centro de Salud Zona VIII Albacete.; (2) Médico de Familia. Centro de Salud Casas de Juan Nuñez, Albacete; (3) Médico residente de 5º año de Medicina Interna. Hospital General y Universitario de Albacete; (4) Médico de Familia. Centro de Salud Osa de Montiel. Albacete.; (5) Médico Residente de 3er año de Medicina Familiar y Comunitaria. Albacete.; (6) Médico Residente de Medicina Familiar y Comunitaria. Albacete.

80/1642. Doctor, algo pasa en mí.

Autores:

(1) Sánchez Nicolás, José Andrés; (1) Suárez Beke, María Patricia; (1) Lázaro Aragüés, Paula; (1) Lueje Saorín, María Azucena; (2) López Torres, Laura Juana; (3) García Rosa, Inés; (4) Monteagudo González, Laura; (4) Branchina Núñez, Andrea-David; (5) Rosillo Castro, Daniela; (5) Pérez López, María Victoria.

Centro de Trabajo:

(1) Médico Residente de 2do año de Medicina de Familia y Comunitaria. Centro de Salud Infante. Murcia.; (2) Médico Residente de 4to año de Medicina de Familia y Comunitaria. Centro de Salud Infante. Murcia.; (3) Médico Residente de 3er año de Medicina de Familia y Comunitaria. Centro de Salud Infante. Murcia.; (4) Médico Residente de 1er año de Medicina de Familia y Comunitaria. Centro de Salud Infante. Murcia.; (5) Medico de Familia. Adjunto del servicio de urgencias. Hospital Reina Sofia. Murcia.

80/1668. Más que una cefalea.

Autores:

(1) Zurdo Díaz, Carmen María; (2) María Tablado, Miguel Angel; (3) Montejo Martínez, Carmen; (4) Jiménez García, Ana Elena; (4) Corrales Lopez, Ainhoa; (5) Rebollo Martínez, Blanca.

Centro de Trabajo:

(1) Médico Resdente de Medicina Familiar y Comunitaria. Centro de Salud Velilla de San Antonio. Madrid.; (2) Medico de Familia. Centro de Salud Perales de Tajuña. Madrid.; (3) Medico de Familia. Centro de Salud Canillejas. Madrid.; (4) Residente 4to año de Medicina Familiar y Comunitaria. Centro de Salud San Fernando. Coslada. Madrid.; (5) Residente 4to año de Medicina Familiar y Comunitaria. Centro de Salud Goya. Madrid.

80/1684. Consumo excesivo de bebidas energizantes en una paciente con crisis hipertensiva

Autores:

(1) Leiva Cepas, Fernando; (2) Ruz Caracuel, Ignacio; (3) Cabello Chanfreut, Adriana; (4) Fernández García, José Ángel.

Centro de Trabajo:

(1) Médico Residente. Consultorio de Villarrubia. Córdoba.; (2) Becario del Departamento de Ciencias Morfológicas. Área de Histología. Universidad de Córdoba.; (3) Médico Residente de 3er año de Medicina Familiar y Comunitaria. Consultorio de Villarrubia. Córdoba.; (4) Médico de Familia. Consultorio de Villarrubia. Córdoba.

80/1708. Diagnóstico por imagen: apendicitis aguda

Autores:

(1) Callejas Romero, Ana Belén; (2) López Moreno, Carolina; (3) López García, Paula María; (4) Gómez Ortega, Ginés Jesús; (4) Gómez Ortega, Antonia Inés; (5) Perea Rodríguez, Ana Mar; (6) Rivera Moya, Ana María.

Centro de Trabajo:

(1) Médico Residente de 1er año Medicina Familiar y Comunitaria. Centro de Salud Nueva Andalucía. Almería.; (2) Médico Residente de 4º año de Medicina Familiar y Comunitaria. Centro de Salud Nueva Andalucía. Almería.; (3) Médico Residente de 4º año de Medicina Familiar y Comunitaria. Centro de Salud La Cañada. Almería.; (4) Médico de Familia. Centro de Salud Nueva Andalucía. Almería; (5) Médico Residente de 4º año de Medicina Familiar y Comunitaria. Centro de Salud Roquetas Sur. Almería.; (6) Médico Residente de 4º año de Medicina Familiar y Comunitaria. Centro de Salud Plaza de Toros. Almería.

80/1751. Síndrome de CREST

Autores:

(1) Dos Santos Alencar, Marcos Henrique; (2) Sabando Carranza, Jesús Alberto; (3) Calvo Carrasco, Diana.

Centro de Trabajo:

(1) Médico Residente de Medicina Familiar y Comunitaria.Centro de Salud de Zaramaga. Vtoria-Gasteiz.; (2) Médico de Familia. Centro de Salud Zaramaga. Vitoria-Gasteiz; (3) Enfermera.Centro de Salud Zaramaga. Vitoria-Gasteiz.

80/1763. Bezoar como causa de oclusión intestinal, a propósito de dos casos

Autores:

(1) Delgado García, Esther; (2) Fernández Macho, Juan Gabriel; (3) Bueno Llarena, Francisco; (4) Inga Saavedra, Elizabeth; (5) Montaño Martínez, Adrián; (5) González Ascarza, María; (3) Tejera Pérez, Cristina; (6) Risco Solanilla, José Carlos; (7) Roncero Vidal, Romualdo; (8) Arroba Vacas, Isabel.

Centro de Trabajo:

(1) Médico Residente de 1er año de Endocrinología. Hospital Infanta Cristina. Badajoz; (2) Médico Residente de 1er año de Psiquiatría. Complejo Hospitalario Universitario de Badajoz; (3) Médico de Medicina Interna. Hospital Perpetuo Socorro. Badajoz; (4) Médico Residente de 1er año de Oncología Médica. Hospital Infanta Cristina. Badajoz; (5) Médico Residente de 1er año de Medicina Interna. Complejo Hospitalario Universitario de Badajoz; (6) Médico Residente de Medicina Familiar y comunitaria, en centro de salud de San Roque. Badajoz; (7) Médico Residente de 2º año de Medicina Familiar y Comunitaria. Centro de Salud Pueblo nuevo del Guadiana. Badajoz; (8) Medico adjunto del servicio de medicina interna del Complejo Hospitalario Universitaria de Badajoz.

80/1767. Muerte fetal en gestante diabética

Autores:

(1) Rinaldi Pabón, Francisca; (2) Stieffel, Natalia; (3) Uribe Pérez, María; (1) Peral Flores, Alexandra; (1) Calleja Ramírez, Ana; (4) Carrasco Zafra, María Isabel.

Centro de Trabajo:

(1) Médico Residente de Medicina Familiar y Comunitaria. Centro de Salud Las Albarizas. Marbella. Málaga; (2) Médico Residente de 2º año Medicina Familiar y Comunitaria. Centro de Salud Las Albarizas. Marbella. Málaga; (3) Médico Residente de Medicina Interna. Hospital Costa del Sol. Marbella. Málaga; (4) Médico Residente de Medicina Familiar y Comunitaria. Centro de Salud Benalmádena. Málaga.

12.30-14.00 horas

Defensa de Comunicaciones pósters: Defensa de Pósters 46.

» Totem 1

Moderadora:

Dra. Dª. Joima Panisello Rollo

Especialista en Medicina Interna. Directora General Fundación para el Fomento de la Salud. Madrid.

80/34. Más vale tarde..... Que nunca.

Autores:

Cordovilla Moreno, Antonio Manuel; Mroz, Joanna; García Soto, Zayra Maria; Checa Soriano, Ana; Acosta Martínez, Luz María; Egea Cegarra, Isabel María; Aguilera Alcaraz, Beatriz; López Fernández, Aitor.

Centro de Trabajo:
Médico Residente de Medicina Familiar y Comunitaria. Centro de Salud Barrio Peral. Cartagena. Murcia.

80/147. ¡¡Ojo a la medicación!!

Autores:
(1) Fernández Barrial, Ana María; (1) Montesdeoca de La Fuente, José; (1) Colina Arenas, Yracelis Josefina; (1) Nava Gutierrez, Amy Cristina; (2) López Carbajo, María José.
Centro de Trabajo:
(1) Médico Residente de Medicina Familiar y Comunitaria. Centro de Salud Larrucea. León; (2) Médico de Familia. Centro de Salud Larrucea. León.

80/148. Parasomnia, a propósito de un caso

Autores:
(1) Fernández Barrial, Ana María; (1) Montesdeoca de La Fuente, José; (1) Colina Arenas, Yracelis Josefina; (1) Nava Gutierrez, Amy Cristina; (2) López Carbajo, María José.
Centro de Trabajo:
(1) Médico Residente de Medicina Familiar y Comunitaria. Centro de Salud Larrucea. León; (2) Médico de Familia. Centro de Salud Larrucea. León.

80/153. Pleuropericarditis autoinmune

Autores:
(1) Severino Mercedes, Melquiades; (1) Vargas Pérez, Natalie Emilia; (1) Pérez Marte, Alexia Zumilka; (1) Ureña Mendez, Melissa Annel; (2) Rodríguez Garrote, Aranzazu.
Centro de Trabajo:
(1) Médico Residente de Medicina Familiar Comunitaria. Complejo Asistencial de Zamora; (2) Médico de Familia. Complejo Asistencial de Zamora.

80/175. Cambios ungueales por Docetaxel

Autores:
Gonzalez Jimenez, Clara; Lamolda Poyatos, Jose; Gil Iriondo, Estibaliz; Gonzalez Ramon, Begoña; Hernandez Lopez, Sol; Canto Blazquez, Victoria.
Centro de Trabajo:
Médico Residente de Medicina Familiar y Comunitaria. Centro de salud "Las Águilas". Madrid.

80/228. Los rostros que esconde la estadística.

Autores:
(1) Ferrero Mato, Silvia; (1) Alonso García, María del Carmen; (1) Pérez Marte, Alexia Zumilka; (2) Jiménez Meléndez, Alberto; (3) García Fernández, Miguel.
Centro de Trabajo:
(1) Médico Residente de Medicina de Familiar y Comunitaria. Centro de Salud Puerta Nueva. Zamora; (2) Médico de Famila. Centro de Salud Puerta Nueva. Zamora; (3) Enfermero. Centro de Salud Puerta Nueva. Zamora.

80/248. Presentación inusual de fiebre botonosa mediterránea en varón de 53 años

Autores:
(1) Martínez Rivas, Francisca; (1) Cillero Rodríguez, Maria del Mar; (1) Blanco Ducodray, Alejandra Varinia; (1) Bejarano Cielos, Rafael; (2) López Martínez, Miguel Ángel.
Centro de Trabajo:
(1) Médico Residente de Medicina Familiar y Comunitaria. Centro de Salud Santa Rosa. Córdoba; (2) Médico de Familia. Centro de Salud Santa Rosa. Córdoba.

80/276. Fiebre Q por sorpresa

Autores:
(1) Gonzalo Aranda, Ester; (1) Rosado Mena, Licet; (1) Jilaveanu, Corina Maria; (1) Racareanu, Angelica; (1) Hyppolite, Rose-Ninon; (1) Yañez Herbas, Gonzalo Raúl; (1) Girón Estrada, Vanessa; (2) Muñoz Cifuentes, Pablo; (2) Montesa Lou, Cristina; (3) Huici Polo, Patxi.
Centro de Trabajo:
(1) Médico Residente. Hospital de Calatayud. Centro de salud de Daroca. Calatayud; (2) FEA de Urgencias.Hospital de Calatayud. Centro de salud de Daroca. Calatayud; (3) FEA de Medicina Interna. Hospital de Calatayud. Centro de salud de Daroca. Calatayud.

80/329. ¿Metformina para todos?

Autores:
(1) Larre Muñoz, María Jesús; (1) Navarro Ros, Fernando; (1) Precioso Costa, Javier; (2) Tórtola Ventura, Esther; (2) Garcia Porras, Alba; (2) Serrano Gil, Mª José; (2) García Moreno, Alfonso.
Centro de Trabajo:
(1) Médico Residente de Medicina Familiar y Comunitaria. Centro de Salud Ingeniero Joaquin Benlloch. Valencia; (2) Médico Residente. Centro de Salud Ingeniero Joaquin Benlloch. Valencia.

80/370. Placa Necrótica

Autores:
Carrasco Angulo, Almudena; Rodríguez Ceballos, Delia; Bañagasta, Laura Silvana; Aceituno Villalba, Francisca María; Carreño Aroca, Estefanía; Hernández Ocaña, Inmaculada; Hernández Álvarez, José Antonio; Alcaraz Rivas, José Julio; Valdez Castillo, Rafael Emilio; Delgado Perez, Kalvin Arturo.
Centro de Trabajo:
Médico Residente de Medicina Familiar y comunitaria. Centro de Salud San Javier. Murcia.

80/399. Reactantes de fase aguda en Atención Primaria. ¿Una pista definitiva?

Autores:
(1) Lahoza Pérez, María del Carmen; (2) Yagüe Sebastián, María del Mar; (2) Martínez Díez, María; (3) Sáenz Abad, Daniel; (3) García Noaín, José Alberto; (4) Domínguez Lenogue, Sonia; (4) Amorós García, Rafael; (4) Falcón Reiban, María Fernanda; (4) Montoya Sáenz, Raquel; (4) Galindo Rubio, Carlos.
Centro de Trabajo:
(1) Médico de Familia. Centro de Salud Bombarda Área 3. Zaragoza; (2) Médico Residente de Medicina Familiar y Comunitaria. Centro de Salud Área 3. Zaragoza; (3) Médico de Urgencias Hospital Clínico Zaragoza; (4) Médico Residente de Medicina Familiar y Comunitaria. Centro de Salud Área 3. Zaragoza.

80/583. ¿La culpa fue del Sintrom?: Nuevas alternativas al acenocumarol

Autores:
(1) Gómez Panzuela, Noelia; (2) García Criado, Emilio; (3) Ruiz Requena, Inmaculada; (2) Martin Rioboó, Enrique; (2) Ruíz Moruno,

Francisco Javier; (1) García Arcos, Isabel; (3) Jiménez Pérez, Rocío; (4) Arjona Burgos, Irene; (4) Barquilla Calderón, María.

Centro de Trabajo:

(1) Médico Residente de 4º año de Medicina Familiar y Comunitaria. Unidad de Gestión Clínica Fuensanta Distrito Centro-Guadalquivir. Córdoba.; (2) Médico de Familia. Unidad de Gestión Clínica Fuensanta Distrito Centro-Guadalquivir. Córdoba.; (3) Médico Residente de 3er año de Medicina Familiar y Comunitaria. Unidad de Gestión Clínica Fuensanta Distrito Centro-Guadalquivir. Córdoba.; (4) Médico Residente de 2º año de Medicina Familiar y Comunitaria. Unidad de Gestión Clínica Fuensanta Distrito Centro-Guadalquivir. Córdoba.

80/1513. Ictus vertebrobasilar

Autores:

Klusova, Elena.

Centro de Trabajo:

UD Madrid Centro: Hospital12 de Octubre / Centro de Salud Guayaba. Madrid.

80/1532. Peligros de la anticoncepción hormonal oral y tabaco

Autores:

(1) Méndez Rodríguez, Enrique; (2) Peleteiro Cobo, Beatriz; (3) Urraca Rodriguez, Aura Ligia; (4) Linares González, Adolfo; (5) García García, Mónica; (6) Denis Parra, Cristina; (6) Díaz Fernández, Mónica; (5) Gómez García, Estrella; (5) Mahmoud Atoui, Omar; (5) Díaz Rodríguez, Ángel.

Centro de Trabajo:

(1) Médico Residente de Medicina Familiar y Comunitaria. Centro de Salud de Bembibre. León; (2) Médico Residente 1º año de Medicina Familiar y Comunitaria. Centro de Salud de Bembibre. León; (3) Médico Residente de 3er año de Medicina Familiar y Comunitaria. Centro de Salud de Bembibre. León.; (4) Médico Residente 2º año de Medicina Familiar y Comunitaria. Centro de Salud de Bembibre; (5) Médico de Familia. Centro de Salud de Bembibre. León; (6) Diplomada Universitaria en Enfermeria. Centro Salud de Bembibre. León.

80/1533. Osteomielitis secundaria a intervención por hallux valgus

Autores:

(1) Domínguez Gómez, Manuel; (2) González Román, Jorge; (3) Giadach Vargas, Cristian; (4) Casado Huerga, Jesús; (1) Morán Bayón, Álvaro; (1) Alejo García, Josángela; (1) Pérez Santa María, Ana; (1) Montero Sánchez, Carmen; (1) Diego Mangas, Natalia; (4) Moro Mateos, María Luisa.

Centro de Trabajo:

(1) Médico Residente de 1er año de Medicina Familiar y Comunitaria. Centro de Salud San Juan. Salamanca; (2) Médico Residente de 3er año de Medicina Familiar y Comunitaria. Centro de Salud San Juan. Salamanca; (3) Médico Residente de 4to año de Medicina Familiar y Comunitaria. Centro de Salud Miguel Armijo Moreno. Salamanca; (4) Médico de Familia. Centro de Salud San Juan. Salamanca.

80/1537. Cefalea con Criterios de Alarma

Autores:

(1) García Alonso, Marta Marina; (2) Farias Gorbea, Ana Claudia; (3) Herrero Bregón, Beatriz; (3) Zurdo de Pedro, Verónica; (4) Bergaz Díez, Henar; (4) García Revuelta, Miriam; (4) González García, Eduardo; (5) Melero Broman, Julia; (6) Bustamante Marcos, Patricia; (7) Salado García, Teresa.

Centro de Trabajo:

(1) Médico Residente de 2º año de Medicina Familiar y Comunitaria. Centro de Salud Arturo Eyries. Valladolid; (2) Médico Residente de 4º año de Medicina Familiar y Comunitaria. Centro de Salud Arturo Eyries. Valladolid; (3) Médico Residente de 4º año de Medicina Familiar y Comunitaria, Centro de Salud Arturo Eyries. Valladolid; (4) Médico Residente de 1er año de Medicina Familiar y Comunitaria, Centro de Salud Arturo Eyries. Valladolid; (5) Médico Residente de 3er año de Medicina Familiar y Comunitaria, Centro de Salud Arturo Eyries. Valladolid; (6) Médico de Familia. Hospital Santos Reyes. Aranda de Duero; (7) Médico de Familia. Hospital Universitarios Río Hortega. Valladolid.

80/1544. Diarrea eosinofílica

Autores:

(1) Suárez Beke, María Patricia; (2) Lázaro Aragüés, Paula; (2) Sánchez Nicolás, José Andrés; (3) Rosillo Castro, Daniela; (4) Martín Casquero, Tamara; (5) Hernández Martínez, Carmen; (6) Pérez López, María Victoria.

Centro de Trabajo:

(1) Médico Residente 2º año Medicina Familiar y Comunitaria. Hospital Universitario Reina Sofia; (2) Médico Residente 2º año Medicina Familiar y Comunitaria. Hospital Reina Sofía de Murcia; (3) Médico de Familia. Hospital Reina Sofía de Murcia; (4) Médico de Familia. Hospital de la Vega Lorenzo Guirao; (5) Médico Residente 3º año Medicina Familiar y Comunitaria. Hospital Universitario Reina Sofia; (6) Médico de Familia. Centro de salud La Unión.

80/1564. Una causa rara de dispepsia. Páncreas ectópico gástrico: más allá del H Pylori.

Autores:

(1) Fernández Álvarez, Iria; (2) Olmedo Feijoo-Montenegro, Julia; (3) Varela Pérez, Marta; (4) Úrsula, Carballo Taboada; (5) Delgado Garrido, Noa; (6) Conde Iglesias, Francisco de Borja; (7) Fraga Doce, Matilde.

Centro de Trabajo:

(1) Médico Residente 4º año de Medicina de Familia. Centro de Salud de Lérez. Pontevedra; (2) Médico Residente 3er año de Medicina de Familia. Centro de Salud de Lérez. Pontevedra.; (3) Médico Residente 4º año de Medicina de Familia. Centro de Salud A Parda. Pontevedra.; (4) Médico Residente 4º año de Medicina de Familia. Centro de Salud de Bueu. Pontevedra; (5) Médico Residente 4º año de Medicina de Familia. Centro de Salud de Bueu. Pontevedra.; (6) Médico Residente 4º año de Medicina de Familia. Centro de Salud O Grove. Pontevedra.; (7) Médico Residente 4º año de Medicina de Familia. Centro de Salud de Monteporreiro. Pontevedra.

80/1768. Reacción Cutánea Generalizada

Autores:

(1) Stieffel, Natalia; (2) Rinaldi Pabón, Francisca; (3) Calleja Ramírez, Ana; (4) Carrasco Zafra, María Isabel; (3) Peral Flores, Alexandra.

Centro de Trabajo:
(1) Médico Residente de 2º año Medicina Familiar y Comunitaria. Centro de Salud Las Albarizas. Marbella. Málaga; (2) Médico Residente de 3er año Medicina Familiar y Comunitaria. Centro de Salud Las Albarizas. Marbella. Málaga; (3) Médico Residente de Medicina de Familia. Centro de Salud Las Albarizas. Marbella. Málaga; (4) Médico Residente de Medicina Familiar y Comunitaria. Centro de Salud Benalmádena. Málaga.

16.00-17.30 horas

Defensa de Comunicaciones pósters: Defensa de Pósters 47.

» Totem 2

Moderadora:
Dra. Dª. María Teresa Martí Vila
Médico de Familia. Centro de Atención Primaria Vila Olímpica. PAMEM. Barcelona.

80/203. Diarrea asociada a Clostridium difficile tras antibioticoterapia

Autores:
Alonso García, María del Carmen; Ferrero Mato, Silvia; Pérez Marte, Alexia Zumilka; Severino Mercedes, Melquiades.
Centro de Trabajo:
Médico Residente de Medicina Familiar y Comunitaria. Centro de Salud Parada del Molino. Zamora.

80/249. Pielitis enfisematosa, a propósito de un caso.

Autores:
(1) Castilla Suyo, Fernando Melchor; (1) Campillos Páez, María Teresa; (1) Santamaría Calvo, Yolanda; (2) Fernández Marín, Isabel; (2) Quintela González, Zita; (3) Díaz Martínez, Anlit; (3) Jiménez Díaz, Rafael; (1) Vazquez Fernández, Maria Jesus; (1) Alonso Moralejo, Raquel; (1) Lesmes González, Jacqueline.
Centro de Trabajo:
(1) Médico de Familia. Centro de Salud Potes. Madrid; (2) Médico de Urgencias. Hospital 12 de Octubre.Madrid; (3) Médico Residente de Medicina Familiar y Comunitaria. Centro de Salud Potes. Madrid.

80/257. Lumbalgia crónica: Progresión de una gammapatía monoclonal de significado indeterminado IgM.

Autores:
(1) Castilla Suyo, Fernando Melchor; (2) Campillos Páez, María Teresa; (2) Santamaría Calvo, Yolanda; (3) Fernández Marín, Isabel; (3) Quintela González, Zita; (4) Díaz Martínez, Anlit; (4) Jiménez Díaz, Rafael; (4) Jiménez Carrillo, Marta; (4) Navarro Ocaña, Bruno Alberto Miguel; (5) Campillos Páez, María Teresa.
Centro de Trabajo:
(1) Médico de Familia. Centro de Salud Potes. Madrid.; (2) Médico de Familia.Tutora. Centro de Salud de Potes. Madrid.; (3) Médico Adjunto del Servicio de Urgencias. Hospital 12 de Octubre. Madrid.; (4) Médico Residente de Medicina Familiar y Comunitaria. Centro de Salud Potes. Madrid.; (5) Auxiliar de Enfermería. Hospital Universitario La Princesa. Madrid.

80/269. La diarrea que acompaña a los antibióticos:

Autores:
(1) Martínez Álvarez, Ángela; (1) Pérez Iglesias, Noelia; (2) López de la Peña, Raquel; (2) Lougedo Fueyo, Patricia; (3) Espina San José, Marta; (4) Montero Corte, Irene; (2) Mederos Matute, Eva; (3) Muiña Fernández, Victor; (1) Muñiz Heiva, Sara; (5) Arceo Solís, Rocío.
Centro de Trabajo:
(1) Médico Residente de Medicina Familiar y Comunitaria. Centro de Salud El Llano. Gijón. Asturias.; (2) Médico Residente de Medicina Familiar y Comunitaria. Centro de Salud Natahoyo. Gijón. Asturias.; (3) Médico Residente de Medicina Familiar y Comunitaria. Centro de Salud Contrueces. Gijón. Asturias.; (4) Médico Residente de 3er año de Medicina Familiar y Comunitaria. Centro de Salud de el Llano. Gijón. Asturias.; (5) Médico Residente de Medicina Interna.Fundación-Hospital de Jove. Gijón. Asturias.

80/313. ¿La ablación con radiofrecuencia tiene efectos secundarios?.

Autores:
(1) Pineda Pérez, María Soledad; (2) Muñoz Sanz, Macarena; (3) Sevillano Esquivel, Carlos; (4) Aberturo Alias, Mercedes; (4) Yanguas Moreno, Vanessa; (4) Moreno Moreno, Ana.
Centro de Trabajo:
(1) Médico Resdiente de Medicina Familiar y Comunitaria. Centro de Salud San Roque. Badajoz; (2) Médico Resdiente de 4º año de Medicina Familiar y Comunitaria. Centro de Salud San Roque. Badajoz; (3) Médico Resdiente de 1er año de Medicina Familiar y Comunitaria. Centro de Salud San Roque. Badajoz; (4) Médico de Familia. Centro de Salud San Roque. Badajoz.

80/333. Hipotiroidismo e Hipertension Arterial

Autores:
(1) Medvedeva, Anna; (2) Trillo Calvo, Eva; (3) Concha Mayayo, Enrique; (3) Edo Fernandez, Noelia; (3) Grant Erbes, Pamela; (3) Bonet Calafell, Sonia; (3) Guistau Navarro, Miguel Angel; (3) Bravo, Raquel; (4) Perez Marco, Christine; (3) Rueda Rubio, Raquel.
Centro de Trabajo:
(1) Médico Residente de Medicina Familiar y Comunitaria. Centro de Salud Actur Sur. Zaragoza; (2) Médico de Familia. Centro de Salud Picarral. Zaragoza; (3) Médico Residente de Medicina Familiar y Comunitaria. Centro de Salud Picarral. Zaragoza; (4) Médico de Familia. Centro de Salud Santa Isabel. Zaragoza.

80/375. Addison secundario a sepsis por Legionella

Autores:
(1) Remuiñán Rodríguez, Beatriz; (1) Paredes Pardo, Vanesa; (2) García Sieiro, Ricardo; (2) Fernández Santamaría, María de los Ángeles.
Centro de Trabajo:
(1) Médico Residente de Medicina Familiar y comunitaria. Centro de Salud Cambre. Eoxi. A Coruña; (2) Médico de Familia. Centro de Salud Cambre. Eoxi. A Coruña.

80/391. "Primariamente", sentido común.

Autores:
(1) Vázquez Ballesta, Amalia; (1) Lueje Saorín, María Azucena; (1) Gonzalez Gonzalez, Juana María; (1) López Pérez, Juan José; (1) Ortega Requena, Ana Isabel; (1) Abellán García, Pascual; (2) Bernabé Vera, Lorena; (2) Hernández Martínez, Carmen; (3) Aroca García, Dolores; (3) Martínez García, Julián.

Centro de Trabajo:
(1) Médico Residente. Centro de Salud Santomera. Murcia.; (2) Médico Residente. Centro de Salud Barrio del Carmen. Murcia.; (3) Médico de Familia. Centro de Salud Santomera. Murcia.

80/417. Bloqueados.

Autores:
(1) Charneca Contioso, Manuel; (2) Domínguez Rodríguez, Elena; (3) Hidalgo Gómez, Rocio; (1) Lazcano González, Carmen; (1) Rodríguez Jiménez, Belén; (4) Gómez de la Mata Galiana, Rocío Esperanza; (3) Andrades Segura, Sara; (4) Parra García, Vanessa; (4) Sanchis Osuna, Auxiliadora; (1) Caballero Delgado, Gema.

Centro de Trabajo:
(1) Médico Residente de Medicina Familiar y Comunitaria. Centro de Salud de Bormujos. Sevilla.; (2) Médico Residente de Medicina Familiar y Comunitaria. Centro de Salud Espartinas. Sevilla.; (3) Médico Residente de Medicina Familiar y Comunitaria. Centro de Salud Tomares. Sevilla.; (4) Médico Residente de Medicina Familiar y Comunitaria. Centro de Salud Mairena del Aljarafe. Sevilla.

80/418. Esquitosomiasis, ¿será eso?

Autores:
(1) Charneca Contioso, Manuel; (2) Domínguez Rodríguez, Elena; (3) Hidalgo Gómez, Rocio; (4) Lazcano González, Carmen; (4) Rodríguez Jiménez, Belén; (5) Gómez de la Mata Galiana, Rocío Esperanza; (6) Andrades Segura, Sara; (5) Parra García, Vanessa; (5) Sanchis Osuna, Auxiliadora; (4) Caballero Delgado, Gema.

Centro de Trabajo:
(1) Médico Residente de Medicina Familiar y Comunitaria. Centro de Salud de Bormujos. Sevilla; (2) Médico Residente de Medicina Familiar y Comunitaria. Centro de Salud Espartinas. Sevilla.; (3) Médico Residente de Medicina Familiar y Comunitaria. Centro de Salud Tomares. Sevilla.; (4) Médico Residente de Medicina Familiar y Comunitaria. Centro de Salud de Bormujos. Sevilla.; (5) Médico Residente de Medicina Familiar y Comunitaria. Centro de Salud Mairena del Aljarafe. Sevilla.; (6) Médico Residente de Medicina Familiar y Comunitaria. Centro de Salud Tomares. Sevilla.

80/422. Doctor, no me encuentro bien.

Autores:
Aceituno Villalba, Francisca María; Ghandour Fabre, Fátima; Carrasco Angulo, Almudena; Bañagasta, Laura Silvana; Rodríguez Ceballos, Delia; Padure El Haddad, Rodica; Hernández Álvarez, José Antonio; Hernández Ocaña, Inmaculada; Alcaraz Rivas, José Julio; Valdez Castillo, Rafael Emilio.

Centro de Trabajo:
Médico Residente de Medicina Familiar y Comunitaria. Hospital Universitario Los Arcos del Mar Menor. Murcia.

80/424. Doctora, creo que llevo roto el aneurisma.

Autores:
Tejeiro Rico, Mónica Liliana; Alonso Alcañiz, Marta; Jilaveanu, Corina Maria; Sencianes Caro, Rocio; Girón Estrada, Vanessa; Rodrígo Pérez, MªMar; Barnola Petit, María Isabel; Recio Jimenez, Jose Enrique; Sesam Méndez, Cyntia Anabella; Martínez Esteban, Estibaliz.

Centro de Trabajo:
Médico Residente de Medicina Familiar y Comunitaria. Hospital Ernest Lluch. Calatayud. Zaragoza.

80/426. Afasia Motora Primaria

Autores:
(1) Escudero Muñoz, Inés María; (1) Sánchez Martínez, Alicia; (1) Martos Reyes, Antonio; (2) Franco Daza, Elena; (3) Alcaraz Rivas, José Julio; (3) Carreño Aroca, Estefanía; (4) Bueno Velasco, Ángel Javier; (4) Menéndez López, Ana Cristina; (5) Sáez Yanguas, Alfonso; (4) Rivera Peñaranda, Salomón.

Centro de Trabajo:
(1) Médico Residente de 1er año de Medicina Familiar y Comunitaria. Centro de Salud San Javier. Murcia.; (2) Médico Residente de 2º año de Medicina Familiar y Comunitaria. Centro de Salud San Javier. Murcia.; (3) Médico Residente de 4º año de Medicina Familiar y Comunitaria. Centro de Salud San Javier. Murcia.; (4) Médico de Familia. Centro de Salud San Javier. Murcia.; (5) Médico de Familia. Centro de Salud Torrepacheco Oeste. Murcia.

80/468. En ocasiones, no todo es lo que parece

Autores:
(1) Llamazares Muñoz, Virginia; (2) Muñoz Muñoz, Mª Ángeles; (3) Álvarez Uceda, Lucía.

Centro de Trabajo:
(1) Médico Residente de 2º año de Medicina Familiar y Comunitaria. Centro de Salud Fuensanta. Córdoba.; (2) Médico de Familia. Agencia Sanitaria Alto Guadalquivir. Andújar, Jaén.; (3) Médico Residente de 2º año de Medicina Familiar y Comunitaria. Centro de Salud Levante Sur. Córdoba.

80/473. ¿Y...como derivamos al paciente?

Autores:
(1) Martín Bermejo, Alberto; (2) Iglesias Salgado, Mª Ángeles; (3) Pérez Rey, Jesús; (2) Lucia Ramos, Guadalupe; (2) Giadach Vargas, Cristian; (1) Arandia Guzman, Daniel Angel; (4) Vicente Prieto, Patricia; (5) Pappaterra Domínguez, Lisette Isabel; (3) Viola Candela, Ángel Francisco.

Centro de Trabajo:
(1) Médico Residente de 4º año de Medicina Familiar y Comunitaria. Centro de Salud Garrido Sur. Salamanca.; (2) Médico Residente de 4º año de Medicina Familiar y Comunitaria. Centro de Salud Miguel Armijo. Salamanca.; (3) Médico Residente de 2º año de Medicina Familiar y Comunitaria. Centro de Salud Garrido Sur. Salamanca.; (4) Médico de Familia. Centro de Salud Miguel Armijo. Salamanca.; (5) Médico Residente de 4º año de Medicina Familiar y Comunitaria. Centro de Salud San Juan. Salamanca.

80/484. Rinolito. Dificultades en el diagnóstico

Autores:
(1) Gallego Piñero, Ana María; (1) Vico Martín, Elisabeth; (2) Pino Zambrano, Mª Carmen; (3) Nieto Fernández, José Rufino; (3) Nieto Fernández, Antonio María.

Centro de Trabajo:
(1) Médico Residente de 2º año de Medicina Familiar y Comunitaria. Centro de Salud Príncipe de Asturias. Utrera. Distrito Sanitario Sevilla Sur; (2) Pediatra. Centro de Salud Príncipe de Asturias. Utrera. Distrito Sanitario Sevilla Sur; (3) Otorrinolarindólogo. Hospital de Alta Resolución de Utrera. Sevilla.

80/491. ¡Doctor, me duele todo!

Autores:

(1) Cano Pazos, Marta; (2) Montero Carretero, Teresa; (3) Tijero Rodríguez, Berta; (4) Martín Monclus, Claudia; (5) Fermoso Álvarez, Gonzalo; (1) Sanz Almazán, María.

Centro de Trabajo:

(1) Médico Residente de 2º año de Medicina Familiar y Comunitaria. Centro de Salud Arturo Eyries. Valladolid.; (2) Médico Residente de 2º año de Medicina Familiar y Comunitaria. Centro de Salud Plaza del Ejército. Valladolid.; (3) Médico Residente de 2º año de Medicina Familiar y Comunitaria. Centro de Salud Huerta del Rey. Valladolid.; (4) Médico Residente de 2º año de Medicina Familiar y Comunitaria. Centro de Salud Casa del Barco. Valladolid.; (5) Médico Residente de 2º año de Medicina Familiar y Comunitaria. Centro de Salud Covaresa Sur. Valladolid.

80/511. Dolor torácico en el adulto joven

Autores:

(1) Pachón Ayuso, Ruth; (2) Del Amo Diego, Sonia; (3) Torres Gutierrez, Ronald Paul; (2) Sánchez Casado, Enrique; (4) Ciocea, Anda Magdalena; (4) Ciocea, Viorel; (5) Bedoya Sanchez, Cristina; (6) Attardo, Francesca; (3) Salvador Salvador, Gregorio; (2) Martiño Díaz, Maria Isabel.

Centro de Trabajo:

(1) Médico Residente de 4º año de Medicina Familiar y Comunitaria. Centro de Salud Sur Este. Ávila.; (2) Médico de Familia. Unidad de Urgencias. Complejo Hospitalario de Ávila.; (3) Médico de Familia. Gerencia de Atención Primaria. Ávila.; (4) Médico Residente de 3er año de Medicina Familiar y Comunitaria. Centro de Salud Sur Oeste. Ávila.; (5) Médico Residente de 2º año de Medicina Familiar y Comunitaria. Centro de Salud Estación. Ávila.; (6) Médico Residente de 2º año de Medicina Familiar y Comunitaria. Centro de Salud Sur Este. Ávila.

80/695. Conociendo los síndromes mieloproliferativos crónicos.

Autores:

(1) Casado Sanchez, Nuria; (1) do Lago e Silva, Rosiane; (1) Gago Villanueva, Ana Isabel; (2) Segador Flor, María Isabel; (3) Berrocal Acevedo, Ángela María; (4) Sancha Pérez, Fernando; (4) Lozano Fernández, María José; (5) Torres Conde, Sandra; (6) Muñoz Abad, Laura.

Centro de Trabajo:

(1) Médico Residente de 4º año de Medicina Familiar y Comunitaria. Centro de Salud La Paz. Badajoz; (2) Médico Residente de 4º año de Medicina Familiar y Comunitaria. Consultoria Valdebotoa. Badajoz; (3) Médico Residente de 4º año de Medicina Familiar y Comunitaria. Centro de Salud San Roque. Badajoz; (4) Médico Residente de 1er año de Medicina Familiar y Comunitaria. Centro de Salud La Paz. Badajoz; (5) Médico Residente de 3er año de Medicina Familiar y Comunitaria. Centro de Salud La Paz. Badajoz; (6) Médico Residente de 2º año de Medicina Familiar y Comunitaria. Centro de Salud La Paz. Badajoz.

80/783. Ablación venas pulmonares por fibrilación auricular paroxistica recurrente.

Autores:

(1) Cañada Cámara, Esther; (1) Martínez Navarro, Naiara; (1) Cebrián Martínez, Ana María; (1) Redondo Romero, Laura; (2) Fernandez Cueto, Eva Maria.

Centro de Trabajo:

(1) Médico Residente de Medicina Familiar y Comunitaria. Centro de Salud San Antón. Área II Cartagena-Mar Menor. Murcia; (2) Médico Residente de Medicina Familiar y Comunitaria. Centro de Salud El Algar-Mar Menor. Área II Cartagena-Mar Menor.Murcia.

16.00-17.30 horas

Defensa de Comunicaciones pósters: Defensa de Pósters 48.

» Totem 3

Moderadora:

Dra. Dª. Mª Luisa Pérez Miras

Médico de Familia. Centro de Atención Primaria Vila Olímpica. PAMEM. Barcelona.

80/170. No hay enfermedades sino enfermos

Autores:

Sánchez Díaz - Aldagalán, Yolanda; Ibáñez Leza, Alexandra; Bengoa Urrengoetxea, Irantzu; Bermúdez Smith, Alexis.

Centro de Trabajo:

Médico Residente de Medicina Familiar y Comunitaria. Centro de Salud Joaquín Elizalde. Logroño.

80/535. Doctor, me ahogo

Autores:

(1) Teixidó Gimeno, David; (2) González Jiménez, Eva; (2) López Flores, Katty Neva; (3) Rosado Medinilla, Orelbe Enlay.

Centro de Trabajo:

(1) Medico Residente de 2º año de Medicina Familiar y Comunitaria. Área Básica Sanitaria Santa Eugènia de Berga. Santa Eugènia de Berga, Barcelona.; (2) Medico Residente de 4º año de Medicina Familiar y Comunitaria. Área Básica Sanitaria Santa Eugènia de Berga. Santa Eugènia de Berga, Barcelona.; (3) Medico Residente de 2º año de Medicina Familiar y Comunitaria. Área Básica Sanitaria Santa Eugènia de Berga. Santa Eugènia de Berga. Barcelona.

80/540. Ceguera súbita en urgencias

Autores:

(1) Alonso García, María del Carmen; (2) Pérez Marte, Alexia Zumilka; (3) Ferrero Mato, Silvia; (4) Sanchidrian Mayo, María.

Centro de Trabajo:

(1) Médico Residente de 4º año de Medicina Familiar y Comunitaria. Centro de Salud Parada del Molino. Zamora.; (2) Médico Residente de 3er año de Medicina Familiar y Comunitaria. Centro de Salud Virgen de la Concha. Zamora.; (3) Médico Residente de 2º año de Medicina Familiar y Comunitaria. Centro de Salud Puerta Nueva. Zamora.; (4) Médico Oftalmólogo. Hospital Provincial Rodríguez Chamorro. Zamora.

80/558. Ideas paranoides Vs. Déficit neurológico

Autores:

(1) Luna Alcaño, Inés María; (2) Gomáriz García, Juan José; (3) Anza Aguirrezabala, Ignacio; (4) Peña, Juan Francisco; (5) Arrieta

Antón, Enrique; (6) Martínez Altarriba, María Carmen Pilar; (7) González Blanco, Sergio.

Centro de Trabajo:

(1) Médico Residente de 3er año de Medicina Familiar y Comunitaria. Centro de Salud Lorca Sur. Murcia.; (2) Médico de Familia. Centro de Salud Lorca Sur. Murcia.; (3) Médico de Familia. Jefe de la Unidad Docente de Medicina Familiar y Comunitaria Área III. Lorca, Murcia.; (4) Médico de Familia. Centro de Salud de La Paca. Lorca, Murcia.; (5) Médico de Familia. Centro de Salud Segovia Rural. Segovia.; (6) Médico de Familia. Centro de Atención Primaria Horta 7F. Barcelona.; (7) Médico Residente de 2º año de Medicina Familiar y Comunitaria. Centro de Salud Villanueva de la Serena Norte. Badajoz.

80/596. Bifosfonatos, cuando y hasta cuándo?

Autores:

(1) Martínez Forcada, Margarita; (2) Ezpeleta Iturralde, María Isabel; (1) Blázquez Castellanos, César Adolfo Angel Daniel; (3) Barroso Caballero, Yeanet.

Centro de Trabajo:

(1) Médico Residente 3º año de Medicina Familiar y Comunitaria. Centro de salud Cascante. Navarra; (2) Médico Residente 4º año de Medicina Familiar y Comunitaria. Centro de salud Tudela Este. Navarra; (3) Médico Residente 3º año de Medicina Familiar y Comunitaria. Centro de salud Tudela Oeste. Navarra.

80/622. Es una lata...

Autores:

(1) Calderón Moreno, Francisco Javier; (1) Roig Fernández, Alicia; (1) Madrid Ferreiro, Vanesa María; (2) Alemany Salanova, Javier; (3) Blasco Muñoz, Soledad; (2) Pons Claramonte, Manuel; (4) Salguero Merino, Ana Belen; (4) Ros Martinez, Encarna; (4) Morales López, Rosario; (4) Luquin Martínez, Rafael.

Centro de Trabajo:

(1) Médico Residente de 4º año de Medicina Familiar y Comunitaria. Centro de Salud Cartagena Oeste. Murcia; (2) Médico Residente de 2º año de Medicina Familiar y Comunitaria. Centro de Salud Cartagena Oeste. Murcia; (3) Médico Residente de 1er año de Medicina Familiar y Comunitaria. Centro de Salud Cartagena Oeste. Murcia; (4) Médico de Familia. Centro de Salud Cartagena Oeste. Murcia.

80/631. Tuberculosis, el estar vacunado, ¿Te libra de padecerla?

Autores:

(1) Blázquez Castellanos, César Adolfo Angel Daniel; (1) Martínez Forcada, Margarita; (2) Ezpeleta Iturralde, María Isabel; (3) Barroso Caballero, Yeanet; (4) Laudo Tesan, Francisco José.

Centro de Trabajo:

(1) Médico Residente 3º año de Medicina Familiar y Comunitaria. Centro de salud Cascante. Navarra; (2) Médico Residente 4º año de Medicina Familiar y Comunitaria. Centro de salud Tudela Este. Navarra; (3) Médico Residente 3º año de Medicina Familiar y Comunitaria. Centro de salud Tudela Oeste. Navarra; (4) Médico de Familia. Centro de salud Cascante. Navarra.

80/643. A propósito de un caso: tiroiditis de Quervaín

Autores:

Riopedre Martínez, Isabel; Nieto Cabrera, María Auxiliadora; Azofra Alonso, Isabel; Oyarbide Nazabal, Miren Josune; Harghel, Irina; Johnson de Petrona, Leslie Aimee; Sanz de Galdeano Villamayor, María Lourdes; Rivera Hernández, Lorena.

Centro de Trabajo:

Médico Residente de Medicina Familiar y Comunitaria. Centro de Salud Espartero. Logroño.

80/656. A propósito de un caso: ¿Morfina prescrita para sedar?

Autores:

(1) Acosta Rozo, Mayra; (2) Requeno Jarabo, María Nuria; (3) Ruiz Ferrández, Elisa; (2) Pérez Vicente, Rebeca; (2) Cid Jiménez, Irene; (4) Rodríguez Ramírez, Hernando; (5) González Pérez, Emilio; (5) Sisas Rubio, Raquel; (1) Herrero Longas, Raúl; (6) Rodríguez Sánchez-Bretaño, José Rafael.

Centro de Trabajo:

(1) Médico Residente de 4º año de Medicina Familiar y Comunitaria. Centro de Salud Oliver. Zaragoza; (2) Médico de Familia. Centro de Salud Delicias Sur. Zaragoza; (3) Médico Residente de 4º año de Medicina Familiar y Comunitaria. Centro de Salud Miralbueno-Garrapinillos. Zaragoza; (4) Médico Residente de 4º año de Oncología. Hospital Clínico Universitario Lozano Blesa. Zaragoza; (5) Unidad de Cuidados Paliativos. Hospital San Juan de Dios. Zaragoza; (6) Médico de Familia. Centro de Salud Oliver. Zaragoza.

80/658. No todo es lo que parece. Sífilis.

Autores:

(1) Martínez Martínez-Espejo, Elena; (1) Perona Buendia, Paula; (2) Hernández Álvarez, José Antonio; (2) Delgado Perez, Kalvin Arturo; (2) Valdez Castillo, Rafael Emilio; (3) Bolarín Angosto, Cecilia; (3) Balsalobre Matencio, Amanda.

Centro de Trabajo:

(1) Médico Residente de 4º año de Medicina Familiar y Comunitaria. Centro de Salud Torre-Pacheco Este. Murcia; (2) Médico Residente de 4º año de Medicina Familiar y Comunitaria. Centro de Salud Torre-Pacheco Este. Murcia; (3) Médico Residente de 1er año de Medicina Familiar y Comunitaria. Centro de Salud Torre-Pacheco Este. Murcia.

80/661. Tuberculosis extrapulmonar

Autores:

Zambrana Calvi, Gabriela Delia Rosa.

Centro de Trabajo:

Médico Residente de Medicina Familiar y Comunitaria. Hospital Campo Arañuelo. Navalmoral de la Mata. Cáceres.

80/662. Granuloma piógeno: tumor fibrohistiocítico plexiforme.

Autores:

(1) Iglesias Salgado, Mª Ángeles; (2) Lucia Ramos, Guadalupe; (3) Vicente Prieto, Patricia; (4) Martín Bermejo, Alberto; (3) Becerro Muñoz, Concepción Mª; (5) Palomo del Arco, Jesús; (6) Pérez Rey, Jesús; (1) Giadach Vargas, Cristian; (4) Arandia Guzman, Daniel Angel; (7) Sánchez Peinador, Carmen.

Centro de Trabajo:

(1) Médico Residente de 4º año de Medicina Familiar y Comunitaria. Centro de Salud Miguel Armijo. Salamanca; (2) Médico Residente de 1er año de Medicina Familiar y Comunitaria. Centro de Salud Miguel Armijo. Salamanca; (3) Médico de Familia. Centro de Salud Miguel Armijo. Salamanca; (4) Médico Residente

de 4º año de Medicina Familiar y Comunitaria. Centro de Salud Garrido Sur. Salamanca; (5) Médico de Familia. Centro de Salud de Guijuelo. Guijuelo. Salamanca; (6) Médico Residente de 2º año de Medicina Familiar y Comunitaria, Centro de Salud Garrido Sur. Salamanca; (7) Médico Residente de 2º año de Medicina Familiar y Comunitaria. Centro de Salud Alamedilla. Salamanca.

80/664. Complicaciones respiratorias en infeccion por gripe A.

Autores:

(1) Rivera Hernández, Lorena; (2) Riopedre Martínez, Isabel; (2) Harghel, Irina.

Centro de Trabajo:

(1) Médico Residente de Medicina Familiar y Comunitaria. Centro de Salud La Estrella. Logroño; (2) Médico Residente en Medicina Familiar y Comunitaria. Hospital San Pedro. Logroño.

80/665. "No sé qué le pasa a mis dedos"

Autores:

(1) Avila Naranjo, Magda Milena; (2) Soler Costa, Anna; (1) Zaglul Ruiz, Joumana; (1) Contreras Lobera, Isidro; (1) Cases Ros, Laia; (1) Sinfreu Pujol, Alba; (2) Cuberas Mas, Alba; (2) Pujol Mensa, Mercé; (2) Busquet Solé, Núria; (2) Díaz Gallego, Josefina.

Centro de Trabajo:

(1) Médico Residente Medicina Familiar y Comunitaria. Centro de Atención Primaria Sagrada Familia. Manresa. Barcelona; (2) Médico de Familia. Centro de Atención Primaría Sagrada Familia. Manresa. Barcelona.

80/666. Pancitopenia y fiebre: Caso de Paludismo

Autores:

(1) Acosta Rozo, Mayra; (2) Ruiz Ferrández, Elisa; (3) Requeno Jarabo, María Nuria; (4) Romero Quezada, Loris Lendy; (5) Pérez Vicente, Rebeca; (5) Cid Jiménez, Irene; (6) Rodríguez Ramírez, Hernando; (7) Navarro Calzada, Jorge; (1) Herrero Longas, Raúl; (8) Rodríguez Sánchez-Bretaño, José Rafael.

Centro de Trabajo:

(1) Médico Residente de 4º año de Medicina Familiar y Comunitaria. Centro de Salud Oliver. Zaragoza; (2) Médico Residente de 4º año de Medicina Familiar y Comunitaria. Centro de Salud Miralbueno-Garrapinillos. Zaragoza; (3) Médico de Familia. Centro de Salud Delicias Sur. Zaragoza; (4) Médico Residente de 4º año. Servicio de Hematología. Hospital Clínico Universitario Lozano Blesa. Zaragoza; (5) Médico Residente de 4º año de Medicina Familiar y Comunitaria. Centro de Salud Delicias Sur. Zaragoza; (6) Médico Residente de 4º año de Oncología. Hospital Clínico Universitario Lozano Blesa. Zaragoza; (7) Médico Internista. Servicio de Urgencias, Hospital Clínico Universitario Lozano Blesa. Zaragoza; (8) Médicos de Familia. Centro de Salud Oliver. Zaragoza.

80/688. ¡Cuidado! No todo dolor de hombro de características traumatológicas lo és

Autores:

(1) Cramp Vinaixa, Mireia; (2) Torrente Nieto, Laura.

Centro de Trabajo:

(1) Médco Residente de Medicina Familiar y Comunitaria. Centro de Atención Primaria Torreforta-La Granja. Tarragona; (2) Médco Residente de Medicina Familiar y Comunitaria. Centro de Atención Primaria Reus 2. Tarragona.

80/693. Adenoma hipofisario-Meningioma: Aprender a diferenciarlos

Autores:

(1) Casado Sanchez, Nuria; (1) Gago Villanueva, Ana Isabel; (1) do Lago e Silva, Rosiane; (2) Segador Flor, María Isabel; (3) Sancha Pérez, Fernando; (3) Gómez Blanco, Rubén; (3) Lozano Fernández, María José; (3) Gato Núñez, Cristina; (3) Rodríguez Gómez, Inmaculada.

Centro de Trabajo:

(1) Médico Residente de 4º año de Medicina Familiar y Comunitaria. Centro de Salud La Paz. Badajoz; (2) Médico Residente de 4º año de Medicina Familiar y Comunitaria. Consultoria Valdebotoa. Badajoz; (3) Médico Residente de 1er año de Medicina Familiar y Comunitaria. Centro de Salud La Paz. Badajoz.

80/707. Syringocystadenoma Papilífero

Autores:

Castro Reyes, Laura; San Andrés Pascua, Carlos; Rodríguez Bethencourt, Carmen Bibiana; Morte Train, Yolanda.

Centro de Trabajo:

Médico Residente de Medicina Familiar y Comunitaria. Centro de Salud Guayaba. Madrid.

80/978. Hidrocefalia normotensiva: a propósito de un caso.

Autores:

(1) Gil Giraldo, Leydy Yohana; (1) Villafañe Fernández, Arianna Juliet; (2) San Feliú Gilabert, Mª Teresa; (2) Bravo Matin, Isabel; (3) Xanthopoulou, Despina; (1) Ruiz Huarca, Luz Natalie.

Centro de Trabajo:

(1) Médico Residente de 4º año de Medicina Familiar y Comunitaria. Centro de Salud Barcelona. Móstoles. Madrid; (2) Médico de Familia. Centro de Salud Barcelona. Móstoles. Madrid; (3) Médico Residente de 3er año de Medicina Familiar y Comunitaria. Centro de Salud Barcelona. Móstoles. Madrid.

80/1478. Un enemigo invisible

Autores:

(1) Sánchez López-Gay, José; (2) Reyes Aguilar, Rocío; (3) Rodríguez Barón, Borja; (4) Roldán García, María del Mar; (5) Reche Padilla, Ana Isabel; (6) Moreno López, Mº Carmen; (7) Moreno Fernández, Luisa María.

Centro de Trabajo:

(1) Médico Residente de Medicina Familiar y Comunitaria. Centro de Salud Huércal de Almería. Almería; (2) Médico Residente de 2º año de Medicina Familiar y Comunitaria. Centro de Salud Plaza de toros. Almería.; (3) Médico Residente de 2º año de Medicima Familiar y Comunitaria. Centro de Salud Virgen del Mar. Almería.; (4) Médico Residente de 2º año de Medicina Familiar y Comunitaria. Centro de Salud Virgen del Mar. Almería.; (5) Médico Residente de 2º año de Medicina Familiar y Comunitaria. Centro de Salud Retamar. Retamar. Almería; (6) Médico Residente de 4º año de Medicina Familiar y Comunitaria. Centro de Salud Huércal de Almería. Huércal de Almería.; (7) Médico Residente de 3er año de Medicina Familiar y Comunitaria. Centro de Salud Huércal de Almería. Huércal de Almería.

16.00-17.30 horas

Defensa de Comunicaciones pósters: Defensa de Pósters 49.

» Totem 4

Moderador:

Dr. D. José Diéguez Bande

Médico de Familia. Centro de Atención Primaria Barceloneta. PAMEM. Barcelona.

80/760. Púrpura Palpable

Autores:

Pérez Pérez, Sugey; Martínez Quiroga, Mª Fernanda; Barranco San Martin, Ana Isabel; Cuadra San Miguel, Rebeca; Danz Luque, Zuelem Evelyn; Cancelas Collazo, Jesús.

Centro de Trabajo:

Médico Residentre de Medicina Familiar y Comunitaria. Centro de Salud Ponferrada II. León.

80/776. Mercurio para el ánimo bajo

Autores:

(1) Sánchez Casado, Enrique; (2) Jiménez Cordero, José; (2) Morante Navarro, María del Carmen; (3) Del Amo Diego, Sonia; (2) Quenata Romero, Jose Wilder; (4) Salvatierra Maldonado, Alicia Fabiana; (5) Prieto Martín, María; (5) De Francisco Jiménez, Gema; (5) Martiño Díaz, Maria Isabel; (6) Attardo, Francesca.

Centro de Trabajo:

(1) Médico de Familia. Unidad de Urgencias. Hospital Nuestra Sra. Sonsoles. Ávila; (2) Médico Residente de Medicina Familiar y Comunitaria. Centro de Salud Ávila Estación. Ávila; (3) Médico de Urgencias. Hospital Nuestra Señora de Sonsoles. Ávila; (4) Médico Residente de Medicina Familiar y Comunitaria. Centro de Salud Ávila Norte. Ávila; (5) Médico Residente de Medicina Familiar y Comunitaria. Servicio de Urgencias. Hospital Nuestra Sra.Sonsoles. Ávila; (6) Médico Residente de Medicina Familiar y Comunitaria. Servicio de Urgencias. Centro de Salud Ávila Sur-Este. Ávila.

80/777. Isquemia silente

Autores:

Martínez Navarro, Naiara; Cañada Cámara, Esther; Cebrián Martínez, Ana María; Redondo Romero, Laura; Morales Hernández, Katya Priscilla.

Centro de Trabajo:

Médico Residente de Medicina Familiar y Comunitaria. Centro de Salud San Antón. Área II Cartagena-Mar Menor. Murcia.

80/784. Por prevenir?

Autores:

(1) Salvador Pozo, José Ramón; (2) Viedma López, María Del Mar; (1) Fuentes Pardo, María; (3) García Alfaro, José Miguel; (4) Sánchez Muñoz, Carmen María.

Centro de Trabajo:

(1) Médico Residente de Medicina Familiar y Comunitaria. Centro de Salud Lorca Sur. Lorca. Murcia; (2) Médico Residente de Medicina Familiar y Comunitaria.Centro de Salud San Diego. Lorca. Murcia; (3) Médico Residente de Medicina Familiar y Comunitaria. Centro de Salud San Diego. Lorca. Murcia; (4) Médico Residente de Medicina Familiar y Comunitaria. Centro de Salud Lorca Sur. Lorca. Murcia.

80/787. Bronquiectasias: todavía una enfermedad huérfana

Autores:

(1) Algado Selles, Nati; (1) Polo Soriano, Mª Carmen; (1) Arjona Pérez, David; (1) Acosta Yapor, Betsy; (2) Gherman, Claudi; (1) Rodríguez Lazo, Patricia.

Centro de Trabajo:

(1) Médico Residente de Medicina Familiar y Comunitaria. Centro de Salud Almàssera de Tonda - La Vila Joiosa. Alicante; (2) Médico Residente de Medicina Familiar y Comunitaria. Centro de Salud Foietes. Benidorm.

80/793. Seguridad del Paciente y Prevención de Efectos Adversos Relacionados con la Asistencia Sanitaria

Autores:

(1) Viola Candela, Ángel Francisco; (2) Moreno González, Pilar; (3) Custodio García, María Josefa; (4) Sánchez Peinador, Carmen; (5) Robles Torres, María; (5) Alonso Iglesias, Rebeca; (5) Lucia Ramos, Guadalupe; (6) Martín Hernández, Cristina; (6) Martín Bermejo, Alberto; (5) De Mata Iglesias, Miriam.

Centro de Trabajo:

(1) Médico Residente de 2º año de Medicina Familiar y Comunitaria. Centro de Salud Alamedilla. Salamanca; (2) Médico de Familia. Centro de Salud Almedinilla. Salamanca; (3) Médico Residente de 3er año de Medicina Familiar y Comunitaria. Centro de Salud Alamedilla. Salamanca; (4) Médico Residente de 2º año de Medicina Familiar y Comunitaria. Centro de Salud La Alamedilla. Salamanca; (5) Médico Residente de 2º año de Medicina Familiar y Comunitaria. Centro de Salud Miguel Armijo. Salamanca; (6) Médico de Familia. Centro de Salud Garrido Sur. Salamanca.

80/795. Mujer de 33 años con dolor abdominal agudo

Autores:

(1) Hernández Castán, Marta; (2) Santos Franco, Laura.

Centro de Trabajo:

(1) Médico Residente de Medicina Familiar y Comunitaria. Centro de Salud Las Calesas.Madrid; (2) Médico Residente de Medicina Familiar y Comunitaria. Centro de Salud General Ricardos. Madrid.

80/796. Febrícula y nerviosismo

Autores:

(1) Pérez Ramos, Henar; (2) Baz Villoria, Cristina Sofía; (3) Montiel Moreno, Andrea; (4) De Mata Iglesias, Miriam; (5) González Román, Jorge; (6) Quijada Gutierrez, Laura; (4) Oliva González, Teresa Estefanía; (7) Pappaterra Domínguez, Lisette Isabel; (8) Ramos Delgado, Emilio César; (9) Rodriguez Fariña, Verónica.

Centro de Trabajo:

(1) Médico Residente de Medicina Familiar y Comunitaria. Centro de Salud La Alamedilla. Salamanca; (2) Médico Residente de 4º año de Medicina Familiar y Comunitaria. Centro de Salud La Alamedilla. Salamanca; (3) Médico Residente de 2º año de Medicina Familiar y Comunitaria. Centro de Salud San José. Salamanca; (4) Médico Residente de 2º año de Medicina Familiar y Comunitaria. Centro de Salud Miguel Armijo. Salamanca; (5) Médico Residente de 3º año de Medicina Familiar y Comunitaria. Centro de Salud San Juan. Salamanca; (6) Médico Residente de 2º año de Medicina Familiar y Comunitaria. Centro de Salud

La Alamedilla. Salamanca; (7) Médico Residente de 4º año de Medicina Familiar y Comunitaria. Centro de Salud San Juan. Salamanca; (8) Medico de Familia. Centro de Salud La Alamedilla. Salamanca; (9) Médico Adjunto de Urgencias del Hospital Clínico de Salamanca.

80/804. No es oro todo lo que reluce

Autores:

(1) Flores Álvarez, Carlos; (2) Santo Manresa, Angela; (1) Clemente García, María; (1) Bernabé Vera, Lorena.

Centro de Trabajo:

(1) Médico Residente de 2º año de Medicina de Familiar y Comunitaria. Centro de Salud Barrio del Carmen. Murcia; (2) Médico Residente Medicina Interna. Hospital Universitario Reina Sofía. Murcia.

80/818. Sombras le avisaron...

Autores:

(1) Siquier Coll, Gabriel; (2) Viera Conrad, Erika; (3) Santiago Rodríguez, Miguel Ángel; (4) Muños Nuñez, Maribel; (5) Sobrino Ballesteros, Mercedes; (6) Polo García, José; (7) Morales Boscan, Alexis Enrique.

Centro de Trabajo:

(1) Médico Residente de 4º año. Centro de Salud Plasencia II. Plasencia. Cáceres; (2) Médico Residente de 1er año de Medicina FAmiliar y Comunitaria. Centro de Salud Plasencia II. Plasencia. Cáceres; (3) Medico de Familia. Centro de Salud Plasencia II. Plasencia. Cáceres; (4) Médico Residente de 4º año de Medicina Familiar y Comunitaria. Centro de Salud Plasencia I. Plasencia. Cáceres; (5) Médico Residente de 1º año Medicina Interna. Hospital Virgen del Puerto. Cáceres; (6) Médico de Familia. Centro de Salud Casar de Cáceres; (7) Médico Residente de 3er año de Medicina Familiar y Comunitaria. Centro de Salud Plasencia I. Plasencia. Cáceres.

80/819. Manejo de la hipertensión arterial en paciente anciano con enfermedad renal crónica ¿derivar o no derivar?, esa es la cuestión

Autores:

Tamarit Latre, Alicia; Silvero, Yoshio Antoian; Precioso Costa, Javier; González Navalón, Ana Belén; Garrido Sepúlveda, Lucia; Larre Muñoz, María Jesús; Tórtola Ventura, Esther; García Porras, Alba; Navarro Ros, Fernando María.

Centro de Trabajo:

Médico Residente de Medicina Familiar y Comunitaria. Centro de Salud Ingeniero Joaquín Benlloch. Valencia.

80/832. Dorsalgia de origen tumoral (metástasis de carcinoma de mama)

Autores:

(1) Martos Reyes, Antonio; (2) Escudero Muñoz, Inés María; (3) Sánchez Martínez, Alicia; (4) Alcaraz Rivas, José Julio; (5) García Molina, Jesús; (5) Bueno Velasco, Ángel Javier; (6) Menéndez López, Ana Cristina; (7) Rivera Peñaranda, Salomón.

Centro de Trabajo:

(1) Médico Residente de 1er año de Medicina Familiar y Comunitaria. Centro de Salud San Javier. Murcia.; (2) Medico Residente de 1º año de Medicina Familiar y Comunitaria . Centro de Salud San Javier . Murcia; (3) Medico Residente 1º año de Medicina Familiar y Comunitaria. Centro de Salud San Javier. Murcia; (4) Medico Residente 4º año de Medicina Familiar y Comunitaria. Centro de Salud de San Javier. Murcia; (5) Medico de Familia. Centro de Salud San Javier. Murcia; (6) Médico de Familia. Centro de Salud San Javier. Murcia; (7) Médico de Familia. Centro de Salud San Javier. Murcia.

80/840. En la familia está la clave. Fiebre mediterránea familiar

Autores:

Martínez Martínez-Espejo, Elena; Perona Buendia, Paula; Hernández Álvarez, José Antonio; Delgado Perez, Kalvin Arturo; Valdez Castillo, Rafael Emilio; Bolarín Angosto, Cecilia; Balsalobre Matencio, Amanda.

Centro de Trabajo:

Médico Residente de 4º año de Medicina Familiar y Comunitaria. Centro de Salud Torre-Pacheco Este. Murcia.

80/841. Sincope sin filiar en atención primaria asociado a meningioma

Autores:

(1) Estevez Moncion, Aldo Fernansy; (1) Dalmasi Sicard, Gustavo Adolfo; (1) Pinto Silva, Estefania Elisa; (2) Bueno Macias, Silvia; (3) Sarabia Cárcel, Cristina; (3) Castan Lagrava, Maria; (4) Sanchez Serrano, Irene; (5) Gimenez Arnau, Javier; (5) Galindo Garcia, Carlos; (5) Gomez Fiñana, Antonio.

Centro de Trabajo:

(1) Medico residente de 4to año de medicina familiar y comunitaria. Centro de salud Alcantarilla Sangonera. Murcia; (2) Medico residente de 3er año de medicina familiar y comunitaria. Centro de salud San Andrés. Murcia; (3) Medico residente de 1er año de medicina familiar y comunitaria. Centro de salud Alcantarilla Sangonera. Murcia; (4) Estudiante 5º año. Rotante Centro de salud Alcantarilla Sangonera. Murcia; (5) Medico de Medicina Familiar y Comunitaria. Centro de salud Alcantarilla Sangonera. Murcia.

80/846. Sindrome de Brugada. A propósito de un caso clínico

Autores:

(1) Madrid Ferreiro, Vanesa María; (1) Roig Fernández, Alicia; (1) Calderón Moreno, Francisco Javier; (2) López Blanco, Celia Alsuhail; (3) Alemany Salanova, Javier; (3) Pons Claramonte, Manuel; (4) Blasco Muñoz, Soledad; (5) Salguero Merino, Ana Belen; (5) Morales López, Rosario; (5) Ros Martinez, Encarna.

Centro de Trabajo:

(1) Médico residente de 4º año de Medicina Familiar y Comunitaria. Centro de Salud Cartagena Oeste- Virgen de la Caridad. Cartagena; (2) Médico residente de 2º año deMedicina Familiar y Comunitaria. Centro de Salud Cartagena Oeste- Virgen de la Caridad. Cartagena; (3) Médico residente de 2º año de Medicina Familiar y Comunitaria. Centro de Salud Cartagena Oeste- Virgen de la Caridad. Cartagena; (4) Médico residente de 1º año de Medicina Familiar y Comunitaria. Centro de Salud Cartagena Oeste- Virgen de la Caridad. Cartagena; (5) Médico de Familia. Centro de salud Cartagena Oeste. Virgen de la Caridad. Cartagena.

80/866. Sospechando enfermedad tromboembólica venosa (ETV) en la consulta

Autores:

(1) Delgado de Paz, Alvaro; (2) González Silva, Yolanda; (3) Gómez González, Tamara; (2) García Revuelta, Miriam; (2) González García, Eduardo; (4) Melo Toledo, Eva.

Centro de Trabajo:

(1) Médico Residente de 1º año de Medicina Familiar y Comunitaria. Centro de Salud Plaza del Ejército.Valladolid; (2) Médico Residente de 1º año de Medicina Familiar y Comunitaria. Centro de Salud Arturo Eyres. Valladolid; (3) Médico Residente de 1º año de Medicina Familiar y Comunitaria. Centro de Salud Plaza del Ejército. Valladolid.; (4) Médico Residente de 1º año de Medicina Familiar y Comunitaria. Centro de Salud Huerta del Rey Gómez Gon. Valladolid.

80/869. ¡Qué me pasa en la cara!

Autores:

(1) López Torres, Laura Juana; (1) López Abellán, Laura; (1) Fontes Manzano, Irene; (1) Falcó Valverde, Emilio Enrique; (2) Gonzalez Gonzalez, Juana María; (3) Branchina Núñez, Andrea-David.

Centro de Trabajo:

(1) Médico Residente de 4º año de Medicina Familiar y Comunitaria. Centro de Salud Murcia-Infante. Murcia; (2) Médico Residente de 4º año de Medicina Familiar y Comunitaria. Centro de Salud Santomera. Murcia; (3) Médico Residente de 1er año de Medicina Familiar y Comunitaria. Centro de Salud Murcia-Infante. Murcia.

80/870. Dolor costal y fiebre, ¿Es lo que parece?

Autores:

(1) López Torres, Laura Juana; (2) Serrano Godinez, Soledad; (1) Fontes Manzano, Irene; (1) López Abellán, Laura; (3) Sánchez Nicolás, José Andrés; (4) Casas Torres, Ana Isabel.

Centro de Trabajo:

(1) Médico Residente de 4º año de Medicina Familiar y Comunitaria. Centro de Salud Murcia-Infante. Murcia; (2) Medico de Familia. Hospital General Universitario Reina Sofía. Murcia; (3) Médico Residente de 2º año de Medicina Familiar y Comunitaria. Centro de Salud Murcia-Infante. Murcia; (4) Médico Residente de 3º año de Medicina Familiar y Comunitaria. Centro de salud Vistabella. Murcia.

80/872. Miocardiopatía hipertrófica: más allá del electrocardiograma

Autores:

(1) Gil Giraldo, Leydy Yohana; (2) San Feliú Gilabert, Mª Teresa; (1) Villafañe Fernández, Arianna Juliet; (2) Bravo Martín, Isabel; (3) Xanthopoulou, Despina.

Centro de Trabajo:

(1) Médico Residente de 4º año de Medicina Familiar y comunitaria. Centro de Salud Barcelona. Móstoles; (2) Médico de Familia. Centro de Salud Barcelona. Móstoles; (3) Residente de 3er año de Medicina Familiar y Comunitaria. Centro de Salud Barcelona. Móstoles.

16.00-17.30 horas

Defensa de Comunicaciones pósters: Defensa de Pósters 50.

» Totem 5

Moderadora:

Dra. Dª. Margarida Alós Arimón

Médico de Familia y Comunitaria. Centro de Atención Primaria Barceloneta. Barcelona.

80/860. Ictericia en Mujer Anciana.

Autores:

(1) Dominguez Franco, Danindy Amanda; (2) Vechionacci Lopez, Omaicar; (2) Salazar Salgado, Andrea; (2) Zavala Aguilar, Katty Paola; (3) Mendoza Barrios, Elizabeth; (4) Gutierrez Pascual, Paula; (5) Henao Vasquez, Jairo A.; (6) Ochoa Prieto, Jesus A.

Centro de Trabajo:

(1) Médico Residente 3er año Medicina Familiar y Comunitaria. Centro de Salud Joaquín Elizalde.; (2) Medico Residente 3er año. Medicina Familiar y Comunitaria. Centro de Salud Gonzalo de Berceo; (3) Medico Residente 4to año. Medicina Familiar y Comunitaria. Centro de Salud Joaquin Elizalde; (4) Medico Residente 2do año. Medicina Familiar y Comunitaria. Centro de Salud Joaquin Elizalde; (5) Medico Residente 1er año. Medicina Familiar y Comunitaria. Centro de Salud Joaquin Elizalde; (6) Médico de Familia. Centro de Salud Joaquin Elizalde.

80/881. Tratamiento quirúrgico del hipo

Autores:

(1) Bottaro Parra, David Ricardo; (1) Monteserin Nadal, Rosa; (2) Fernández Valverde, Diana Elizabeth; (1) Casasa Planas, Albert; (3) Vázquez Pirillo, Gastón Ezequiel; (3) Tarín Pico, Maria Victoria; (4) Jiménez Muñoz, Beatriz; (4) Rovira Marcelino, Gemma; (5) Joseph Vilaplana, Jordi; (6) Vila Garcia, Judith.

Centro de Trabajo:

(1) Médico de Familia. Centro de Salud Sardenya. Barcelona; (2) Medico Residente de 4to año de Medicina Familiar y Comunitaria. Centro de Salud Sardenya. Barcelona; (3) Medico Residente de 3er año de Medicina Familiar y Comunitaria. Centro de Salud Sardenya. Barcelona; (4) Medico Residente de 2do año de Medicina Familiar y Comunitaria. Centro de Salud Sardenya. Barcelona; (5) Medico Residente de 1er año de Medicina Familiar y Comunitaria. Centro de Salud Sardenya. Barcelona; (6) Enfermera Diplomada. Centro de Salud Sardenya. Barcelona.

80/897. GEA e hipertensión? Llama la atención

Autores:

(1) Pancorbo Carro, María; (2) Ruiz-Risueño Montoya, Álvaro Antonio; (3) Ghandour Fabre, Fátima; (4) García Rosa, Inés; (5) Vidal Martínez, Marina; (5) Pérez Sánchez, Josefa María; (6) Aznar Galipienso, Rogelio; (6) Levy Espinosa, David; (7) López Valcarcel, Rocío; (7) Casas Torres, Ana Isabel.

Centro de Trabajo:

(1) Medico Residente de 3er año de medicina Familiar y Comunitaria. Centro de Salud Barrio del Carmen. Murcia; (2) Medico Residente de 2er año de medicina Familiar y Comunitaria. Centro de Salud San Javier. Murcia; (3) Medico Residente de 3er año de medicina Familiar y Comunitaria. Centro de Salud Torrepacheco. Murcia; (4) Medico Residente de 3er año de amedicina Familiar y Comunitaria. Centro de Salud Infante. Murcia; (5) Medico Residente de 3er año de amedicina Familiar

y Comunitaria. Centro de Salud Barrio del Carmen. Murcia; (6) Medico Residente de 3er año de medicina Familiar y Comunitaria. Centro de Salud Santomera. Murcia; (7) Medico Residente de 3er año de amedicina Familiar y Comunitaria. Centro de Salud Vistabella. Murcia.

80/921. Dolor Abdominal: Aneurisma Aorta Abdominal.

Autores:

(1) Bolognia Nardone, Noelis Soledad; (1) Romero Jiménez, Esmeralda; (1) Sanchez Damián, Trinidad; (1) Muñóz Rubio, Elena; (2) Aragón Recio, Antonio V.

Centro de Trabajo:

(1) Médico Residente de Medicina Familiar y Comunitaria. Unidad de Gestión Sanitaria Campo de Gibraltar. Cádiz.; (2) Médico de Familia. Centro de Salud Estación Férrea de San Roque. Cádiz.

80/922. Hipertensión Arterial mal controlada, por incumplimiento terapéutico, ¿el paciente como decisor razonado?

Autores:

(1) Fernández Valverde, Diana Elizabeth; (2) de la Figuera Von Wichmann, Mariano; (3) Bottaro Parra, David Ricardo; (4) Vázquez Pirillo, Gastón Ezequiel; (5) Jiménez Muñoz, Beatriz; (1) Rovira Marcelino, Gemma; (6) Joseph Vilaplana, Jordi; (2) Monteserin Nadal, Rosa.

Centro de Trabajo:

(1) Médico Residente de Medicina Familiar y Comunitaria. Centro de Salud Sardenya. Barcelona.; (2) Médico de Familia. Centro de Salud Sardenya. Barcelona.; (3) Médico Residente de 4º año de Médicina Familiar y Comunitaria. Centro de Salud Sardenya. Barcelona; (4) Médico Residente de 3º año de Medicina Familiar y Comunitaria. Centro de Salud Sardenya. Barcelona; (5) Médico residente de 2º año de Medicina Familiar y Comunitaria. Centro de Salud Sardenya. Barcelona.; (6) Médico residente de 1º año de Medicina Familiar y Comunitaria. Centro de Salud Sardenya. Barcelona.

80/923. Amputación por osteomielitis en el paciente diabético y la importancia de un buen abordaje multidisciplinar en la consulta de atención primaria.

Autores:

(1) Zambrana Segales, Miriam; (2) Serra Gallego, Marta; (2) de Pablo Marquez, Bernat; (2) Arevalo Genicio, Antonio; (2) Jurjo López, Tamara; (2) Palomo Calzada, Olga; (3) Sanclemente Carrasquer, Alicia; (4) Sanchez Quintana, Sonia; (4) Escanez Lacorte, Pablo; (5) Molina Rivero, Miriam.

Centro de Trabajo:

(1) Médico Centro de Atención Primaria Valldoreix. Sant Cugat del Vallés. Barcelona.; (2) Médico de Família. Centro de Atención Primaria Valldoreix. Sant Cugat del Vallés. Barcelona.; (3) Médico residente de 4º año de Medicina Familiar y Comunitaria. Centro de Atención Primaria Valldoreix. Sant Cugat del Vallés. Barcelona.; (4) Médico residente de 2º año de Medicina Familiar y Comunitaria. Centro de Atención Primaria Valldoreix. Sant Cugat del Vallés. Barcelona.; (5) Médico residente de 1º año de Medicina Familiar y Comunitaria. Centro de Atención Primaria Valldoreix. Sant Cugat del Vallés. Barcelona.

80/930. Picadura de Insecto. Un Diagnostico no Siempre Fácil.

Autores:

Pérez Pérez, Sugey; Bobillo de Lamo, Henar Ramona; Posadilla Alonso, Guadalupe; López Pérez, Charo Rosario.

Centro de Trabajo:

Médico Residente de 1er año de Medicina Familiar y Comunitaria. Centro de Salud Ponferrada II. Ponferrada. León.

80/942. Pérdida de conciencia y déficit neurológico posterior. ¿Accidente Isquémico Vascular?

Autores:

(1) Camero Centeno, Anny Vanessa; (2) Nocua Rodríguez, Ileana Isabel; (3) Estévez Calderero, Ángela; (2) Del Carmen Peña, Marlen; (2) Pereyra Acha, María Claudia; (2) Gutiérrez Medina, Alejandro; (4) Morales Alvarado, Christopher Alexander; (4) Muñoz Moreno, Aída; (5) Herrero Reder, Miguel; (5) Almenglo Parejo, María del Rosario.

Centro de Trabajo:

(1) Médico Residente de Medicina Familiar y Comunitaria. Centro de Salud Navalmoral de la Mata. Cáceres.; (2) Médico residente de 3er año de Medicina Familiar y Comunitaria. Navalmoral de la Mata. Cáceres.; (3) Médico de Familia. Centro de Salud de Navalmoral de la Mata. Cáceres.; (4) Médico residente de 4to año de Medicina Familiar y Comunitaria. Navalmoral de la Mata. Cáceres.; (5) Médico residente de 2do año de Medicina Familiar y Comunitaria. Navalmoral de la Mata. Cáceres.

80/966. Síndrome febril que no cede, con aparición de lesiones nodulares.

Autores:

(1) López Canales, María Cristina; (2) Lahoza Pérez, María del Carmen; (3) Juez Clavería, Jenifer; (4) Acosta Rozo, Mayra; (5) Linares Morales, Daniel Jesús; (6) Yagüe Sebastián, María del Mar; (6) Coscollar Escartín, Irene; (6) Muñoz Albaladejo, María Pilar; (2) Ochoa Zarzuela, Diego.

Centro de Trabajo:

(1) Médico Residente de Medicna Familiar y Comunitaria .Centro de Salud Bombarda. Zaragoza.; (2) Médico Residente de 3er año de Medicina Familiar y Comunitaria. Centro de Salud Bombarda. Zaragoza.; (3) Médico Residente de 4º año de Medicina Familiar y Comunitaria. Centro de Delicias Sur. Zaragoza.; (4) Médico Residente de 4º año de Medicina Familiar y Comunitaria. Centro de Salud Oliver. Zaragoza.; (5) Médico Residente de 4º año de Medicina Familiar y Comunitaria. Centro de Salud Salud Miralbueno-Garrapinillos. Zaragoza.; (6) Médico de Familia. Centro de Salud Bombarda. Zaragoza.

80/1008. Cefalea y el fondo de ojo en atención primaria.

Autores:

(1) Castillo Wisman, Mario Andrés; (2) Álvarez Galán, María del Carmen; (2) Saldívar Alarcón, Francisco Javier.

Centro de Trabajo:

(1) Médico de Familia. Centro de Salud II y Hospital General Universitario de Ciudad Real. Ciudad Real.; (2) Médico de Familia. Hospital General Universitario de Ciudad Real. Ciudad Real.

80/1020. Signos de insuficiencia cardiaca en paciente con amiloidosis cardiaca primaria.

Autores:
(1) Guta, Olena; (2) Ballesteros Pérez, Juan Javier; (3) Ezpeleta Iturralde, María Isabel; (4) Zuluaga, Martha Lucía; (5) Ansuategui Rodriguez, Pilar; (5) Rodríguez Bolaño, Yesús Rodolfo; (4) Lomas Nogales, Mario; (6) Pérez Salvatierra, Elena.
Centro de Trabajo:
(1) Médico Residente de Medicina Familiar y Comunitaria. Centro de Salud Tudela Este. Tudela; (2) Médico Residente de 2º año de Medicina Familiar y Comunitaria. Centro de Salud Cascante. Tudela; (3) Médico Residente de 4º año de Medicina Familiar y Comunitaria. Centro de Salud Tudela Este. Tudela; (4) Médico Residente de 2º año de Medicina Familiar y Comunitaria. Centro de Salud Tudela Este. Tudela; (5) Médico Residente de 2º año de Medicina Familiar y Comunitaria. Centro de Salud Tudela Oeste. Tudela; (6) Médico Residente de 3º año de Medicina Familiar y Comunitaria. Centro de Salud Tudela Este. Tudela.

80/1038. Hipertensión intracraneal indiopática.

Autores:
(1) Klusova, Elena; (2) Gómez Gascón, Tomás.
Centro de Trabajo:
(1) Médico Residente. Centro de Salud Guayaba. Madrid.; (2) Médico de Familia. Centro de Salud Guayaba. Madrid.

80/1052. Paciente con Hidrocele del Canal de Nuck.

Autores:
(1) Giadach Vargas, Cristian; (2) Iglesias Salgado, Mª Ángeles; (3) Pappaterra Domínguez, Lisette Isabel; (4) Arandia Guzman, Daniel Angel; (4) Martín Bermejo, Alberto; (5) Vicente Prieto, Patricia; (6) González Román, Jorge; (7) Baz Villoria, Cristina Sofía; (8) Martínez Royo, Ana; (9) Domínguez Gómez, Manuel.
Centro de Trabajo:
(1) Médico Residente de Medicina de Familia y Comunitaria. Centro de Salud Miguel Armijo Moreno. Salamanca.; (2) Médico Residente de 4to año de Medicina Familiar y Comunitaria. Centro de Salud Miguel Armijo Moreno. Salamanca.; (3) Médico Residente de 4to año de Medicina Familiar y Comunitaria. Centro de Salud San Juan. Salamanca.; (4) Médico Residente de 4to año de Medicina Familiar y Comunitaria. Centro de Salud Garrido Sur. Salamanca.; (5) Médico de Familia. Centro de Salud Miguel Armijo Moreno. Salamanca.; (6) Médico Residente de 3er año de Medicina Familiar y Comunitaria. Centro de Salud San Juan. Salamanca.; (7) Médico Residente de 4to año de Medicina Familiar y Comunitaria. Centro de Salud La Alamedilla. Salamanca.; (8) Médico de Familia. Complejo Asistencial Universitario de Salamanca. Salamanca.; (9) Médico Residente de 1er año de Medicina Familiar y Comunitaria. Centro de Salud San Juan. Salamanca.

80/1071. Doctor, no puedo soportar este dolor de cabeza.

Autores:
(1) Lara de la Torre, María Dolores; (2) Fernández Fernández, Alberto; (3) Tejero de Santiago, José Javier; (4) San Millán González, María; (5) Tijero Rodríguez, Berta.
Centro de Trabajo:
(1) Médico Residente de Medicina Familiar y Comunitaria. Centro de Salud Tórtola. Valladolid; (2) Médico Residente de 2º año de Medicina Familiar y Comunitaria. Centro de Salud Magdalena. Valladolid; (3) Médico Residente de 2º año de Medicina Familiar y Comunitaria. Centro de Salud Tórtola. Valladolid; (4) Enfermera Residente de 2º año de Medicina Familiar y Comunitaria. Centro de Salud Canterac. Valladolid.; (5) Médico Residente de 2º año de Medicina Familiar y Comunitaria. Centro de Salud Huerta del Rey. Valladolid.

80/1088. Epigastralgia en paciente joven.

Autores:
(1) López Barroso, Mercedes; (2) González Jiménez, Pilar; (2) Molina García, Paloma; (3) Ortigosa Arrabal, María de la Paz; (3) Fernández Fernández, Mari Carmen; (4) Benítez Vargas-Machuca, Amparo.
Centro de Trabajo:
(1) Médico Residente de Medicina Familiar y Comunitaria. Centro de Salud Tiro Pichón. Málaga.; (2) Médico Residente de 2º año de Medicina Familiar y Comunitaria. Centro de Salud Tiro Pichón. Málaga.; (3) Médico Residente de 1er año de Medicina Familiar y Comunitaria. Centro de Salud Tiro Pichón. Málaga.; (4) Médico de Familia. Centro de Salud Tiro Pichón. Málaga.

80/1108. Doctor, me duele la rodilla... ¡y con razón!

Autores:
(1) Cuadrench Solórzano, Mireia; (2) Tobías Ferrer, Joan; (3) González García, Elisabet.
Centro de Trabajo:
(1) Médico Residente de 4º año de Medicina Familiar y Comunitaria. ABS Manresa-2. Manresa.; (2) Médico de Familia. ABS Manresa-2. Manresa.; (3) Médico Residente de 2º año de Medicina Familiar y Comunitaria. ABS Manresa-2. Manresa.

80/1124. Manifestaciones coginitivas en lesión ocupante de espacio. Una sospecha desde la consulta de Ateción Primaria.

Autores:
(1) López del Pueyo, Miguel; (2) Amorós García, Rafael; (3) Requeno Jarabo, María Nuria; (4) Urieta González, Laura; (5) Callejo Perez, Ana; (6) Antoñanzas Lombarte, Ángel; (4) Canet Fajas, Carlota; (7) Mur Pérez, Ana María; (8) Marco López, Cristina.
Centro de Trabajo:
(1) Médico Residente de Medicina Familiar y Comunitaria. Centro de Salud Delicias Sur. Zaragoza.; (2) Médico Residente de 3er año de Medicina Familiar y Comunitaria Centro de Salud Delicias Sur.Zaragoza.; (3) Médico de Familia. Centro de Salud Delicias Sur.Zaragoza.; (4) Médico Residente de 1er año de Medicina Familiar y Comunitaria Centro de Salud Delicias Sur. Zaragoza.; (5) Médico Residente de 2o año de Oncología Médica, HCU Lozano Blesa.Zaragoza.; (6) Médico de Familia, Centro de Salud Delicias Sur.Zaragoza.; (7) Médico Residente de 1er año de Medicina Familiar y Comunitaria Centro de Salud Valdefierro. Zaragoza.; (8) Médico Residente de 1er año de Medicina Familiar y Comunitaria Centro de Salud Delicias Norte.

80/1141. Avances en anticoagulación oral.

Autores:
(1) Ferrero Mato, Silvia; (2) Jiménez Meléndez, Alberto; (3) García Fernández, Miguel; (4) Alonso García, María del Carmen; (5) Pérez Marte, Alexia Zumilka.

Centro de Trabajo:
(1) Médico Residente de 2º año de Medicina Familiar y Comunitaria. Centro de Salud Puerta Nueva. Hospital Virgen de la Concha. Zamora; (2) Medico de Familia. Centro de Salud Puerta Nueva. Zamora; (3) Enfermero. Hospital Virgen de la Concha. Zamora; (4) Médico Residente de 4º año de Medicina Familiar y Comunitaria. Centro de Salud Parada del Molino. Hospital Virgen de la Concha. Zamora; (5) Médico Residente de 3º año de Medicina Familiar y Comunitaria. Centro de Salud Virgen de la Concha. Hospital Virgen de la Concha. Zamora.

80/1142. No es tan solo una lumbalgia

Autores:
(1) Cano Lucas, Lorena del Encinar; (2) Bazo Fariñas, Antonio Víctor; (3) Candela Maestu, Macarena.
Centro de Trabajo:
(1) Médico Residente de Medicina Familiar y Comunitaria. Centro de Salud Valdepasillas. Badajoz.; (2) Médico Residente de 2º año de Medicina Familiar y Comunitaria. Centro de Salud Valdepasillas. Badajoz; (3) Médico de Familia. Centro de Salud Valdepasillas. Badajoz.

16.00-17.30 horas

Defensa de Comunicaciones pósters: Defensa de Pósters 51.

» Totem 6
Moderador:
Dr. D. Alexandre Bassa Massanas
Médico de Familia. Centro de Atención Primaria Vila Olímpica. PAMEM. Barcelona.

80/366. Síndrome de Wolff Parkinson White

Autores:
(1) Angeles Abanto, Natalí Berenisse; (1) Zavaleta Lázaro, Edilberto Rafael; (2) Pérez Rodríguez, Dalinsky María; (2) Rodríguez Cabrera, Cristina Dolores; (3) López Medrano, Tania Quisqueya.
Centro de Trabajo:
(1) Médico Residente de Medicina Familiar y Comunitaria. Centro de Salud Trobajo del Camino. León; (2) Médico Residente de Medicina Familiar y Comunitaria. Centro de Salud Eras de Renueva. León; (3) Médico Residente de Medicina Familiar y Comunitaria. Centro de Salud Jose Aguado. León.

80/850. Doctor: ¿Seguro que tengo azúcar?

Autores:
(1) Abellán García, Pascual; (1) López Pérez, Juan José; (1) Ortega Requena, Ana Isabel; (2) Gómez Rivas, Pahola; (3) Vázquez Ballesta, Amalia; (2) Gonzalez Gonzalez, Juana María; (2) Cerezo Gracia, Inmaculada; (4) Alonso Cano, Francisca; (5) López Lax, Maria del Carmen; (5) Aroca García, Dolores.
Centro de Trabajo:
(1) Médico Residente de 1er año de Medicina Familiar y Comunitaria. Centro de salud de Santomera. Murcia; (2) Médico Residente de 4to año de Medicina Familiar y Comunitaria. Centro de salud de Santomera. Murcia; (3) Médico Residente de 2do año de Medicina Familiar y Comunitaria. Centro de salud de Santomera. Murcia; (4) Médico Residente de 4to año Medicina Familiar y Comunitaria. Centro de Salud Santomera. Murcia.; (5) Médico de Familia. Centro de Salud de Santomera. Murcia.

80/851. Dermatitis de éstasis y su mal manejo.

Autores:
Castro Reyes, Laura; San Andrés Pascua, Carlos; Rodríguez Bethencourt, Carmen Bibiana; Morte Train, Yolanda.
Centro de Trabajo:
Médico Residente de Medicina Familiar y Comunitaria. Centro de Salud Guayaba. Madrid.

80/1207. Paciente joven con astenia, tos y pérdida de peso con cavitaciones en radiografía de tórax.

Autores:
(1) Bazo Fariñas, Antonio Víctor; (2) Cano Lucas, Lorena del Encinar; (3) Candela Maestu, Macarena.
Centro de Trabajo:
(1) Médico Residente de 2º año de Medicina Familiar y Comunitaria. Centro de Salud Valdepasillas. Badajoz.; (2) Médico Residente de 1er año de Medicina Familiar y Comunitaria. Centro de Salud Valdepasillas. Badajoz.; (3) Médico de Familia. Centro de Salud Valdepasillas. Badajoz.

80/1208. Fracaso renal agudo.

Autores:
(1) Jiménez Borillo, Mª Elena; (2) Gómez Vives, Belén; (3) Tárrega Porcar, Mª Lledó; (3) Vázquez Gómez, Natividad; (4) Bellido Segarra, María; (4) Cuevas Gerez, Sabrina; (4) Herrera Arrufat, Mariona; (4) Navarro Cueva, Carlos.
Centro de Trabajo:
(1) Médico Residente de Medicina Familiar y Comunitaria. Centro de Salud de Rafalafena. Castellón de la Plana; (2) Médico Residente de 4º año. Centro de Salud de Rafalafena. Castellón de la Plana.; (3) Médico Residente de 3º año. Centro de Salud de Rafalafena. Castellón de la Plana; (4) Médico Residente de 4º año. Centro de Salud de Rafalafena. Castellón de la Plana.

80/1217. Incidentaloma Pulmonar: un signo radiológico con nombre propio.

Autores:
(1) Vallellano Domínguez, Rosa; (2) Moya Rodríguez-Carretero, Marta; (3) Hidalgo Gómez, Rocio; (4) Quinta Fernández, Sara.
Centro de Trabajo:
(1) Médico Residente de 2ºaño de Medicina Familiar y Comunitaria. Centro de Salud de Mairena Aljarafe. Sevilla; (2) Médico Residente de 2º año de Medicina Familiar y Comunitaria. Centro de Salud Castilleja de la Cuesta. Sevilla.; (3) Médico Residente de 2ºaño de Medicina Familiar y Comunitaria. Centro de Salud de Tomares. Sevilla.; (4) Médico Residente de 2º año Medicina Familiar y Comunitaria. Centro de Salud Bormujos. Sevilla.

80/1219. Síndrome catarral de 15 días de evolución?

Autores:
(1) Vargas, Ingrid; (2) Álvarez Fernández, Manuel; (3) Castell Slacke, Tania.
Centro de Trabajo:
(1) Médico Residente de Medicina Familiar y Comunitaria. Centro de Atención Primaria Sant Ildefonso. Cornella de Llobregat.; (2) Médico de Familia. Centro de Atención Primaria Sant Ildefonso. Cornella de Llobregat.; (3) Medico Residente 2º año de Medicina Familiar y comunitaria. Centro de Atención Primaria Sant Josep. Hospitalet de Llobregat.

80/1226. Diagnóstico diferencial de enfermedad pulmonar intersticial asociada a artritis reumatoide y/o metrotexate desde Atención Primaria

Autores:
(1) Cobo Hurtado, Carlos; (2) López Calderón, Cristina; (3) López Aguilera, María Dolores; (4) Polo Chicano, José; (5) Jiménez Castillo, Maria Esther; (2) Vicente Hernández, Francisco Javier.
Centro de Trabajo:
(1) Médico Residente de 4º año de Medicina Familiar y Comunitaria. Centro de Salud Las Delicias. Málaga; (2) Médico Residente de 4º año de Medicina Interna. Hospital Clínico Virgen de la Victoria. Málaga; (3) Médico de Familia. Consultorio Algarrobo-Costa. Unidad de Gestión Clínica Algarrobo. Málaga; (4) Médico de Familia. Consultorio Caleta de Vélez. Vélez-Málaga. Málaga; (5) Médica de Familia. Unidad de Gestión Clínica Torre del Mar. Málaga.

80/1232. Pericarditis Aguda

Autores:
(1) Rodríguez, Heidy; (1) Correcher Salvador, Zaira; (2) Ventura Pérez, María; (2) García García, José Ignacio; (3) Peña Forcada, Enrique; (4) Domingo Regany, Emili; (4) Marti Edo, Agustin; (4) Monforte Gilabert, Gemma; (5) Nistor, Elena Eugenia.
Centro de Trabajo:
(1) Médico Residente de 2º año de Medicina Familiar y Comunitaria. Centro de Salud Almassora. Castellon; (2) Médico Residente de 3er año de Medicina Familiar y Comunitaria. Centro de Salud Almassora. Castellon; (3) Médico de Familia. Centro de Salud I Pio XII Almassora. Castellon; (4) Médico de Familia. Centro de Salud Almassora. Castellon; (5) Médico Adjunto Urgencias. Hospital Geneal Castellón.

80/1250. Médico precavido, paciente bien atendido

Autores:
(1) Casas Torres, Ana Isabel; (2) Hernández Martínez, Carmen; (3) Antonio González, Marina Manuela; (2) López Valcarcel, Rocío; (4) Medina Abellán, Maria D.; (5) García Palacios, María; (6) Martínez Mondéjar, Encarnación; (7) López Torres, Laura Juana; (8) Levy Espinosa, David; (9) García Rosa, Inés.
Centro de Trabajo:
(1) Médico Residente 3er año de Medicina de Familia. Hospital Reina Sofía. Murcia; (2) Médico Residente 3er ano de Medicina de Familia. Centro de Salud Vistabella. Murcia; (3) Médico de Familia. Hospital de Hellín. Hellín; (4) Médico de Familia. Centro de Salud Vistabella. Murcia; (5) Médico de Familia. Hospital Reina Sofía. Murcia; (6) Médico Residente de 3º año de Medicina Familiar. Centro de Salud Cieza Oeste. Murcia.; (7) Médico Residente de 4º año de Medicina Familiar. Centro de Salud Infante Juan Manuel. Murcia; (8) Médico Residente de 3º año de Medicina de Familia. Centro de Salud Santomera. Murcia.; (9) Residente de 3º año de Medicina de Familia. Centro de Salud Infante Juan Manuel. Murcia.

80/1258. Efecto adverso o miopatia

Autores:
Lince Cruz, Rosa Isabel.
Centro de Trabajo:
Médico Residente de Medicina Familiar y Comunitaria. Centro de Salud Milagrosa. Lugo.

80/1271. Dolor costal como síntoma de un cuadro obstructivo

Autores:
(1) Cabrera Díaz, Ana Belén; (2) Carrera Robles, Julia; (1) Robles Pérez, Isabel; (1) Castillo Rienda, Ana.
Centro de Trabajo:
(1) Médico Residente 1er año de Medicina Familiar y Comunitaria. Centro de Salud Dr. Salvador Caballero. Granada.; (2) Médico Residente 3er año de Medicina Familiar y Comunitaria. Centro de Salud Dr. Salvador Caballero. Granada.

80/1289. De repente, me cuesta respirar

Autores:
(1) Lueje Saorín, María Azucena; (2) Vázquez Ballesta, Amalia; (3) Gonzalez Gonzalez, Juana María; (4) Hernández Martínez, Carmen; (5) Clemente García, María; (6) Abellán García, Pascual; (7) Huerta de Mora, Octavio Julio; (5) Bernabe Vera, Lorena; (5) Flores Álvarez, Carlos; (8) Aroca García, Dolores.
Centro de Trabajo:
(1) Médico Residente de Medicina Familiar y Comuitaria. Centro de Salud Santomera. Murcia; (2) Médico Residente 2 año Medicina Familiar y Comunitaria. Centro de Salud Santomera. Murcia.; (3) Médico Residente 4 año. Medicina Familiar y Comunitaria. Centro de Salud Santomera. Murcia; (4) Médico Residente 3 año Medicina Familiar y Comunitaria. Centro de Salud. Vistabella. Murcia; (5) Médico Residente 2 año Medicina Familiar y Comunitaria. Centro de Salud Barrio del Carmen. Murcia; (6) Médico Residente 1 año. Medicina Familiar y Comunitaria. Centro de Salud Santomera. Murcia; (7) Médico Residente 2 año Medicina Familiar y Comunitaria. Centro de Salud Los dolores. Murcia; (8) Medico de Familia. Centro de Salud Santomera Murcia.

80/1312. Tuberculosis cutánea, a propósito de un caso.

Autores:
(1) Montaño Valdez, Elsida; (2) Vargas Vilardosa, Elena; (3) Pol Reyes, Maria Antonia; (4) Casas Beltran, Aina; (5) Espina Castilla, Avelina; (6) Mandujano Bonilla, Miguel.
Centro de Trabajo:
(1) Médico Residente de Medicina Familiar y Comunitaria. Centro Atención Primaria Antón de Borja. Consorci Sanitari de Terrassa. Barcelona.; (2) Médico de Familia. Centro de Atención Primaris Antón de Borja.Rubí. Barcelona.; (3) Dermatóloga. Consorci Sanitari de Terrassa. Terrassa. Barcelona; (4) Médico Residente de 1er año de Medicina Familiar y Comunitaria. Unidad docente del Consorci Sanitari de Terrassa. Terrassa. Barcelona.; (5) Médico de Familia. Centro de Atención Primaria Antón de Borja. Consorci Sanitari de Terrassa. Rubí. Barcelona.; (6) Médico Residente de 3er Año de Medicina Familiar y Comunitaria. Unidad docente del Consorci Sanitari de Terrassa. Barcelona.

80/1315. Sindrome de Wallenmberg en una paciente sin factores de riesgo cardiovascular.

Autores:
(1) Boksan, Marija; (1) Maté Sánchez del Val, Cristina María; (2) Graure, Madalina; (2) Coman, Alexandru Claudiu; (3) Schmucke Fortty, Eric; (4) Flores Torrecillas, Juana; (4) Requena Ferrer, Rosa; (4) Guillen Cavas, Florentina; (5) Esparza Perez, Encarnación; (6) Martin Soto, Sandra.

Centro de Trabajo:

(1) Médico Residente de 1er año de Medicina Familiar y Comunitaria.Centro de Salud Casco Antiguo. Cartagena; (2) Residente de 3er año de Medicina Familiar y Comunitaria.Centro de Salud Casco Antiguo. Cartagena; (3) Residente de 1er año de Medicina Familiar y Comunitaria.Centro de Salud Casco Antiguo. Cartagena; (4) Medico de Familia.Centro de Salud Casco Antiguo.Cartagena.; (5) Medico de Familia.Centro de Salud Casco Antiguo. Cartagena.; (6) Medico de Familia.Centro de Salud Casco Antiguo. Cartagena.

80/1316. Sospecha y diagnóstico de neurosífilis en un centro de salud urbano, reporte de un caso clínico

Autores:

(1) López, María Lía; (2) García Rodríguez, Enrique Ernesto; (3) Sierra Pérez, Matilde.

Centro de Trabajo:

(1) Médico Residente de 1er año de Medicina Familiar y Comunitaria. Centro de Salud Santoña. Cantabria.; (2) Médico Residente de 4to año de Medicina Familiar y Comunitaria. Centro de Salud Santoña. Cantabria.; (3) Médico de Familia. Centro de Salud Santoña. Cantabria.

80/1328. Sorpresa señor, usted tiene....

Autores:

(1) Ruiz-Risueño Montoya, Álvaro Antonio; (2) Carraco Angulo, Almudena; (3) Bañagasta, Laura Silvana; (4) Rodríguez Ceballos, Delia; (5) Ramallo Holgado, Carolina; (2) Franco Daza, Elena; (6) Pancorbo Carro, María; (7) García Rosa, Inés; (8) Pérez Sánchez, Josefa María; (3) Ghandour Fabre, Fátima.

Centro de Trabajo:

(1) Médico Residente de 2do año de Medicina Familiar y Comunitaria.Centro de Salud San Javier. Murcia.; (2) Médico Residente de 2º año de Medicina Familiar y Comunitaria. Centro de Salud San Javier. Murcia.; (3) Médico Residente de 2º año de Medicina Familiar y Comunitaria. Centro de Salud Torrepacheco Este. Murcia.; (4) Médico Residente de 2º año de Medicina Familiar y Comunitaria.Centro de Salud San Javier. Murcia.; (5) Médico Residente de 2º año de Medicina Familiar y Comunitaria. Centro de Salud Torrepacheco Este. Murcia; (6) Médico Residente de 3er año de Medicina Familiar y Comunitaria. Centro de Salud del Carmen. Murcia.; (7) Médico Residente de 2º año de Medicina Familiar y Comunitaria. Centro de Salud Infante. Murcia.; (8) Médico Residente de 2º año de Medicina Familiar y Comunitaria. Centro de Salud del Carmen. Murcia.

80/1335. La imitadora de sus compañeras reumáticas

Autores:

(1) Viedma López, María Del Mar; (2) Salvador Pozo, José Ramón; (2) Fuentes Pardo, María; (3) Rivas López, María José; (2) García Alfaro, José Miguel; (4) González Marhuenda, Miguel; (5) Sánchez Muñoz, Carmen María.

Centro de Trabajo:

(1) Médico Residente de Medicina Familiar y Comunitaria. Centro de Salud San Diego. Murcia; (2) Médico Residente de 4º año de Medicina Familiar y Comunitaria. Centro de Salud Lorca Sur. Lorca. Murcia.; (3) Médico de Familia. Servivio de Urgencias Hospital Rafael Méndez. Lorca. Murcia; (4) Médico de Familia. Centro de Salud San Diego. Lorca. Murcia; (5) DUE. Centro de Salud San Diego. Lorca. Murcia.

80/1338. Shock séptico y coagulacion intravascular diseminada en paciente esplenectomizado.

Autores:

(1) Sosa Pérez, Francisco Jesus; (1) Gallo Domínguez, Rosalía; (2) Martín Giner, Bárbara; (3) Nuño García, Óscar; (4) Hernández Correa, Dulce.

Centro de Trabajo:

(1) Médico residente de 4er año de Medicina Famliar y Comunitaria. Centro de Salud Maspalomas. Las Palmas.; (2) Médico Residente de 3er año de Medicina Famliar y Comunitaria. Centro de salud Maspalomas. Las Palmas.; (3) Médico de Familia. Centro de Salud Maspalomas. Las Palmas.; (4) Médico de Familia. Centro de Salud Maspalomas. Las Palmas.

80/1342. Diagnóstico diferencial de ictericias a partir de un caso.

Autores:

(1) López Mora, Asunción; (2) Gallego Gallegos, Regla; (3) Abadías Pérez, Javier; (4) Fernández López, José Manuel; (4) Fernández Crespo, María Teresa; (5) Medina Ruiz, Sandra; (6) Gómez Quiles, Antonio; (7) Perez Mateos, Carolina; (8) González Amaya, Sebastián; (8) Villar de Gamaza, Lourdes.

Centro de Trabajo:

(1) Médico Residente de 2do año de Medicina Familiar y Comunitaria. Centro de Salud Algeciras-Norte. Cádiz.; (2) FEA Digestivo Hospital Punta de Europa. Algeciras.Cádiz.; (3) Médico de Familia. Dispositivo de Cuidados Críticos y Urgencias. Cádiz.; (4) Médico de Familia. Centro de Salud Algeciras Norte. Algeciras. Cádiz.; (5) Médico Residente de 2º año de Medicina de Familia y Comunitaria. Centro de Salud Alageciras Norte.Algeciras. Cádiz.; (6) Médico Residente de 2º año de Medicina de Familia y Comunitaria. Centro de Salud Algeciras Norte. Algeciras. Cádiz.; (7) Mécico Residente de 2º año de Medicina de Familia y Comunitaria. Centro de Salud Algeciras Norte. Algeciras.; (8) Médico de Familia. Centro de Salud Algeciras Norte. Algeciras.

16.00-17.30 horas

Defensa de Comunicaciones pósters: Defensa de Pósters 52.

» Totem 7

Moderador:

Dr. D. Miquel del Val Viñolas

Médico de Familia. Centro de Atención Primaria Vila Olímpica. PAMEM. Barcelona.

80/1348. Herpes zoster oftálmico: un diagnóstico y tratamiento precoz son fundamentales para evitar complicaciones importantes.

Autores:

(1) Pellicer Moreno, Joan Josep; (2) Jara Calabuig, Irina; (3) Sanz García, Francisco Javier; (2) Brauszwetter Beltrán, Suusy Graciela; (4) Pérez Moya, Cristina; (5) Bañó Cerdá, María; (6) Pérez Ortiz, Cristina; (7) Gil Rabanaque, Eva María; (8) Sancho Ferrer, María; (4) Ripoll Domenech, Olga.

Centro de Trabajo:

(1) Médico Residente de Medicina Familiar y Comunitaria.Hospital Virgen de los Lirios. Alcoy. Alicante.; (2) Médico Residente 1er

año de Medicina familiar y Comunitaria. Hospital Virgen de los Lirios. Alcoy. Alicante.; (3) Médico Residente 2º año de Medicina Familiar y Comunitaria. Hospital Virgen de los Lirios. Alcoy. Alicante.; (4) Médico de familia. Hospital Virgen de los Lirios. Alcoy. Alicante.; (5) Médico Residente de 4º año de Medicina Familiar y Comunitaria. Centro de Salud La Fábrica. Alcoy. Alicante.; (6) Médico de 3r año Residente de Medicina Familiar y Comunitaria. Hospital Virgen de los Lirios. Alcoy.Alicante.; (7) Médico de Familia. Centro de Salud La Fábrica. Alcoy.Alicante.; (8) Médico 2º año Residente de Medicina Familiar y Comunitaria. Hospital Virgen de los Lirios. Alcoy. Alicante.

80/1354. Embarazada y llena de habones, ¿Qué hago?

Autores:

(1) Moreno Vilaseca, Alba; (2) Hernández García, Rebeca; (3) Gutierrez Pascual, Paula; (4) Oses Arbeo, Eva; (3) Manso de Zúñiga Ugartechea, Carolina; (5) Carvajal Rodríguez, Hector Jesús; (3) Rivera Castro, Luz Marina; (6) Muro Ovejas, María Elena; (6) Pérez Alonso, Edith; (6) Obregón Díaz, Rubén.

Centro de Trabajo:

(1) Médico Residente de 3er año de Medicina Familiar y Comunitaria.Hospital San Pedro. Logroño. La Rioja.; (2) Médico Residente de 3er año de Medicina Familiar y Comunitaria. Hospital San Pedro. Logroño. La Rioja.; (3) Médico Residente de 2º año de Medicina Familiar y Comunitaria. Hospital San Pedro. Logroño .La Rioja.; (4) Médico Residente de 3er de Medicina Familiar y Comunitaria. Hospital San Pedro. Logroño.La Rioja.; (5) Médico Residente de 3er año de Medicina Familiar y Comunitaria. Hospital San Pedro. Logroño .La Rioja.; (6) Médico de Familia. Centro de Salud de Nájera. la Rioja.

80/1360. ¿Por qué este nuevo hipertenso tiene una función renal tan deteriorada) HTA refractaria a un SD de Fabry.

Autores:

(1) Pozo Cascajosa, Ana María; (2) Romero Morilla, Silvia; (3) Martínez Prieto, Victoria; (4) Muñoz Puentes, Marta; (5) Marquez Casado, Miguel; (6) Ruiz Tajuelo, Sara; (7) León Sánchez, Montserrat; (8) Illanes Leiva, Raul; (9) Estrada López, Marta; (10) Muñoz Puentes, Marta.

Centro de Trabajo:

(1) Médico Residente de 4º año de Medicina Familiar y Comunitaria.Centro de Salud Virgen de la Cabeza. Andújar; (2) Medico de Familia.Centro de Salud Villacarrillo. Jaén; (3) Médico de Familia. Agencia Sanitaria Bajo Guadalquivir. Ecija.Sevilla; (4) Médico de Familia. Hospital Torrecárdenas. Almería.; (5) Médico Residente de 2º año de Medicina Familiar y Comunitaria. Centro de Salud Puerta Madrid. Andújar. Jaén.; (6) Médico Residente de 2do año de Medicina Familiar y Comunitaria. Centro de Salud Puerta Madrid. Andújar. Jaén.; (7) Médico Residente de 2do año de Medicina Familiar y Comunitaria. Centro de Salud Virgen de la Cabeza. Andújar. Jaén.; (8) Medico de Familia. Agencia Sanitaria Alto Guadalquivir. Andújar. Jaén; (9) Médico Residente de 1er año de Medicina Familiar y Comunitaria. Centro de Salud Virgen de la Cabeza. Andújar. Jaén.; (10) Enfermera. Hospital Universitario de Donostia. Euskadi.

80/1363. Derrame pleural como debut de artritis reumatoide.

Autores:

(1) Rodríguez Fonseca, Carlos Gustavo; (2) Perez Campos, Laura; (3) Garcia Soto, Tamara; (3) Perez Bisbal, Pau; (3) Escola Boada, Helena.

Centro de Trabajo:

(1) Médico Residente de 4to año de Medicina Familiar y Comunitaria.Centro de Salud Est Tarrasa.Consorcio sanitario de Terrassa. Barcelona.; (2) Medico de Familia. Centro de salud CAP Est. Consorcio sanitario Terrassa. Barcelona.; (3) Medico Residente de Medicina Familiar y Comunitaria. Centro de salud CAP Est. Consorcio sanitario Terrassa. Barcelona.

80/1368. Hipernatremia latrogénica

Autores:

(1) Viciano Fabregat, María Lledó; (2) García González, Ángela; (2) Serrano Gil, Maria José; (2) Viñas Gimeno, María Angeles; (3) García Porras, Alba; (3) Tórtola Ventura, Esther; (4) Cuadrado Gómez, Teresa; (5) Precioso Costa, Javier; (5) Navarro Ros, Fernando María.

Centro de Trabajo:

(1) Médico Residente de Medicina Familiar y Comunitaria. Centro de Salud Fuente de San Luis. Valencia; (2) Médico Residente de 2º año de Medicina Familiar y Comunitaria. Centro de Salud Fuente de San Luis. Valencia; (3) Médico Residente de 2º año de Medicina Familiar y Comunitaria. Centro de Salud Ingeniero Benlloch. Valencia; (4) Médico Residente de 4º año de Medicina Familiar y Comunitaria. Centro de Salud Fuente de San Luis. Valencia; (5) Médico Residente de 3er año de Medicina Familiar y Comunitaria. Centro de Salud Ingeniero Benlloch. Valencia.

80/1373. Dificultad para la deambulación progresiva

Autores:

Vázquez Ramos, Juan Pablo; Yanes González, Tomás Alexis.

Centro de Trabajo:

Médico Residente de 3er año de Medicina Familiar y Comunitaria. Centro de Salud Ofra-Delicias. Santa Cruz de Tenerife.

80/1375. Embolia arterial aguda de miembro superior izquierdo (MSI) y Fibrilación auricular de inicio incierto

Autores:

(1) Carvajal Vogtschmidt, Nadia; (2) Gallardo Chavarino, Antonio; (3) Jurado Palacios, Jakeline del Rosario; (4) Sánchez Maroto, Teresa; (4) Saldívar Alarcón, Francisco Javier.

Centro de Trabajo:

(1) Médico Residente Medicina Familiar y Comunitaria. Centro de Salud Porzuna. Ciudad Rea; (2) Médico de Familia. Centro de Salud Piedrabuena. Ciudad Real; (3) Médico Residente Medicina Familiar y Comunitaria. Centro de Salud Piedrabuena. Ciudad Real; (4) Médico Adjunto Urgencias. Hospital General de Ciudad Real.

80/1378. Antisepticos urológicos en sondajes intermitentes por vejiga neurogénica

Autores:

(1) Carvajal Vogtschmidt, Nadia; (2) Saldívar Alarcón, Francisco Javier; (3) Espinosa Gallego, Arturo; (3) Roldán Segoviano, María Ángeles.

Centro de Trabajo:
(1) Médico Residente Medicina Familiar y Comunitaria. Centro de Salud Porzuna. Ciudad Real; (2) Médico Adjunto Urgencias. Hospital General de Ciudad Real.; (3) Médico Residente de Medicina Familiar y Comunitaria. Centro de Salud Ciudad Real II.

80/1380. Cefalea en la adultez, desafio constante en Atencion Primaria.

Autores:
(1) Nicola, Carla Mariela; (2) Arce Corcuera, Ricardo Rafael; (3) Pereyra Acha, María Claudia; (4) Parra Sánchez, Javier.
Centro de Trabajo:
(1) Médico Residente de 3er año de Medicina Familiar y Comunitaria.Centro de Salud Serrejon. Cáceres.; (2) Médico de Familia. Centro de Salud Ciudad Real 1. Ciudad Real.; (3) Médico Residente de 3er año de Medicina Familiar y Comunitaria. Centro de Salud de Talayuela.Cáceres.; (4) Médico de Famlia. Centro de Salud Serrejón. Cáceres.

80/1387. Cetoacidosis diabética como debut de Diabetes mellitus tipo 2.

Autores:
(1) García Gamaza, Inmaculada; (2) López Mora, Asunción; (3) Abadías Pérez, Javier; (4) Bellido Pastrana, Enrique; (5) Alarcón Manoja, Elvira; (5) Rojas Lorena, Rocío; (6) Molina Cáceres, María del Carmen; (1) López Ponce, Rafael; (7) Figueira de la Rosa, Domingo; (8) Ríos López, Andrés.
Centro de Trabajo:
(1) Médico Residente de 4º año de Medicina Familiar y Comunitaria. Centro de Salud Algeciras Norte. Algeciras.; (2) Médico Residente de 2do año de Medicina Familiar y Comunitaria. Centro de Salud Algeciras-Norte. Cádiz.; (3) Médico de Familia. Dispositivo de Cuidados Críticos y Urgencias. Cádiz.; (4) Médico de Familia Unidad de Cuidados Críticos y Urgencias. Hospital Punta de Europa. Algeciras.; (5) Médico Residente de 2º año de Medicina Interna. Hospital Punta de Europa. Algeciras.; (6) Médico de Familia. Centro de Salud Algeciras Norte. Algeciras.; (7) Médico de Familia. Centro de Salud Algeciras Norte.Algeciras.; (8) Médico Residente de 4º año de Medicina de Familia y Comuinitaria. Centro de Salud Algeciras Norte. Algeciras.

80/1390. Infecciones urinarias de repetición y hematuria franca en paciente anciano.

Autores:
(1) Pérez Granell, Andrea; (2) Viñas Gimeno, María Angeles; (3) Pérez Nicolás, Estefanía; (3) Medina Salom, Ana; (2) García González, Ángela; (2) Serrano Gil, Maria José; (2) Viciano Fabregat, María Lledó; (4) García Porras, Alba; (4) Tórtola Ventura, Esther.
Centro de Trabajo:
(1) Médico Residente 3er año de Medicina Familiar y Comunitaria.; (2) Médico Residente 2º año de Medicina Familiar y Comunitaria. Centro de Salud Fuente de San Luis. Valencia; (3) Médico Residente 3er año de Medicina Familiar y Comunitaria. Centro de Salud Fuente de San Luis. Valencia; (4) Médico Residente 2º año de Medicina Familiar y Comunitaria. Centro de Salud Ingeniero Joaquín Benlloch. Valencia.

80/1392. Queratitis punctata por citostáticos

Autores:
(1) Aguirre Martínez, Silvia; (2) Sebastián Chapman, Laura; (3) Cañadas López, Pilar; (4) Moreno Fernández, Luisa María; (5) López García, Paula María; (6) Valdearenas Martín, Manuel Diego.
Centro de Trabajo:
(1) Médico Residente de Medicina Familiar y Comunitaria. Centro de Salud La Cañada. Almería; (2) Médico Residente de 1º año de Oftalmología. Hospital Torrecárdenas. Almería; (3) Médico Residente 3º año de Medicina Familiar y Comunicatoria. Centro de Salud Plaza de toros. Almería; (4) Médico Residente de 3º año de Medicina Familiar y Comunitaria. Centro de Salud Huercal de Almería. Almería; (5) Médico Residente 4º año de Medicina Familiar y Comunitaria. Centro de Salud La Cañada. Almería; (6) Médico adjunto y tutor de Oftalmología. Hospital Torrecárdenas. Almeria.

80/1393. Apoplejía hipofisaria y oftalmoplejia.

Autores:
(1) Zambrano Paz, Albeiro; (2) Safir Jabeen, Humera; (3) Rosario Lapaix, Dominga; (2) López Filloy, Marta; (4) De Giacomi Coronel, Italia.
Centro de Trabajo:
(1) Médico Residente de Medicina Familiar y Comunitaria. Centro de Salud Eras de Renueva. León.; (2) Médico Residente de Medicina Familiar y Comunitaria. Centro de Salud Jose Aguado. León.; (3) Médico Residente de 2do años de Medicina Familiar y Comunitaria. Centro de Salud Trobajo del Camino. León.; (4) Médico Residente de Medicina Familiar y Comunitaria. Centro de La Condesa de Sagasta. León.

80/1400. Síndrome de DRESS secundario a Alopurinol.

Autores:
(1) Fernández Gutiérrez, Laura; (2) Martín-Ezquerra, Gemma; (1) Larrañaga Cabrera, Andrea; (1) Meymand Giménez, Sara; (1) Velázquez Recasens, Jordi; (1) Yagüe Sada, Ignacio.
Centro de Trabajo:
(1) Médico Residente de 4o año de Medicina Familiar y Comunitaria. Centro de Salud de Raval Sud. Barcelona.; (2) Servicio de Dermatologia. Hospital del Mar. Barcelona.

80/1406. Ya está aquí otra vez la eterna cansada

Autores:
(1) Rubio Gómez, Marta; (2) Hernández Marcos, Alba; (3) Condón Abanto, Ana Isabel; (3) García Anadón, Zulema; (4) Galindo Rubio, Carlos; (5) Baquer Sahún, Cristina Ana; (5) Trueba Insa, Santiago; (6) Laguna Sarría, Julián Carlos; (5) Esteban Zubero, Eduardo; (7) Estellés Fernández, Rosa Isabel.
Centro de Trabajo:
(1) Médico Residente. Centro de Salud Delicias Norte. Zaragoza; (2) Médico Residente de 2º año de Medicina Familiar y Comunitaria.Centro de Salud Delicias Norte. Zaragoza.; (3) Médico Residente de 4º año de Medicina Familiar y Comunitaria. Centro de Salud Delicias Norte. Zaragoza; (4) Médico Residente de 2º año de Medicina Familiar y Comunitaria.Centro de Salud de Cariñena. Zaragoza; (5) Médico Residente de 2º año de Medicina Familiar y Comunitaria.Centro de Salud Delicias Sur. Zaragoza.; (6) Médico Residente de 2º año de Medicina Familiar y Comunitaria.Centro de Salud Miralbueno. Zaragoza.; (7)

Médico Residente de 2º año de Medicina Familiar y Comunitaria. Centro de Salud Delicias Miralbueno. Zaragoza.

80/1416. A propósito de un caso: Lupus eritematoso sistémico ampolloso.

Autores:

(1) Aguirre Martínez, Silvia; (2) García Ventura, Manuel; (3) Tejera Puente, Helena; (4) Cañadas López, Pilar; (5) López García, Paula María; (6) García Ramón, María José.

Centro de Trabajo:

(1) Médico Residente de Medicina Familiar y Comunitaria. Centro de Salud La Cañada. Almería; (2) Médico Residente de 1º año de Medicina de Familia. Centro de Salud La Cañada. Almería; (3) Médico Residente 3º año de Medicina Familiar y Comunicatoria. Centro de Salud Virgen del Mar. Almería; (4) Médico Residente de 3º año de Medicina Familiar y Comunitaria. Centro de Salud Plaza de Toros. Almería; (5) Médico Residente 4º año de Medicina Familiar y Comunitaria. Centro de Salud La Cañada. Almería; (6) Médico de Familia. Centro de Salud La Cañada. Almería.

80/1423. Canal aurículoventricular completo diagnosticado en la adolescencia

Autores:

(1) Peña Galera, María Mercedes; (2) Recio Bulpes, Nazaret; (3) Gomez-Nieves, Orlinda Yohandra; (4) Pérez-Vazquez, Gloria.

Centro de Trabajo:

(1) Médico Residente de Medicina Familiar y Comunitaria. Centro de Salud La Velada, La Linea de la Concepción. Cádiz.; (2) Médico Residente de 4º año de Medicina Familiar y Comunitaria. Centro de Salud La Velada. La Línea de la Concepción. Cádiz; (3) Médico Residente 3º año MFYC. Centro Concepción. Cádiz.; (4) FEA Medicina Interna. Hospital La Línea de la Concepción. Cádiz.

80/1429. Síndrome de Guillain-Barré, ¿Dónde está la infección?

Autores:

(1) López Pérez, Juan José; (2) Ortega Requena, Ana Isabel; (3) Abellán García, Pascual; (4) Lueje Saorín, María Azucena; (4) Vázquez Ballesta, Amalia; (5) Alonso Cano, Francisca; (6) Cerezo Gracia, Inmaculada; (6) Gonzalez Gonzalez, Juana María; (7) Aroca García, Dolores; (7) Lafuente Salanova, Francisco Manuel.

Centro de Trabajo:

(1) Médico Residente de Medicina Familiar y Comunitaria. Centro de Salud de Santomera. Murcia; (2) Médico Residente de 1er año de Medicina Familiar y Comunitaria. Centro de Salud Santomera. Murcia.; (3) Médico Residente de 1er año de Medicina Familiar y Comunitaria. Centro de Salud Santomera.; (4) Médico Residente de 2do año de Medicina Familiar y Comunitaria. Centro de Salud Santomera. Murcia.; (5) Médico Residente de 4to año Medicina Familiar y Comunitaria. Centro de Salud Santomera. Murcia.; (6) Médico Residente de 4to año de Medicina Familiar y Comunitaria. Centro de Salud Santomera. Murcia.; (7) Médico de Familia. Centro de Salud Santomera. Murcia.

80/1435. Complicaciones crónicas en un diabético tipo 2 de reciente diagnóstico con buen control metabólico.

Autores:

(1) García López, Mª Francisca; (2) Ruiz Giménez, Almudena; (3) Mir Ruiz, Jesús; (2) Tijeras Úbeda, María José; (4) Salvador Gómez, Alfredo José; (5) Martínez Segura, Purificación; (6) Lozano Mengíbar, Cristina; (7) Moreno López, Mº Carmen; (8) García García, Carmen Rocío; (9) Muñoz de la Casa, Sandra.

Centro de Trabajo:

(1) Médico Residente de 4º años de Medicina Familiar y Comunitaria. Centro de Salud La Cañada. Almería.; (2) Médico de Familia. Centro de Salud La Cañada. Almería.; (3) Médico de Familia. Centro de Salud Níjar. Almería.; (4) Médico Residente de 3º año de Medicina Familiar y Comunitaria. Centro de Salud La Cañada. Almería.; (5) Médico Residente de 4º año de Medicina Familiar y Comunitaria. Consultorio médico Cabo de Gata. Almería.; (6) Médico Residente de 4º año de Medicina Familiar y Comunitaria. Centro de Salud Almería Centro. Almería.; (7) Médico Residente de 4º año de Medicina Familiar y Comunitaria. Centro de Salud Huércal de Almería. Almería.; (8) Médico de Urgencias. Hospital Comarcal de Linares. Jaén.; (9) Médico de F01. Almería.

80/1505. Oligodendroglioma en mujer de 32 años

Autores:

(1) Zavaleta Lázaro, Edilberto Rafael; (2) Angeles Abanto, Natalí Berenisse; (3) Pérez Rodríguez, Dalinsky María; (3) Rodríguez Cabrera, Cristina Dolores; (4) López Medrano, Tania Quisqueya.

Centro de Trabajo:

(1) Médico Residente de Medicina Familiar y comunitaria. Centro de Salud Trobajo del camino. León; (2) Médico Residente de 4to año de Medicina Familiar y Comunitaria. Centro de Salud de Trobajo del Camino. León.; (3) Médico Residente de 4to año de Medicina Familiar y Comunitaria. Centro de Salud de Eras de Renueva. León.; (4) Médico Residente de 4to año de Medicina Familiar y Comunitaria. Centro de Salud de José Aguado. León.

16.00-17.30 horas

Defensa de Comunicaciones pósters: Defensa de Pósters 53.

» Totem 8

Moderador:

Dr. D. José Mancera Romero

Médico de Familia. Centro de Salud Ciudad Jardín. Málaga.

80/1436. Aparición súbita de movimientos involuntarios en mujer hipertensa

Autores:

(1) Román Mesa, Alicia; (2) Atero Villen, Maria; (3) Enguix i Cugat, Joaquim; (4) Feijóo Campos, Irene; (5) Piñero Herrera, Laura; (6) García Delgado, Alba; (7) Moreno Valdiris, Efrain Arturo; (8) Flores Ajhuacho, Cintya; (9) Tello Sánchez, Cristina.

Centro de Trabajo:

(1) Médico de Familia. Centro de Atención Primaria. Trinitat Vella. Barcelona; (2) Médico de Familia. Centro de Atención Primaria. Trinitat Vella. Barcelona; (3) Médico de Familia. Cenro de Atención Primaria. Trinitat Vella. Barcelona.; (4) Médico de Familia. Centro de Atención Primaria. Trinitat Vella. Barcelona.; (5) Médico residente de 3er año de Medicina Familiar y Comunitaria. Centro de Atención Primaria. Trinitat Vella. Barcelona; (6) Médico residente de 4º año de Medicina Familiar y Comunitaria. Centro de Atención Primaria. Trinitat Vella. Barcelona.; (7) Médico residente de 4º año de Medicina Familiar y Comunitaria. CAP Trinitat Vella; (8) Médico residente de 2º año de Medicina Familiar y Comunitaria. Centro de Atención Primaria. Trinitat Vella. Barcelona.; (9) Médico

residente de 1er año de Medicina Familiar y Comunitaria. Centro de Atención Primaria. Trinitat Vella. Barcelona.

80/1440. Estoy amarilla y mi hijo se rie...

Autores:

(1) Ruiz-Risueño Montoya, Álvaro Antonio; (2) Pancorbo Carro, María; (3) Arnes Acevedo, Francisco Javier; (4) García Molina, Jesús; (5) Vidal Martínez, Marina; (6) Carrasco Angulo, Almudena; (7) Aznar Galipienso, Rogelio; (8) Bañagasta, Laura Silvana; (9) Ghandour Fabre, Fátima; (2) Pérez Sánchez, Josefa María.

Centro de Trabajo:

(1) Médico Residente de Medicina Familiar y Comunitaria. Centro de Salud San Javier. Murcia; (2) Médico Residente de 3er año de Medicina Familiar y Comunitaria. Centro de Salud del Carmen. Murcia; (3) Médico Residente de Medicina Familiar y Comunitaria. Centro de Salud. San Javier. Murcia; (4) Médico Residente de Medicina Familiar y Comunitaria . Centro de Salud. San Javier. Murcia; (5) Médico Residente de 3er año de Medicina Familiar y Comunitaria. Centro de Salud del Infante. Murcia; (6) Médico Residente de 2er año de Medicina Familiar y Comunitaria. Centro de Salud San Javier. Murcia; (7) Médico Residente de 3er año de Medicina Familiar y Comunitaria. Centro de Salud Santomera. Murcia; (8) Médico Residente de 2º año de Medicina Familiar y Comunitaria. Centro de Salud Torrepacheco este. Murcia; (9) Médico Residente de 3er año de Medicina Familiar y Comunitaria. Centro de Salud Torrepacheco este. Murcia.

80/1442. ¡Doctora, no me puedo abotonar el pantalón!

Autores:

(1) García Rosa, Inés; (1) Lázaro Aragüés, Paula; (1) Suárez Beke, María Patricia; (1) Sánchez Nicolás, José Andrés; (1) Pancorbo Carro, María; (1) Vidal Martínez, Marina; (1) Pérez Sánchez, Josefa María; (2) Casas Torres, Ana Isabel; (3) Novella Navarro, Laura Isabel; (4) Ghandour Fabre, Fátima.

Centro de Trabajo:

(1) Médico Residente de Medicina Familiar y Comunitaria. Centro de Salud. Infante Juan Manuel. Murcia; (2) Médico Residente de Medicina Familiar y Comunitaria. Centro de Salud Vistallella. Murica; (3) Médico Residente de Medicina Familiar y Comunitaria . Centro de Salud Murcia Centro. Murcia.; (4) Medico Residente de Medicina Familiar y Comunitaria. Centro de Salud Torrepacheco. Cartagena. Murica.

80/1492. ¿Doctor tengo que seguir tomando la medicación?

Autores:

(1) Salobreña Sánchez, María Isabel; (2) Cordovilla Moreno, Antonio Manuel; (3) Lebrón Ramos, Juan Manuel; (4) Madrid Ferreiro, Vanesa María; (5) Checa Soriano, Ana; (6) Acosta Martínez, Luz María.

Centro de Trabajo:

(1) Médico Residente de Medicina familiar y Comunitaria. Centro de Salud Arroyo de la Miel. Distrito sanitario Costa del Sol. Málaga; (2) Médico Residente de 4º año de Medicina de Familia y Comunitaria. Centro de Salud Barrio Peral. Cartagena. Murcia; (3) Médico Residente de 3er año de Medicina interna. Hospital Costa del sol. Marbella. Málaga; (4) Médico Residente de 4º año de Medicina Familiar y Comunitaria. Centro de salud Cartagena oeste. Cartagena. Murcia; (5) Médico Residente de 4º año de Medicina Familiar y Comunitaria. Centro de salud Barrio Peral. Cartagena. Murcia; (6) Médico de Familia. Centro de Salud Barrio Peral. Cartagena. Murcia.

80/1578. Estreñimiento, algo más que una urgencia.

Autores:

(1) Murillo García, Diego; (2) Salguero, Ignacio; (3) Gonzales Candia, Boris Marcelo; (4) García Flores, Paola; (5) Carramiñana Barrera, Francisco; (6) Murillo Torrado, Diego; (7) Murillo Torrado, Mariano; (8) Delgado Tolosa, Maria Francisca; (9) Alwattar Barazi, Mohammad Nawzat; (10) Martin Gragera, Juan Luis.

Centro de Trabajo:

(1) Médico Residente. Centro de Salud San Roque. Badajoz.; (2) Medico de Familia. Urgencias Hospitalarias Badajoz.; (3) Médico Residente 2º año de Nefrologia. Badajoz; (4) Médico Residente 2º año de Medicina Familiar y Comunitaria. Badajoz; (5) Médico de Familia. Centro de Salud San Roque. Badajoz; (6) Médico de Familia. Centro de Salud Fuente de Cantos. Badajoz.; (7) Medico de Familia. Centro de Salud Fuente de Cantos. Badajoz; (8) DUE. Hospital de Zafra. Badajoz; (9) Enfermero. Centro de Salud Zafra. Badajoz; (10) Enfermero. Badajoz.

80/1579. Síndrome dolor-disfunción de la articulación temporo-mandibular.

Autores:

(1) Di Giacomi Coronel, Italia; (2) Rosario Lapaix, Dominga; (3) Zambrano Paz, Albeiro; (4) Safir Jabeen, Humera; (5) López Filloy, Marta; (3) Gómez Rey, Ruth.

Centro de Trabajo:

(1) Médico de Familia. Centro de Salud la Condesa de Sagasta. León.; (2) Médico Residente de 2do años de Medicina Familiar y Comunitaria. Centro de Salud Trobajo del Camino. León.; (3) Médico Residente de 2º año de Médicina Familiar y Comunitaria. Centro de Salud Eras de Renueva. León.; (4) Médico Residente de Medicina Familiar y Comunitaria. Centro de Salud Jose Aguado. León.; (5) Médico Residente de 2º año de Médicina Familiar y Comunitaria. Centro de Salud la Condesa de Sagasta. León.

80/1580. Dolor torácico en paciente con entorno psicosocial desfavorable.

Autores:

(1) Rivera Roca, Melissa; (2) Adam Ruiz, Desamparados.

Centro de Trabajo:

(1) Médico Residente de Médicina Familiar y Comunitaria. Centro de Salud Salvador Allende. Valencia.; (2) Médico de Familia. Centro de Salud Salvador Allende. Valencia.

80/1587. El médico enfermo. ¿Somos capaces de aceptar el rol de paciente?

Autores:

Mendoza Fernández, Marina; Chao Ricoy, Lydia; Perea Gutiérrez, Carlos.

Centro de Trabajo:

Médico Residente de 1º año de Medicina Familiar y Comunitaria. Centro de Salud Santa Hortensia. Madrid.

80/1604. Evolución poco frecuente de un absceso parafaríngeo

Autores:
(1) Rodríguez Cuadros, Teresa Beatriz; (2) Ramírez Arriola, María Gabriela; (3) Martín-Lagos Martínez, Juan.
Centro de Trabajo:
(1) Médico Residente de 3er año. Centro de Salud Cabo Gata. Almería.; (2) Médico Residente de 3er año de Medicina Familiar y comunitaria.Centro de Salud Almería Centro. Almería.; (3) FEA Otorrinolaringología. Hospital Torrecárdenas. Almería.

80/1614. Doctora me estoy quedando afónico

Autores:
(1) Fontes Manzano, Irene; (2) Rosillo Castro, Daniela; (3) Alonso Cano, Francisca; (1) López Torres, Laura Juana; (4) Hernández Martínez, Carmen; (5) López Abellán, Laura; (6) Pascual Muñoz, Mª Dolores; (7) Pardo Romera, Lucia.
Centro de Trabajo:
(1) Médcio Residente de 4to año de Médicina Familiar y Comunitaria. Centro de Salud Infante. Murcia.; (2) Adjunta de Medicina Familiar y Comunitaria. Hospital Universitario Reina Sofía. Murcia.; (3) Médcio Residente de 4to año de Médicina Familiar y Comunitaria. Centro de Salud Santomera. Murcia.; (4) Médcio Residente de 3er año de Médicina Familiar y Comunitaria. Centro de Salud Vistabella. Murcia.; (5) Médcio Residente de 4to año de Médicina Familiar y Comunitaria.; (6) DUE. Hospital Universitario Reina Sofía. Murcia.; (7) DUE. Hospital Universitario Reina Sofía. Murcia.

80/1627. Doctor, ¿Por qué tiene mi marido esa cara?

Autores:
(1) Reyes Aguilar, Rocío; (2) Sánchez López-Gay, José; (3) Rodríguez Barón, Borja; (4) Reche Padilla, Ana Isabel; (3) Roldán García, María del Mar; (5) Moreno López, Mº Carmen.
Centro de Trabajo:
(1) Médico Residente de 2do año de Medicina Familiar y Comunitaria. Centro de Salud Plaza de toros. Almería.; (2) Médico Residente de 2do año de Medicina Familiar y Comunitaria. Centro de Salud Huércal de Almeria. Almeria; (3) Médico Residente de 2do año de Medicina Familiar y Comunitaria. Centro de Salud Virgen del Mar. Almeria; (4) Médico Residente de 2do año de Medicina Familiar y Comunitaria. Centro de Salud Retamar. Almeria; (5) Médico Residente de 4to año de Medicina Familiar y Comunitaria. Centro de Salud Huercal de Almeria. Almeria.

80/1628. Doctor, esta fiebre no remite...

Autores:
(1) Montero Corte, Irene; (2) Mederos Matute, Eva; (3) Muiña Fernández, Victor; (4) Martínez Álvarez, Ángela; (5) Pérez Iglesias, Noelia; (6) López de la Peña, Raquel; (2) Lougedo Fueyo, Patricia; (7) Espina San José, Marta; (8) Quijano Rodriguez, Paula; (9) Arceo Solís, Rocío.
Centro de Trabajo:
(1) Médico Residente de 3er año de Medicina Familiar y Comunitaria. Centro de Salud de el Llano. Gijón.; (2) Médico Residente de 2do año Medicina Familiar y Comunitaria. Centro de Salud El Natahoyo. Gijón.; (3) Médico Residente de 3er año Medicina Familiar y Comunitaria. Centro de Salud Contrueces. Gijón.; (4) Médico Residente de 2do año Medicina Familiar y Comunitaria. Centro de Salud El Llano. Gijón.; (5) Médico Residente de 4to año Medicina Familiar y Comunitaria. Centro de Salud El Llano. Gijón.; (6) Médico Residente de 3er año Medicina Familiar y Comunitaria. Centro de Salud El Natahoyo. Gijón.; (7) Médico Residente de Medicina Familiar y Comunitaria. Centro de Salud Contrueces. Gijón. Asturias.; (8) Mécico Residente de 4to año de Medicina Interna. Fundación Hospital de Jove. Gijón.; (9) Médico Residente de 2do años de Medicina Interna. Fundación Hospital de Jove. Gijón.

80/1630. Un hombre lobo en la consulta.

Autores:
(1) Rieger Reyes, Cristina Monica; (2) Vázquez Bañuelos, Berta; (3) Uriol Goss, Vibiana Beatriz; (4) Corbera Almajano, Manuel; (5) Rubio Galán, Fco. Javier.
Centro de Trabajo:
(1) Médico Residente de 3er año de Medicina Familiar y Comunitaria. Centro de Salud Torre Ramona. Zaragoza.; (2) Médico Residente de 1er año de Medicina Familiar y Comunitaria. Centro de Salud Torre Ramona. Zaragoza.; (3) Médico Residente de 3er año de Medicina Familiar y Comunitaria. Centro de Salud Almozara. Zaragoza.; (4) Psiquiatra. Unidad Salud Mental Las Fuentes Norte. Zaragoza.; (5) Médico de Familia. Centro de Salud Torre Ramona. Zaragoza.

80/1638. Agranulocitosis por Metamizol

Autores:
(1) Becerra Piñero, Rocío; (2) González Jiménez, Pilar; (3) Ruiz-Cabello Crespo, Esperanza; (4) Rojo Iniesta, Marta; (5) Molina García, Paloma; (6) Bellido Salvatier, Ana Isabel; (7) Luna Carretero, María Isabel; (8) Ortigosa Arrabal, María de la Paz.
Centro de Trabajo:
(1) Médico Residente de 2do año de Centro de Salud Delicias. Hospital Universitario Virgen de la Victoria. Málaga.; (2) Médico Residente de 2do año de Medicina Familiar y Comunitaria. Centro Salud Tiro Pichón. Málaga; (3) Médico Residente de 2do año de Medicina Familiar y Comunitaria. Centro de Salud Carranque. Málaga.; (4) Médico Residente de 2do año de Medicina Familiar y Comunitaria. Centro Salud Puerta Blanca. Málaga; (5) Médico Residente de 2do año de Medicina Familiar y Comunitaria. Centro Salud Tiro Pichón. Málaga.; (6) Médico Residente de 2do año de Medicina Familiar y Comunitaria. Centro Salud Portada Alta. Málaga.; (7) Médico Residente de 2do año Medicina Familiar y Comunitaria. Centro Salud Teatinos. Málaga.; (8) Médico Residente de 1er año de Medicina Familiar y Comunitaria. Centro Salud Tiro pichón. Málaga.

80/1639. Fiebre y artralgias

Autores:
(1) García Alfocea, Esther; (2) De los Santos Feliz, Deuel Neftali; (3) Barnés Parra, Ana Caridad; (4) Muñoz Ayuso, Mª Mar; (5) Jiménez Vásquez, Elvi de Jesús; (4) Molina Garcia, Estefania.
Centro de Trabajo:
(1) Médico Residente. Centro de Salud Murcia centro San Juan. Murcia.; (2) Médico Residente del Hospital Morales Meseguer. Murcia.; (3) Medico Residente de 1er año de Medicina Familiar y Comunitaria. Centro de Salud Santa María de Gracia. Murcia.; (4) Medico Residente 2do año de Medicina Familiar y Comunitaria. Centro de Salud Murcia Centro San Juan. Murcia.; (5) Medico Residente 2do año de Medicina Familiar y Comunitaria. Centro de Salud Infante. Murcia.

80/1646. Ojo con la VSG

Autores:

(1) Burgos Monegro, Elsa Violeta; (2) Núñez Almonte, Guinamarys Del Carmen; (3) Coronado Arias, Vicky Lissette; (4) Gómez, José Basilio; (5) Jiménez Vásquez, Elvi de Jesús; (6) Arnaldos Herrero, Juan de Dios; (7) Caballero Cánovas, José Antonio; (8) Bocanegra Seminario, Luís José; (9) Peralta Díaz, Gianna Maria; (10) Alfonso Cano, María Carmen.

Centro de Trabajo:

(1) Médico Residente de 4to año de Medicina Familiar y Comunitaria. Centro de Salud Murcia-San Andrés. Murcia.; (2) Médico Residente de 4to año de Medicina Familiar y Comunitaria. Centro de Salud El Palmar. Murcia.; (3) Médico Residente de 2do año de Medicina Familiar y Comunitaria. Centro de Salud Alcantarilla Sangonera. Murcia; (4) Médico Adjunto de Medicina Familiar y Comunitaria Centro de Salud Murcia-San Andrés. Murcia.; (5) Médico Residente de 2do año de Medicina Familiar y Comunitaria. Centro de Salud Infante. Murcia.; (6) Médico Adjunto de Medicina Familiar y Comunitaria. Centro de Salud Murcia-San Andrés. Murcia.; (7) Médico Residente de 1er año de Medicina Familiar y Comunitaria. Centro de Salud Murcia-San Andrés. Murcia.; (8) Médico Residente de 4to año de Medicina Familiar y Comunitaria. Centro de Salud Murcia-San Andrés. Murcia; (9) Médico Residente 4º año de Medicina Familiar y Comunitaria. Centro de Salud Cartagena Casco. Cartagena; (10) Médico Adjunto de Medicina Familiar y Cominitaria. Centro de Salud Murcia-San Andrés. Murcia.

80/1648. El botón de oriente

Autores:

(1) Núñez Almonte, Guinamarys Del Carmen; (2) Burgos Monegro, Elsa Violeta; (3) Peralta Díaz, Gianna Maria; (4) Morales Hernández, Katya Priscilla; (1) Pérez Martínez, Armenia Beatriz; (1) Labarces Castelblanco, Diana Margarita; (5) Noguera Cánovas, Laura; (6) Paredes Fernández-Delgado, Amalio; (6) Gutiérrez Santos, Manuel; (6) Martínez Belchí, Ana María.

Centro de Trabajo:

(1) Médico Residente de 4to año de Medicina Familiar y Comunitaria. Centro de Salud El Palmar. Murcia.; (2) Médico residente de 4to año de Medicina Familiar y Comunitaria. Centro de Salud Murcia-San Andrés. Murcia.; (3) Médico Residente de 4to año de Medicina Familiar y Comunitaria. Centro de Salud Cartagena Casco. Cartagena.; (4) Médico Residente de 4to año de Medicina Familiar y Comunitaria. Centro de Salud San Antón. Cartagena.; (5) Médico Residente de 3er año de Medicina Familiar y Comunitaria. Centro de Salud El Palmar. Murcia.; (6) Médico Adjunto de Medicina Familiar y Comunitaria. Centro de Salud El Palmar. Murcia.

80/1652. Un caso peculiar de asma intrínseco

Autores:

(1) Domínguez Teba, Antonio Jesús; (2) Medero Canela, Rocío; (2) Macías Beltrán, Inmaculada.

Centro de Trabajo:

(1) Medico Residente 3er año de Medicina Familiar y Comunitaria. Centro de Salud Bollulos Par del Condado. Huelva.; (2) Médico Residente de 3er año de Medicina Familiar y Comunitaria. Centro de Salud El Torrejón. Huelva.

80/1659. Historia de un parkinsonismo

Autores:

(1) Casado de Andrés, Sandra; (2) Pérez González, Irene.

Centro de Trabajo:

(1) Médico Residente 1er año de Medicina Familiar y Comunitaria. Centro de Salud Casa del Barco. Valladolid.; (2) Médico residente de 2do año de Medicina Familiar y Comunitaria. Centro de Salud Casa del Barco. Valladolid.

80/1660. Inestabilidad reciente de la marcha en varón de 80 años.

Autores:

(1) Marcos Requena, Álvaro; (1) Belen Montero, Juan Francisco; (1) Morales Hernández, Katya Priscilla; (2) Martínez Navarro, Naiara; (3) Cañada Cámara, Esther; (4) Pérez- crespo Gómez, Carmen; (4) Casas, Xania; (4) Botías Martínez, Carmen; (4) Cebrián Martínez, Ana María; (4) Redondo Romero, Laura.

Centro de Trabajo:

(1) Médico Residente de 4to año de Medicina Familiar y Comunitaria. Centro de Salud San Antón. Cartagena. Murcia.; (2) Médico Residente de 1er año de Medicina Familiar y Comunitaria.; (3) Médico Residente de 1er año de Medicina Familiar y Comunitaria.; (4) Médico de Familia. Centro de Salud San Antón. Cartagena. Murcia.

16.00-17.30 horas

Defensa de Comunicaciones pósters: Defensa de Pósters 54.

» Totem 9

Moderador:

Dr. D. Adalberto Serrano Cumplido

Médico de Familia. Centro de Salud Repélega. Portugalete, Vizcaya.

80/971. Disnea refractaria al tratamiento.

Autores:

(1) Bastarós Bretos, Marta; (2) Hernández Marcos, Alba; (3) Baquer Sahún, Cristina Ana; (1) Esteban Zubero, Eduardo; (1) Martínez Díez, María; (3) Jordán Domingo, Marta; (1) Rubio Gómez, Marta; (4) Montoya Sáenz, Raquel; (5) Estellés Fernández, Rosa Isabel; (6) Trueba Insa, Santiago.

Centro de Trabajo:

(1) Médico Residente de 2º año de Medicia Familiar y Comunitaria. Hospital Clínico Universitario. Zaragoza.; (2) Médico Residente de Medicina Familiar y Comunitaria. Centro de Salud Delicias Norte. Zaragoza; (3) Médico Residente de Medicina Familiar y Comunitaria. Centro de Salud Delicias Sur. Sector Zaragoza III; (4) Médico Residente de Medicina Familiar y Comunitaria. Centro de Salud Bombarda. Zaragoza; (5) Médico Residente de Medicina Familiar y Comunitaria. Centro de Salud Miralbueno-Garrapinillos. Zaragoza; (6) Médico Residente de Medicina Familiar y Comunitaria. Centro de Salud Delicias Sur. Zaragoza.

80/1495. A veces no se puede evitar, pero se puede solucionar.

Autores:

(1) Martínez Mondéjar, Encarnación; (2) Ortín Ortín, Enrique; (3) Rubira López, Domingo; (4) Barceló Otálora, Fermín; (5) Egea Lucas., Ignacio; (6) Rill Caignet, Nuvia Edelvis; (7) Hernández

Baño, Susana; (8) Navarro Soria, Carlos; (9) Casa Torres, Ana Isabel; (10) Hernández Martínez, Carmen.

Centro de Trabajo:

(1) Médico Residente de Medicina Familiar y Comunitaria. Centro de Salud Cieza Oeste. Murcia; (2) Médico de Familia. Centro de Salud Ceutí. Murcia.; (3) Médico de Familia. Centro de Salud Cieza Oeste. Murcia.; (4) Médico Residente tercer año de Medicina Familiar y Comunitaria. Centro de Salud Sta. María de Gracia. Murcia.; (5) Médico Residente 3er año de Medicina Familiar y Comunitaria. Centro de salud Cieza Oeste. Murcia.; (6) Médico Residente 2do año de Medicina Familiar y Comunitaria. Centro de Salud Ceutí. Murcia.; (7) Médico Residente de 1er año de Medicina Familiar y Comunitaria. Centro de Salud Ceutí. Murcia.; (8) Médico Residente 1er año Medicina Familiar y Comunitaria. Centro de Salud Ceutí. Murcia.; (9) Médico Residente tercer año Medicina Familiar y Comunitaria. Centro de Salud Vistabella. Murcia.; (10) Médico Residente 3er año Medicina Familiar y Comunitaria. Centro de Salud Vistabella. Murcia.

80/1677. Dolor abdominal inespecífico debido a neurofibroma retroperitoneal.

Autores:

(1) Vega Cruz, Pamela Ximena; (2) Vásquez Delgado, Mary Rocio; (3) Rodríguez Arce, María Inés; (4) Ortiz Oliete, Olga; (4) Carbo Queralto, Alejandra; (4) Parcet Solosona, Judith; (4) Masamunt Paris, Montserrat; (4) Valls Esteve, Marta; (4) Sierra Matheu, Cristina; (4) Cano Ayala, Felipe.

Centro de Trabajo:

(1) Médico Residente de 2do año de Medicina Familiar y Comunitaria. Área Básica de Salud Sant Ildefons. Cornella de Llobregat. Barcelona.; (2) Médico residente de 1er año de Medicina Familiar y Comunitaria. Área Básica de Salud Sant Ildefons. Cornella de Llobregat. Barcelona.; (3) Médico residente de 2do año de Medicina Familiar y Comunitaria. Área Básica de Salud Sant Ildefons. Cornella de Llobregat. Barcelona.; (4) Médico de Familia. Área Básica de Salud Sant Ildefons. Cornella de Llobregat. Barcelona.

80/1681. ¿Una simple HTA?

Autores:

(1) Alonso Cano, Francisca; (2) Fontes Manzano, Irene; (3) Gonzalez Gonzalez, Juana María; (4) López Torres, Laura Juana; (5) Martín Casquero, Tamara; (6) Rosillo Castro, Daniela.

Centro de Trabajo:

(1) Médico Residente de 4to año Medicina Familiar y Comunitaria. Centro de Salud Santomera. Murcia.; (2) Médico Residente de 4to año de Medicina Familiar y comunitaria. Centro de Salud Infante. Murcia.; (3) Médico Residente de 4to año de Medicina familiar y comunitaria. Centro de Salud de Santomera. Murcia.; (4) Médico residente de 4º año de Medicina familiar y comunitaria.Centro de Salud Infante. Murcia; (5) Médico de Familia. Hospital de Cieza. Murcia; (6) Médico de Familia. Hospital General Reina Sofía. Murcia.

80/1689. Las apariencias engañan

Autores:

(1) Coman, Alexandru Claudiu; (2) Graure, Madalina; (3) Morales Hernández, Katya Priscilla; (4) Noblía Gamba, Leandro Marín; (5) Boksan, Marija; (6) Maté Sánchez del Val, Cristina María; (4) Peralta Díaz, Gianna Maria; (7) Kostyrya, Tetyana; (8) Flores Torrecillas, Juana; (8) Guillen Cavas, Florentina.

Centro de Trabajo:

(1) Médico REsidente de Medicina Familiar y Comunitaria. Centro de Salud Casco Antiguo. Cartagena. Murcia.; (2) Médico Residente de 3er año de Medicina Familiar y Comunitaria. Centro de Salud Casco Antiguo. Cartagena. Murcia.; (3) Médico Residente de 4to año de Medicina Familiar y Comunitaria. Centro de Salud San Antón. Cartagena. Murcia.; (4) Médico Residente de 4to año de Medicina Familiar y Comunitaria. Centro de Salud Casco Antiguo. Cartagena. Murcia.; (5) Médico Residente de 1er año de Medicina Familiar y Comunitaria. Centro de Salud Casco Antiguo. Cartagena; (6) Médico Residente de 1er año de Medicina Familiar y Comunitaria. Centro de Salud Casco Antiguo. Cartagena. Murcia.; (7) Médico Residente de 2do año de Medicina Familiar y Comunitaria. Centro de Salud Casco Antiguo. Cartagena. Murcia.; (8) Médico de Familia. Centro de Salud Casco Antiguo. Cartagena. Murcia.

80/1710. Diferentes manifestaciones del dolor abdominal

Autores:

(1) Santos Franco, Laura; (2) Hernández Castán, Marta.

Centro de Trabajo:

(1) Médico Residente de Medicina Familiar y Comunitaris.Centro de Salud General Ricardos. Madrid.; (2) Médico Residente de 2 º año de Medicina Familiar y Comunitaria. Centro de Salud Las Calesas. Madrid.

80/1718. Brida Congénita

Autores:

Ruiz Sánchez, Gabriel Ignacio.

Centro de Trabajo:

Médico Residente. Hospital Comarcal Riotinto. Huelva.

80/1719. Doctor, mi niño no puede comer

Autores:

(1) Sancho Zubiaur, Jaime; (2) Hernández Morillas, Maria Dolores; (3) Jiménez Jiménez, Sheila María; (4) Pedrosa Arias, María.

Centro de Trabajo:

(1) Médico Residente. Centro de Salud La Zubia. Granada; (2) Pediatra. Centro de Salud La Zubia. Granada; (3) Medico Residente de 4to año de Medicina Familiar y Comunitaria. Centro de Salud La Zubia. Granada; (4) Medico de Familia. Centro de Salud La Zubia. Granada.

80/1720. Varón con pérdida ponderal y HTA de reciente comienzo.

Autores:

(1) Juez Clavería, Jenifer; (2) Puertas Erauso, Paula; (3) Domínguez Lenogue, Sonia; (4) Esteban Zubero, Eduardo; (5) Linares Morales, Daniel Jesús.

Centro de Trabajo:

(1) Médico Residente. Centro de Salud Delicias Sur. Zaragoza; (2) Médico Residente de tercer año de Medicina Familiar y Comunitaria. Centro de Salud Miralbueno - Garrapinillos. Zaragoza; (3) Médico Residente de tercer año de Medicina Familiar y Comunitaria. Centro de Salud Delicias Sur. Zaragoza; (4) Médico Residente de segundo año de Medicina Familiar y Comunitaria. Centro de Salud Delicias Sur. Zaragoza.; (5) Médico

Residente de cuarto año de Medicina Familiar y Comunitaria. Centro de Salud Miralbueno - Garrapinillos. Zaragoza.

80/1727. El parásito del viajero: Amebiasis.

Autores:

(1) Debant Jové, Astrid; (2) Palau Puigvert, Elionor; (3) Cases Ros, Laia; (4) Arguedas Hernández, Amalia; (5) Escalé Besa, Anna; (3) Sinfreu Pujol, Alba.

Centro de Trabajo:

(1) Médico Residente. Área Básica de Salud Manresa II. Barcelona; (2) Medico Residente de 3er año de Medicina Familiar y Comunitaria. Centro Área Básica de Salud Manresa II. Manresa. Barcelona; (3) Medico Residente de 2ndo año de Medicina Familiar y Comunitaria. Centro Área Básica de Salud Manresa IV. Manresa. Barcelona; (4) Medico Residente de 3er año de Medicina Familiar y Comunitaria. Centro Área Básica de Salud Callús. Manresa. Barcelona; (5) Medico Residente de 2ndo año de Medicina Familiar y Comunitaria. Centro Área Básica Salud Manresa II. Manresa. Barcelona.

80/1731. Síndrome de Brugada

Autores:

(1) Branchina Núñez, Andrea-David; (2) Gil Rosa, Isabel; (1) Monteagudo González, Laura; (3) López Torres, Laura Juana; (4) Sánchez Nicolás, José Andrés; (4) Lázaro Aragüés, Paula.

Centro de Trabajo:

(1) Médico Residente de 1er año de Medicina Familiar y Comunitaria. Centro de Salud Murcia-Infante. Murcia; (2) Médico de Familia. Hospital General Universitario Reina Sofía. Córdoba; (3) Médico Residente de 4º año de Medicina Familiar y Comunitaria. Centro de Salud Murcia-Infante. Murcia; (4) Médico Residente de 2º año de Medicina Familiar y Comunitaria. Centro de Salud Murcia-Infante. Murcia.

80/1740. ¡También afecta al hígado!

Autores:

(1) del Amo Ramos, Sara; (2) Farias Gorbea, Ana Claudia; (3) Sanz Almazán, María; (2) Herrero Bregón, Beatriz; (2) Zurdo de Pedro, Verónica; (4) Celorrio San Miguel, Marta; (5) Revuelta García, Miriam; (6) del Pozo, Carlos; (7) Gajate García, Ana; (8) Cano Pazos, Marta.

Centro de Trabajo:

(1) Médico Residente. Centro de Salud Arturo Eyries. Valladolid; (2) Médico Residente de 4o año de Medicina Familiar y Comunitaria. Centro de Salud Arturo Eyries. Valladolid; (3) Médico Residente de2o año de Medicina Familiar y Comunitaria. Centro de Salud Arturo Eyries. Valladolid; (4) Médico Residente de 3er año de Medicina Familiar y Comunitaria. Centro de Salud ,; (5) Médico Residente de 1er año de Medicina Familiar y Comunitaria. Centro de Salud Arturo Eyries. Valladolid; (6) Hospital Universitario Rio Hortega, Valladolid; (7) Médico Residente de Medicina Familiar y Comunitaria. Centro de Salud Arturo Eyries. Valladolid; (8) Médico Residente de 2o año de Medicina Familiar y Comunitaria. Centro de Salud Arturo Eyries. Valladolid.

80/1742. Parálisis incompleta del III par craneal en paciente diabético.

Autores:

(1) Arita Aguilar, Carlos Antonio; (2) Rodríguez Fonseca, Omar Darío; (3) Lema Facal, María Teresa; (4) Azálgara Lozada, Mónica.

Centro de Trabajo:

(1) Médico Residente de 4º año de Medicina Familiar y Comunitaria.Centro de Salud Monte Alto-A Torre. A Coruña.; (2) Médico Residente 4º año Medicina Familiar y Comunitaria. Centro de Salud Adormideras. A Coruña; (3) Médico Especialista Servicio de Neurología. Centro Hospitalario Universitario de A Coruña. A Coruña.; (4) Médicio de Familia. Área Sanitaria A Coruña.

80/1749. Sincope cardiogénico

Autores:

(1) Peña de Urquia, Pilar; (2) Carravilla Parra, Jose Ramon; (1) Marín Moreno, Natalia; (2) González Martín, Montserrat.

Centro de Trabajo:

(1) Médico Residente de Medicina Familiar y Comunitaria.Centro de Salud Las Aguilas. Madrid; (2) Médico de Familia. Centro de Salud Las Aguilas. Madrid.

80/1754. Me mareo Doctor, ¿Será vértigo?

Autores:

(1) Carrasco Zafra, María Isabel; (2) Peral Flores, Alexandra; (2) Calleja Ramírez, Ana; (2) Stieffel, Natalia; (2) Rinaldi Pabón, Francisca.

Centro de Trabajo:

(1) Médico Residente de Medicina Familiar y Comunitaria. Centro de Salud Arroyo de la Miel. Benalmádena. Málaga.; (2) Médico Residente de Medicina Familiar y Comunitaria. Centro de Salud Las Albarizas. Marbella. Málaga.

80/1765. Embolia grasa por fractura de pubis, a propósito de un caso

Autores:

(1) Murillo García, Diego; (2) Delgado García, Esther; (3) Fernández Macho, Juan Gabriel; (4) Bueno Llarena, Francisco; (5) Montaño Martínez, Adrián; (5) González Ascarza, María; (6) Inga Saavedra, Elizabeth; (7) Risco Solanilla, José Carlos; (8) Lopez Santamaria Redondo, Jose Luis; (4) Tejera Pérez, Cristina.

Centro de Trabajo:

(1) Médico Residente de 2º año de Medicina Familiar y Comunitaria. Centro de Salud San Roque. Badajoz; (2) Médico Residente de 1er año de Endocrinología. Hospital Infanta Cristina. Badajoz; (3) Médico Residente de 1er año de Psiquiatría. Complejo Hospitalario Universitario de Badajoz; (4) Médico de Medicina Interna. Hospital Perpetuo Socorro. Badajoz; (5) Médico Residente de 1er año de Medicina Interna. Complejo Hospitalario Universitario de Badajoz; (6) Médico Residente de 1er año de Oncología Médica. Hospital Infanta Cristina. Badajoz; (7) Médico Residente de 2º año de medicina de familia y comunitaria. Complejo Hospitalario Universitario de Badajoz; (8) Medico adjunto del servicio de medicina interna del Complejo Hospitalario Universitario de Badajoz.

80/1769. Un cólico nefrítico muy oportuno

Autores:

(1) Sánchez Medina, Claribel; (2) Santos Martín, Carmen; (3) Grisales Páez, Mallely Carolina.

Centro de Trabajo:

(1) Médico Residente de Medicina Familiar y Comunitaria. Centro de salud Condesa. León; (2) Médico de Familia. Centro de

salud Condesa. León; (3) Médico Residente de Medicina Familiar y Comunitaria. Centro de Salud Jose Aguado. León.

80/1771. Descubrimiento casual de un Hiperparatiroidismo Primario

Autores:

(1) Melo Toledo, Eva; (1) Córdoba Romero, Alicia; (2) Delgado Alonso, Lorena; (2) Andrade Soto, Marycarmen Karolina; (3) Parrado García, Sara Carmen; (4) Tijero Rodríguez, Berta; (5) Gutiérrez García, Patricia.

Centro de Trabajo:

(1) Médico Residente de 1er año de Medicina Familiar y Comunitaria. Centro de Atención Primaria de Huerta del Rey. Valladolid; (2) Médico Residente de 3er año de Medicina Familiar y Comunitaria. Centro de Atención Primaria de Huerta del Rey. Valladolid; (3) Médico Residente de 4º año de Medicina Familiar y Comunitaria. Centro de Atención Primaria de Huerta del Rey. Valladolid; (4) Médico Residente de 2º año de Medicina Familiar y Comunitaria. Centro de Atención Primaria de Huerta del Rey. Valladolid; (5) Médico Residente de 1er año de Medicina Familiar y Comunitaria. Centro de Atención Primaria de covaresa. Valladolid.

80/1781. Lumbociática como primera manifestación de un proceso linfoproliferativo.

Autores:

(1) Heras Rincón, Marina; (2) Alayeto Sánchez, Ana María.

Centro de Trabajo:

(1) Médico Residente de Medicina de familia. Centro de salud Mar Báltico. Madrid; (2) Médico de Familia. Centro de Salud Mar Báltico. Madrid.

80/1782. ¿Son todas las crisis de ansiedad realmente crisis de ansiedad?

Autores:

(1) Espaillat Lizardo, Carolina Maria; (2) Singuero Angui, Ana.

Centro de Trabajo:

(1) Médico Residente de 4º año de Medicina Familiar y Comunitaria. Centro de Salud Dr. Cirajas. Madrid; (2) Médico de Familia. Centro de Salud Dr. Cirajas. Madrid.

16.00-17.30 horas

Defensa de Comunicaciones pósters: Defensa de Pósters 55.

» Totem 10

Moderadora:

Dra. Dª. Joima Panisello Rollo

Especialista en Medicina Interna. Directora General Fundación para el Fomento de la Salud. Madrid.

80/95. Ampollas en manos, pies y genitales.

Autores:

(1) Romero Vigara, Juan Carlos; (1) Maya Andrade, Roberto Antonio; (2) Pérez Caballero, Jose Antonio; (3) Igual Fraile, Dimas.

Centro de Trabajo:

(1) Médico Residente Centro de Salud Manuel Encinas. Cáceres; (2) Dermatólogo. Servicio de Dermatología Hospital Provincial Virgen de la Montaña. Cáceres; (3) Médico de Familia. Centro de Salud Manuel Encinas. Cáceres.

80/161. Causa poco frecuente de dolor abdominal en AP: Pancreatitis aguda

Autores:

(1) Fernández García, María José; (2) De León Gallo, Rosa María; (2) Mourelle Varela, Roberto.

Centro de Trabajo:

(1) Médico Resdiente de Medicna Familiar y Comunitaria. Centro de Atención Primaria Riu Nord i Riu Sud. Santa Coloma de Gramenet; (2) Médico de Familia. Centro de Atención Primaria Riu Nord i Riu Sud. Santa Coloma de Gramenet.

80/168. A propósito de un síndrome de Wallenberg

Autores:

(1) Rodríguez Evangelista, Mariela Mercedes; (2) Severino Mercedes, Melquiades; (1) Safioullina, Lilia; (1) Rusdki Ricondo, Leticia Lorena; (1) Vidal Gimenez, Maria Huertas.

Centro de Trabajo:

(1) Médico residente de Medicina Familiar y Comunitaria. Hospital Comarcal del Noroeste. Caravaca de la Cruz. Murcia; (2) Médico residente de Medicina Familiar y Comunitaria. Complejo asistencial de Zamora.

80/180. ¡ Maldito secador!

Autores:

(1) Gómez del Canto, Julia; (2) Hernández Ribera, Mireia; (3) Girbau Tapies, Montserrat; (4) Llosa Ventura, Joan; (1) Escalé Besa, Anna; (1) Sinfreu Pujol, Alba; (1) Palau Puigvert, Elionor; (5) Ciurana Tebe, Montserrat.

Centro de Trabajo:

(1) Médico Residente de Medicina Familiar y Comunitaria. Centro de Atención Primaria Manresa 2. Manresa; (2) Médico de Familia. Centro de Atención Primaria Manresa 2. Manresa; (3) DUE. Centro de Atención Primaria Manresa 2. Manresa; (4) Medico de Familia. Centro de Atención Primaria Burriana. Castellón; (5) Médico de Familia. Centro de Atención Primaria Manresa 2. Manresa.

80/209. Diarrea hemorragica en un niño

Autores:

(1) Ciocea, Viorel; (1) Ciocea, Anda Magdalena; (2) Del Amo Diego, Sonia; (2) Martín Sánchez, María; (3) Salvatierra Maldonado, Alicia Fabiana; (2) Hernández Limón, Laura.

Centro de Trabajo:

(1) Médico Residente de Medicina Familiar y Comunitaria. Gerencia de Atención Primaria Ávila; (2) Médico de Urgencias. Hospital Nuestra Señora de Sonsoles . ÁVila; (3) Médicode Resdiente de Medicina Familiar. Hospital Nuestra Señora de Sonsoles . ÁVila.

80/210. Paciente inconsciente con loes cerebrales

Autores:

(1) Ciocea, Viorel; (1) Ciocea, Anda Magdalena; (2) Del Amo Diego, Sonia; (2) Sánchez Casado, Enrique; (3) Molina Puente, Igor; (1) Pachón Ayuso, Ruth.

Centro de Trabajo:

(1) Médico Residente de Medicina Familiar y Comunitaria. Gerencia de Atención Primaria Ávila; (2) Médico de Familia. Hospital Nuestra Señora de Sonsoles . ÁVila; (3) Médico Internista. Hospital Nuestra Señora de Sonsoles . ÁVila.

80/233. Gangrena de Fournier. A propósito de un caso

Autores:
Gómez Madero, Daniel.
Centro de Trabajo:
Médico Resdiente de Medicina Familiar y Comunitaria. Centro de Salud Rincon de Soto. La Rioja.

80/238. Mesotelioma pleural maligno(MPM): Incidencia en aumento de una enfermedad rara, A propósito de un caso atípico.

Autores:
(1) Bontempo, Silvia; (1) Navarrete Durán, Maria Pilar; (2) Dominguez Panadero, Veronica; (2) Valladares Chinea, Tania; (2) Gracia Alonso, Pau; (1) Pallisa Gabriel, Lidia; (1) Murgui Bertran, Sandra.
Centro de Trabajo:
(1) Médico de Familia. Centro de Atención Primaria Comte Borrell. Barcelona; (2) Médico Residente de Medicina Familiar y Comunitaria. Centro de Atención Primaria Comte Borrell. Barcelona.

80/239. Presentación atípica de un Estesioneuroblastoma. como SIADH con hiponatremia

Autores:
Ramírez Espinosa, Manuel F; Serrat Rostoll, Antonio; San Roman Sirvent, Israel; Cervantes Iñiguez, Patricia; Vañes Baño, Alexandra; Pardo Crespo, Diana; Monserrat Noguera, Paula; García Portela, Sofia; Druetta, Federico; Lozano Gago, Pedro.
Centro de Trabajo:
Médico Residente de Medicina Familiar y Comunitaria. Hospital Universitario San Juan. Alicante.

80/240. Dolor torácico. A propósito de un caso.

Autores:
(1) De La Cruz Herrera, Mercedes; (1) Arana Madarriaga, Alfonso; (1) Farras Serra, Pere; (2) Serra Buxeda, Elena; (3) Paredes Breilh, Daniel; (4) Novoa Zuppa, Ana María; (5) Veganzones Guanyanbes, Irene; (6) Arguedas Hernández, Amalia; (6) Cornett Pujol, Irene.
Centro de Trabajo:
(1) Médico de Familia. Centro de Atención Suria. Barcelona; (2) Médico Residente de Medicina Familiar y Comunitaria. Centro de Atención Primaria Manresa 2. Manresa. Barcelona; (3) Médico Residente de Medicina Familiar y Comunitaria. Centro de Atención Primaria Manresa-4. Manresa. Barcelona; (4) Médico Residente de Medicina Familiar y Comunitaria. Centro de Atención Primaria Manresa-4. Manresa. Barcelona; (5) Médico Familia. Institut Catalá de la Salut Catalunya Central; (6) Médico Residente de Medicina Familiar y Comunitaria. Centro de Atención Primaria ABS Súria. Barcelona.

80/241. Acromegalia

Autores:
(1) Pérez Marte, Alexia Zumilka; (1) Ureña Mendez, Melissa Annel; (2) Mateos Roncero, Maria Belen; (1) Vargas Pérez, Natalie Emilia; (1) Severino Mercedes, Melquiades; (1) Ferrero Mato, Silvia; (1) Alonso García, María del Carmen.
Centro de Trabajo:
(1) Médico Residente de Medicina Familiar y Comunitaria. Complejo asistencial de zamora; (2) Médico de Familia. Complejo asistencial de zamora.

80/251. Doctor, deme algo para el dolor del hombro!

Autores:
(1) Jordán Domingo, Marta; (2) Visiedo Sanchez, Sara; (3) Sanjuán Domingo, Raquel; (2) Trueba Insa, Santiago; (2) Falcón Reiban, María Fernanda.
Centro de Trabajo:
(1) Médico de Familia. Centro de Salud Delicias Sur. Zaragoza; (2) Médico de Familia. Centro de salud Delicias Sur. Zaragoza.; (3) Médico de Familia. Hospital Ernest Lluch. Calatayud.

80/277. Vacaciones inesperadas.

Autores:
(1) Falcón Reiban, María Fernanda; (2) Espinoza Mosquera, Paul; (3) Linares Morales, Daniel Jesús; (3) Pérez Torres, Francisco Javier; (1) Trívez Valiente, María.
Centro de Trabajo:
(1) Médico Residente. Centro de Salud Delicias Sur. Zaragoza.; (2) Médico Residente. Centro de Salud José Centro. Zaragoza.; (3) Médico Residente. Centro de Salud Miralbueno. Zaragoza.

80/291. Cirugía bariátrica: el nuevo horizonte en el tratamiento diabético

Autores:
(1) Sinfreu Pujol, Alba; (2) Royuela Juncadella, Meritxell; (3) Guitérrez Espinal, Anna; (4) Villardel Vila, Carme; (4) Saló Solá, Engrácia; (5) Escalé Besa, Anna; (5) Cases Ros, Laia; (6) Cuberas Mas, Alba; (5) Gómez del Canto, Julia; (5) Naval Marcos, Mireia.
Centro de Trabajo:
(1) Médico Residente de Medicina Familiar y Comunitaria. Institu Catalá dela Salut. Cataluña Central. Barcelona; (2) Médico Residente de Medicina Interna. Hospital San Joan de Déu. Manresa; (3) Unidad endocrinología. Hospital San Joan de Déu. Manresa; (4) Unidad endocrinología. Hospital San Joan de Déu. Manresa; (5) Médico Residente de Medicna Familiar y Comunitaria. Cataluña Central. Manresa; (6) Médico de família. ABS Manresa 4. Manresa.

80/305. ¿Dolor mecánico? Esto es demasiado intenso

Autores:
(1) Padure El Haddad, Rodica; (2) El Haddad, George Nicolas; (3) Aceituno Villalba, Francisca María; (4) Valdez Castillo, Rafael Emilio; (5) Delgado Perez, Kalvin Arturo; (4) Hernández Ocaña, Inmaculada; (4) Hernández Álvarez, José Antonio; (4) Rodríguez Ceballos, Delia; (4) Carreño Aroca, Estefanía; (4) Alcaraz Rivas, José Julio.
Centro de Trabajo:
(1) Médico Resdiente de Medicna Familiar y Comunitaria. Centro de Salud San Javier. Murcia; (2) Médico de Familia. Centro de Salud San Javier. Murcia; (3) Médico Resdiente de Medicina Familiar y Comunitaria. Centro de Salud San Javier. Murcia; (4) Médico Residente de Medicina Familiar y Comunitaria. Centro de Salud San Javier. Murcia; (5) Médico Residente de Medicna Familiar y Comunitaria. Centro de Salud San Javier. Murcia.

80/630. Sepsis tras osteomielitis de cabeza de fémur

Autores:
(1) Blázquez Castellanos, César Adolfo Angel Daniel; (2) Barroso Caballero, Yeanet; (3) Ezpeleta Iturralde, María Isabel; (1) Martínez Forcada, Margarita; (4) Laudo Tesan, Francisco José.
Centro de Trabajo:
(1) Médico Residente 3º año de Medicina Familiar y Comunitaria. Centro de salud Cascante. Navarra; (2) Médico Residente 3º año

de Medicina Familiar y Comunitaria. Centro de salud Tudela Oeste. Navarra; (3) Médico Residente 4º año de Medicina Familiar y Comunitaria. Centro de salud Tudela Este. Navarra; (4) Médico de Familia. Centro de salud Cascante. Navarra.

80/912. Me falta el aire.... ¿Qué me pasa?

Autores:

(1) Rodríguez Sánchez, Ruth; (2) Rodriguez de Cossio, Angela; (3) Sánchez González, Laura; (4) Montes Rodriguez, Isabel; (5) Alonso Moreno, Francisco Javier.

Centro de Trabajo:

(1) Médico de Familia. Centro de Salud Pintores. Madrid; (2) Médico de Familia. Centro de Salud San Martín de la Vega. San Martín de la Vega. Madrid; (3) Médico Residente 1er año de Medicina Familiar y Comunitaria. Centro de Salud Pintores. Parla. Madrid; (4) Médico Residente 3er año de Medicina Interna. Hospital Severo Ochoa. Leganés; (5) Médico de Familia. Centro de Salud Sillería. Toledo.

80/972. Palpitaciones como forma de presentación de enfermedad de Crohn.

Autores:

(1) Rodríguez Sánchez, Ruth; (2) Rodriguez de Cossio, Angela; (3) Sánchez González, Laura; (4) Montes Rodriguez, Isabel; (5) Alonso Moreno, Francisco Javier.

Centro de Trabajo:

(1) Médico de Familia. Centro de Salud Pintores. Parla. Madrid.; (2) Médico de Familia. Centro de Salud San Martín de la Vega. Madrid.; (3) Médico Residente 1º año de Medicina Familiar y Comunitaria. Centro de Salud Pintores. Parla. Madrid.; (4) Médico Residente de 3º año de Medicina Interna. Hospital Severo Ochoa. Leganés. Madrid.; (5) Médico de Familia. Centro de Salud Sillería. Toledo.

80/1541. Una imagen tal vez sea necesaria además de las palabras.

Autores:

(1) Martos Sánchez, Pilar María; (2) García Olivares, Gonzalo; (3) Tejera Puente, Helena; (4) Castro Planet, Emilia; (5) López Sánchez, Jose Carlos.

Centro de Trabajo:

(1) Médico Residente 2º año Medicina Familiar y Comunitaria. Centro de Salud Campohermoso. Almería; (2) Medico Residente 2º año Medicina Familiar y Comunitaria.Centro de Salud Virgen del Mar. Almería.; (3) Médico Residente 3er año Medicina Familiar y Comunitaria. Centro de Salud Virgen del Mar. Almeria.; (4) Medico Residente 3er año Medicina Familiar y Comunitaria. Centro de Salud Alameda.Perchel. Malaga.; (5) Médico Residente 3er año Medicina Familiar y Comunitaria. Centro de Salud Nueva Andalucia.Almería.

80/1616. Febricula Vespertina

Autores:

(1) Lázaro Aragüés, Paula; (2) Sánchez Nicolás, José Andrés; (2) Suárez Beke, María Patricia; (3) Branchina Núñez, Andrea-David; (3) Monteagudo González, Laura; (4) Tomás Jiménez, Esther; (5) García Rosa, Inés; (4) Pérez López, María Victoria; (4) Rosillo Castro, Daniela; (6) Hernández Martínez, Carmen.

Centro de Trabajo:

(1) Médico Residente de 2do año de Medicina de Familia y Comunitaria. Centro de Salud Murcia-Infante Don Juan Manuel. Murcia.; (2) Médico Residente de 2do año de Medicina Familiar y Comunitaria. Centro de Salud Murcia-Infante Don Juan Manuel. Murcia.; (3) Médico Residente de 1er año de Medicina Familiar y Comunitaria. Centro de Salud Murcia-Infante Don Juan Manuel. Murcia.; (4) Médico de Familia. Adjunto del Servicio de Urgencias del Hospital General Universitario Reina Sofía de Murcia.; (5) Médico Residente de 3er año de Medicina Familiar y Comunitaria. Centro de Salud Murcia-Infante Don Juan Manuel. Murcia.; (6) Médico Residente de 3er año de Medicina Familiar y Comunitaria. Centro de Salud Vistabella-Murcia.

Sábado 26 de Octubre

09.00-10.30 horas

Defensa de Comunicaciones pósters: Defensa de Pósters 56.

» Totem 11

Moderadora:

Dra. D. María Teresa Martí Vila

Médico de Familia. Centro de Atención Primaria Vila Olímpica. PAMEM. Barcelona.

80/119. ¿Qué opciones tenemos en mente cuando las lesiones cutáneas son a repetición?

Autores:

(1) Pereyra Acha, María Claudia; (1) Del Carmen Peña, Marlen; (2) Llimona Delgado, Clara Isabel; (1) Muñoz Moreno, Aída; (1) Camero Centeno, Anny Vanessa; (1) Gutiérrez Medina, Alejandro.

Centro de Trabajo:

(1) Médicos Residentes de Medicina de Familia y Comunitaria. Hospital Campo Arañuelo. Navalmoral de la Mata. Cáceres; (2) Médico de Familia. Centro de Salud Talayuela. Cáceres.

80/282. Más paciencia que el Santo Job....

Autores:

(1) Barnola Petit, María Isabel; (2) Sanjuán Domingo, Raquel; (2) Alonso Alcañiz, Marta; (2) Muñoz Jacobo, Sergio; (2) Urdaz Hernández, Martha; (3) Jiménez Rubiano, Berta María; (4) Villaverde Royo, Maria Victoria; (2) Yañez Rodriguez, Felicidad; (5) Jilaveanu, Corina Maria; (5) Girón Estrada, Vanessa.

Centro de Trabajo:

(1) Médico Residente de Medico de Familiar y Comunitario. Hospital Ernest Lluch. Calatayud.; (2) Medico Adjunto Urgencia Hospitalaria. Hospital Ernest Lluch. Calatayud; (3) Especialista en Oncología Médica. Hospital Ernest Lluch. Calatayud; (4) Especialista en Medicina Familiar y Medicina Preventiva. Area salud III. Zaragoza.; (5) Médico Residente de Medicina Familiar y Comunitaria. Hospital Ernest Lluch. Calatayud.

80/298. La dificultad diagnóstica en la barrera idiomática

Autores:

Valdez Castillo, Rafael Emilio; Delgado Perez, Kalvin Arturo; Hernández Álvarez, José Antonio; Hernández Ocaña, Inmaculada;

Alcaraz Rivas, José Julio; Carrasco Angulo, Almudena; Padure El Haddad, Rodica; Aceituno Villalba, Francisca María; Rodríguez Ceballos, Delia; Bañagasta, Laura Silvana.

Centro de Trabajo:

Médico Residente. Centro de Salud Torre Pacheco Este. Murcia.

80/373. Quiste del conducto tirogloso. A propósito de un caso.

Autores:

(1) Linares Morales, Daniel Jesús; (2) Sanjuán Domingo, Raquel; (3) Visiedo Sanchez, Sara; (3) Jordán Domingo, Marta; (3) Ruíz Martínez, David; (4) Roig Salgado, Cristina; (5) Elías Villanueva, María Pilar; (6) Martínez Díez, María; (7) Vidal Gomara, Alejandra; (8) Sáenz Abad, Daniel.

Centro de Trabajo:

(1) Médico Residente de Medicina Familiar y comunitaria. Centro de Salud Garrapinillos-Miralbueno. Zaragoza; (2) Médico Residente de Medicina Familiar y comunitaria. Centro de Salud. Hospital Ernest Lluch. Calatayud; (3) Médico Residente de Medicina Familiar y comunitaria. Centro de Salud Delicias Sur. Zaragoza; (4) Médico Residente de Medicina Familiar y comunitaria. Hospital Obispo Polanco. Teruel; (5) Médico Residente de Medicina Familiar y comunitaria. Centro de Salud Universitas. Zaragoza; (6) Médico Residente de Medicina Familiar y comunitaria. Centro de Salud Bombarda. Zaragoza; (7) Médico Residente de Medicina Familiar y comunitaria. Centro de Salud Valdefierro. Zaragoza; (8) Médico Residente de Medicina Familiar y comunitaria. Hospital Universitario Lozano Blesa. Zaragoza.

80/467. Enfermedad de Eales

Autores:

(1) Sánchez Martínez, Alicia; (1) Escudero Muñoz, Inés María; (1) Martos Reyes, Antonio; (2) Alcaraz Rivas, José Julio; (2) Carreño Aroca, Estefanía; (3) Menéndez López, Ana Cristina; (3) Bueno Velasco, Ángel Javier; (3) García Molina, Jesús; (3) García Cuadrado, Jesús; (3) Meroño Meseguer, María Querubina.

Centro de Trabajo:

(1) Médico Residente de 1er año de Medicina Familiar y Comunitaria. Centro de Salud San Javier. Murcia.; (2) Médico Residente de 4º año de Medicina Familiar y Comunitaria. Centro de Salud San Javier. Murcia.; (3) Médico de Familia. Centro de Salud San Javier. Murcia.

80/471. Síndrome de fatiga crónica

Autores:

(1) Sánchez Martínez, Alicia; (1) Escudero Muñoz, Inés María; (1) Martos Reyes, Antonio; (2) Alcaraz Rivas, José Julio; (1) Carreño Aroca, Estefanía; (3) Menéndez López, Ana Cristina; (3) Bueno Velasco, Ángel Javier; (3) García Molina, Jesús; (3) Bosque Mata, Maria Dolores; (3) Arnés Acevedo, Javier.

Centro de Trabajo:

(1) Médico Residente de 1er año de Medicina Familiar y Comunitaria. Centro de Salud San Javier. Murcia.; (2) Médico Residente de 4º año de Medicina Familiar y Comunitaria. Centro de Salud San Javier. Murcia.; (3) Médico de Familia. Centro de Salud San Javier. Murcia.

80/510. Complejo Hospitalario de Avila

Autores:

(1) Pachón Ayuso, Ruth; (2) Del Amo Diego, Sonia; (3) Torres Gutierrez, Ronald Paul; (2) Sánchez Casado, Enrique; (4) Ciocea, Anda Magdalena; (4) Ciocea, Viorel; (5) Attardo, Francesca; (6) Bedoya Sanchez, Cristina; (2) Muñoz Alvarez, Daniel; (2) Ortego Martin, Susana Maria.

Centro de Trabajo:

(1) Médico Residente de 4º año de Medicina Familiar y Comunitaria. Centro de Salud Sur Este. Ávila.; (2) Médico de Familia. Unidad de Urgencias. Complejo Hospitalario de Ávila.; (3) Médico de Familia. Gerencia de Atención Primaria. Ávila.; (4) Médico Residente de 3er año de Medicina Familiar y Comunitaria. Centro de Salud Sur Oeste. Ávila.; (5) Médico Residente de 2º año de Medicina Familiar y Comunitaria. Centro de Salud Sur Este. Ávila.; (6) Médico Residente de 2º año de Medicina Familiar y Comunitaria. Centro de Salud Estación. Ávila.

80/521. Síndrome de Sezary a propósito de un caso.

Autores:

(1) Angulo López, Rosselvy; (2) Valdez Soto, Miguel Ángel; (3) Regla Marín, Raquel.

Centro de Trabajo:

(1) Médico Residente de Medicina Familiar y Comunitaria. Centro de Salud San Jose Centro. Zaragoza.; (2) Médico Residente de Medicina Familiar y Comunitaria. Centro de Salud Torreramona. Zaragoza; (3) Médico Residente de Medicina Familiar y Comunitaria. Centro de Salud San Jose Centro. Zaragoza.

80/532. Gonalgia incapacitante: más allá de la radiología simple.

Autores:

(1) Márquez Alsina, Marta; (1) Monserrat Martínez, Rocío; (2) Sender Palacios, María José; (2) Vernet Vernet, Maria; (2) Salazar Igual, Eva María; (3) Pozo Montoliú, Miguel Ángel; (4) Lafuente González, Hannia; (4) Vargas Sánchez, Johanna Isabel; (4) Oblitas Bejar, Alexandra Julianna.

Centro de Trabajo:

(1) Médico Residente 2º año de Medicina Familiar y Comunitaria. Unidad Docente del Consorci Sanitari de Terrassa. Barcelona.; (2) Médico de Familia. Centro de Atención Primaria Terrassa Nord - Consorci Sanitari de Terrassa. Barcelona.; (3) Médico de Família. Centro de Atención Primaria Joan Mirambell i Folch. Caldes Montbui. Barcelona.; (4) Médico Residente 4º año de Medicina Familiar y Comunitaria. Unidad Docente del Consorci Sanitari de Terrassa. Barcelona.

80/585. Gestión de recursos: cuestión de irritabilidad

Autores:

(1) Miguéns Blanco, Iria; (2) Gómez Conde, Leticia; (3) Muñoz Rodríguez, Karina.

Centro de Trabajo:

(1) Médico Residente de Medicina Familiar y Comunitaria. Complejo Hospitalario Universitario de Vigo. A coruña.; (2) Médico Adjunto Psiquiatría. Complejo Hospitalario Universitario de Vigo. A Coruña.; (3) Médico Residente de Psiquiatría. Complejo Hospitalario Universitario de Vigo. A Coruña.

80/597. ¿Siempre es Gripe?

Autores:
(1) Barroso Caballero, Yeanet; (2) Ezpeleta Iturralde, María Isabel; (3) Martínez Forcada, Margarita; (3) Blázquez Castellanos, César Adolfo Angel Daniel; (4) Sánchez Hernández, Begoña.
Centro de Trabajo:
(1) Médico Residente 3º año de Medicina Familiar y Comunitaria. Centro de salud Tudela Oeste. Navarra; (2) Médico Residente 4º año de Medicina Familiar y Comunitaria. Centro de salud Tudela Este. Navarra; (3) Médico Residente 3º año de Medicina Familiar y Comunitaria. Centro de salud Cascante. Navarra; (4) Médico Familia. Adjunto Servicio de Urgencias. Hospital Tudela. Navarra.

80/609. Dermatitis de contacto por Henna Negra

Autores:
Vilavella Lizana, Clara; Saúl Gordo, Elena; Marina Ortega, Mª Victoria.
Centro de Trabajo:
Médico Residente de Medicina Familiar y Comunitaria. Area Básica de Salud Canet de Mar. Brcelona.

80/612. Mujer con diarrea crónica. Descripción de un caso

Autores:
(1) González García, Elisabet; (2) Tobías Ferrer, Joan; (3) Cuadrench Solórzano, Mireia; (4) Escalé Besa, Anna; (5) Arguedas Hernández, Amalia; (6) Sinfreu Pujol, Alba; (6) Cases Ros, Laia; (7) Contreras Lovera, Isidro; (6) Naval Marcos, Mireia; (8) García Gómez, Juana.
Centro de Trabajo:
(1) Médico Residente de 2º de Medicina Familiar y Comunitaria. Centro de Atención Primaria Manresa 2. Barcelona; (2) Médico de familia. Centro de Atención Primaria Manresa 2. Barcelona; (3) Médico Residente de 4º año de Medicina Familiar y Comunitaria. Centro de Atención Primaria Manresa 2. Barcelona; (4) Médico Residente de 2º año de Medicina Familiar y Comunitaria. Centro de Atención Primaria Manresa 2. Barcelona; (5) Médico Residente de 3er año de Medicina Familiar y Comunitaria. Centro de Atención Primaria Suriá. Barcelona; (6) Médico Residente de 2º año de Medicina Familiar y Comunitaria. Centro de Atención Primaria Manresa 4. Barcelona; (7) Médico Residente de 3º año de Medicina Familiar y Comunitaria. Centro de Atención Primaria Manresa 4. Barcelona; (8) Enfermera. Centro Urgencias Atención Primaria Santa coloma de gramenet.

80/654. Trombosis venosa profunda de miembro superior izquierdo en paciente joven en la consulta de Atención Primaria. A propósito de un caso.

Autores:
(1) Cayetano Cordero, Rocío; (1) Rocha Giraldo, Amanda; (2) García Espada, Sara; (3) Rangel Tarifa, María Jesús.
Centro de Trabajo:
(1) Médico Residente de 4º año de Medicina Familiar y Comunitaria. Centro de Salud de San Roque. Badajoz; (2) Médico Residente de 1er año de Medicina Familiar y Comunitaria. Centro de Salud de San Roque. Badajoz; (3) Médico de Familia. Centro de Salud de San Roque. Badajoz.

80/682. Intervención en matrimonio anciano con escaso apoyo social

Autores:
(1) Simao Aiex, Leticia; (2) Soriano Yanes, Beatriz; (3) Quiles Sánchez, Lourdes.
Centro de Trabajo:
(1) Médico Residente de Medicina Familiar y Comunitaria. Centro de Salud El Valle. Jaén; (2) Médico Residente de Medicina Familiar y Comunitaria. Centro de Salud Virgen del Gavellar. Ubeda. Jaén; (3) Médico Residente de Medicina Familiar y Comunitaria. Centro de Salud Profesor Jesús Marin . Molina de Segura. Murcia.

80/712. Bultoma inguinal

Autores:
(1) Cuadra San Miguel, Rebeca; (2) Martínez Quiroga, Mª Fernanda; (1) Mencia Bartolome, Francisco; (1) Pérez Pérez, Sugey; (3) Barranco San Martin, Ana Isabel; (1) Danz Luque, Zuelem Evelyn; (1) Cancelas Collazo, Jesús; (1) Bendek Quevedo, Laura Patricia.
Centro de Trabajo:
(1) Médico Residente Medicina Familiar y Comunitaria. Centro de Salud Ponferrada II. Ponferrada; (2) Médico de Familia. Centro de Salud Ponferrada II. León.; (3) Médico de Familia. Centro de Salud Ponferrada II. León.

80/798. Nódulos rebeldes

Autores:
(1) Clemente García, María; (2) Ruiz García, Ana; (3) Bernabé Vera, Lorena; (2) Pérez Adelantado, Manuel; (3) Flores Álvarez, Carlos; (4) Oliva Femenía, Pedro Ricardo; (5) Ruiz Garcia, Maria Elena; (6) Fernández de Béjar, Maria del Mar; (6) Bernal Lajusticia, María; (7) Llisterri Caro, José Luis.
Centro de Trabajo:
(1) Médico Residente de 2º año de Medicina de Familiar y Comunitaria. Centro de Salud Barrio del Carmen. Murcia; (2) Médico Residente de Medicina de Familiar y Comunitaria. Centro de Salud Ingeniero Joaquin Benlloch. Valencia; (3) Médico Residente de 2º año de Medicina Familiar y Comunitaria. Centro de Salud Barrio del Carmen. Murcia; (4) Médico Residente de Medicina Familiar y Comunitaria. Centro Medico Parque de las Naciones. Torrevieja. Alicante; (5) Médico Residente de Medicina Familiar y Comunitaria. Centro de Salud Ingeniero Joaquin Benlloch. Valencia; (6) Médico Residente de Medicina Familiar y Comunitaria. Centro de Salud Barrio del Carmen. Murcia; (7) Médico de Familia. Centro de Salud Ingeniero Joaquin Benlloch. Valencia.

80/1272. La Educación: base del tratamiento de la Diabetes

Autores:
(1) Pereyra Acha, María Claudia; (2) Nicola, Carla Mariela; (3) Arce Corcuera, Ricardo Rafael; (4) Parra Sánchez, Javier; (5) Del Carmen Peña, Marlen; (6) Almenglo Parejo, María del Rosario; (7) Camero Centeno, Anny Vanessa; (1) Nocua Rodríguez, Ileana Isabel; (5) Gutiérrez Medina, Alejandro; (8) Morales Alvarado, Christopher Alexander.
Centro de Trabajo:
(1) Médico Residente de 3er año de Medicina de Familia y Comunitaria. Centro de Salud Talayuela. Cáceres; (2) Médico

Residente de 2do año de Medicina de Familia y Comunitaria. Centro de Salud Serrejón. Cáceres; (3) Médico de Familia. Centro de Salud Ciudad Real 1. Ciudad Real.; (4) Médico de Familia. Centro de Salud de Serrejón. Cáceres; (5) Médico Residente de 3er año de Medicina de Familia y Comunitaria. Centro de SaludNavalmoral. Cáceres; (6) Médico Residente de 2do año de Medicina de Familia y Comunitaria. Centro de Salud Talayuela. Cáceres; (7) Médico Residente de 3er año de Medicina de Familia y Comunitaria. Centro de Navalmoral. Cáceres; (8) Médico Residente de 4to año de Medicina de Familia y Comunitaria. Centro de SaludNavalmoral. Cáceres.

09.00-10.30 horas

Defensa de Comunicaciones pósters: Defensa de Pósters 57.

» Totem 12

Moderador:

Dr. D. Josep Farrés Quesada

Médico de Familia. Director CAD Badalona. Departamento de Bienestar y Familia. Generalitat de Catalunya.

80/817. Sindrome de Behçet:a propósito de un caso

Autores:

(1) Navarro Vargas, Jorge Alberto; (1) Cabral, Sigfredo Antonio; (2) Valls Esteve, Marta; (2) Parcet Solosona, Judith; (2) Masamunt Paris, Montserrat; (2) Arenas Jimenez, Mercedes; (2) Carbo Queralto, Alejandra; (2) Ximenis Vidal, Assumpta; (1) Mateu Arza, Diana Cristina; (1) Sanchez Orquera, Lucas Leonardo.

Centro de Trabajo:

(1) Médico Residente de Medicina Familiar y Comunitaria. Centro de Atención Primaria Sant Ildefons. Cornellà de Llobregat. Barcelona.; (2) Médico de Familia. Centro de Atención Primaria Sant Ildefons. Cornellà de Llobregat. Barcelona.

80/835. ¿Hay un sobrediagnóstico de ansiedad en pacientes jóvenes con parestesias?

Autores:

(1) Rueda Rubio, Raquel; (1) Arnal Pérez, Elba; (1) Doncel Soteras, Bárbara; (1) Pérez Lobera, Silvia; (1) Ayuda Alegre, Clara; (1) Alfaro García-Belenguer, Elena; (1) Navarro Catillo, Victor; (2) Esteban Zubero, Eduardo; (2) Martínez Díez, María; (2) Montoya Sáenz, Raquel.

Centro de Trabajo:

(1) Médico Residente de Medicina Familiar y Comunitaria. Hospital Royo Villanova. Zaragoza; (2) Médico Residente de Medicina Familiar y Comunitaria. Hospital Clínico Universitario Lozano Blesa. Zaragoza.

80/838. Un hallazgo casual en Atención Primaria.

Autores:

(1) Gutiérrez García, Patricia; (2) Gómez González, Tamara; (2) Diez Morales, Soraya; (3) Córdoba Romero, Alicia; (4) Igualada Quintanilla, Jesús; (5) Bergaz Díez, Henar.

Centro de Trabajo:

(1) Médico Residente de Medicina Familiar y Comunitaria. Centro de Salud Covaresa. Valladolid; (2) Médico Residente de 1er año de Medicina Familiar y Comunitaria. Centro de Salud Covaresa. Valladolid; (3) Médico Residente de 1er año de Medicina Familiar y Comunitaria. Centro de Salud Huerta del Rey. Valladolid; (4) Médico Residente de 1er año de Medicina Familiar y Comunitaria. Centro de Salud Zona I. Albacete; (5) Médico Residente de 1er año de Medicina Familiar y Comunitaria. Centro de Salud Arturo Eyries. Valladolid.

80/856. Doctora, ya no me sirve la prótesis dental

Autores:

(1) Martín Castiblanco, Diana; (2) Morales Vela, María Jesús; (3) Caballero Gallego, Andrés J.

Centro de Trabajo:

(1) Médico Residente de Medicina Familiar y Comunitaria. Centro de Salud Los Angeles. Madrid; (2) Odontóloga. Centro de Salud Los Ángeles. Madrid; (3) Médico de Familia. Centro de Salud Los Ángeles. Madrid.

80/876. Lo que hay detrás de un insomnio

Autores:

(1) Salas Sola, Almudena; (1) Guerrero Diaz, Beatriz; (1) López González, Jose; (1) Ros Martinez, Encarna; (2) Pereira Ferreyra, Luciana Dalí; (2) Mendoza D'Arcy, María José; (1) Llorens Minguell, Antonio Javier; (1) Melgar García, Ana Celia; (3) Pons Claramonte, Manuel; (4) Luquin Martínez, Rafael.

Centro de Trabajo:

(1) Médico de Familia. Centro de Salud Cartagena-Este. Cartagena. Murcia; (2) Médico Residente de Medicina Familiar y Comunitaria. Centro de Salud Cartagena-Este. Cartagena. Murcia; (3) Médico Residente de Medicina Familiar y Comunitaria. Centro de Salud Cartagena-Oeste. Cartagena. Murcia; (4) Médico de Familia. Centro de Salud Cartagena-Oeste. Cartagena. Murcia.

80/880. El síndrome de las 6 P

Autores:

(1) Rosado Mena, Licet; (2) Girón Estrada, Vanessa; (3) Gonzalo Aranda, Ester; (4) Andreu Berzosa, Jose Luis; (5) Stangl Herrera, Otto Roland; (4) Sesam Méndez, Cyntia Anabella; (6) Sanjuán Domingo, Raquel; (6) Alonso Alcañiz, Marta; (6) Muñoz Jacobo, Sergio; (6) Urdaz Hernández, Martha.

Centro de Trabajo:

(1) Médico Resdiente de Medicna Familiar y Comunitaria. Hospital Calatayud; (2) Médico Residente de 4to año de Medicina Familiar y Comunitaria. Centro Salud Calatayud Norte. Zaragoza; (3) Médico Residente de 2do año de Medicina Familiar y comunitaria. Centro Salud Daroca. Calatayud. Zaragoza; (4) Medico Residente de 1er año de Medicina Familiar y comunitaria. Centro Salud Calatayud. Zaragoza; (5) Médico Residente de 4to año de medicina familiar y comunitaria. Centro Salud Calatayud. Zaragoza; (6) Médico de Familia. Urgencias Hospital Calatayud. Zaragoza.

80/928. La relevancia de una buena historia clínica con su correspondiente exploración física. Artritis séptica de cadera derecha con piomiositis asociada.

Autores:

(1) Jara Calabuig, Irina; (1) Sanz García, Francisco Javier; (2) Bañó Cerdá, María; (1) Pérez Ortiz, Cristina; (1) Sancho Ferrer, María; (1) Villafranco Rodríguez, Victoria Alejandra; (1) Pellicer Moreno, Joan Josep; (3) Marco Domingo, Tomás Fco; (3) Giner Galván, Vicente; (3) Sal y Rosas Álvarez, Hernan Javier.

Centro de Trabajo:

(1) Médico Residente de Medicina Familiar y Comunitaria. Hospital Virgen de los Lirios de Alcoy. Valencia.; (2) Médico

Residente de 4º año de Medicina Familiar y Comunitaria. Centro de salud la Fábrica. Alcoy; (3) Adjunto del Servicio de Medicina Interna Hospital Virgen de los Lirios de Alcoy. Valencia.

80/935. Detrás del Síndrome de Piernas Inquietas.

Autores:

(1) Villafañe Fernández, Arianna Juliet; (1) Gil Giraldo, Leydy Yohana; (2) Bravo Martín, Isabel; (2) San Feliú Gilabert, Mª Teresa; (1) Ruiz Huarca, Luz Natalie; (3) Xanthopoulou, Despina.

Centro de Trabajo:

(1) Médico Residente de 4º año de Medicina Familiar y Comunitaria. Centro de Salud Barcelona. Móstoles.; (2) Médico de Familia. Centro de Salud Barcelona. Móstoles.; (3) Médico Residente de 3º año de Medicina Familiar y Comunitaria. Centro de Salud Barcelona. Móstoles.

80/937. Dolor lumbar crónico en mujer de 62 años con antecedente de adenocarcinoma de endometrio y accidente cerebrovascular isquémico.

Autores:

(1) Muñoz Higueras, Cristina; (2) Pulido Muñoz, Lourdes; (3) López Muñoz, Carmen.

Centro de Trabajo:

(1) Médico Residente de Medicina Familiar y Comunitaria. Centro de Salud Federico del Castillo. Jaén.; (2) Medico Residente 2º año de Medicina Familiar y Comunitaria. Centro de Salud Federico del Castillo. Jaén.; (3) Médico Residente de 4º año de Medicina Familiar y Comunitaria. Centro de Salud Federico del Castillo. Jaén.

80/986. Alteración de pruebas hepáticas: ¿esteatosis hepática o algo más?

Autores:

(1) López de la Peña, Raquel; (2) Martínez Álvarez, Ángela; (3) Pérez Iglesias, Noelia; (4) Lougedo Fueyo, Patricia; (5) Montero Corte, Irene; (6) Espina San José, Marta; (4) Mederos Matute, Eva; (7) Muiña Fernández, Victor.

Centro de Trabajo:

(1) Médico Residente de 3º año de Medicina Familiar y Comunitaria. Centro de Salud de Natahoyo. Gijón. Asturias.; (2) Médico Residente de 2º año de Medicina Familiar y Comunitaria. Centro de Salud del Llano. Gijón. Asturias.; (3) Médico Residente de 4º año de Medicina Familiar y Comunitaria. Centro Salud del Llano. Gijón. Asturias.; (4) Médico Residente de 2º año de Medicina Familiar y Comunitaria. Centro de Salud de Natahoyo. Gijón. Asturias.; (5) Médico Residente de 3er año de Medicina Familiar y Comunitaria. Centro de Salud de el Llano. Gijón.; (6) Médico Residente de Medicina Familiar y Comunitaria. Centro de Salud Contrueces. Gijón. Asturias.; (7) Médico Residente de 3º año de Medicina Familiar y Comunitaria. Centro de Salud de Contrueces. Gijón.

80/987. Fallo renal agudo por Aines.

Autores:

(1) Martos Reyes, Antonio; (2) Escudero Muñoz, Inés María; (2) Sánchez Martínez, Alicia; (3) Alcaraz Rivas, José Julio; (4) García Molina, Jesús; (4) Bueno Velasco, Ángel Javier; (4) Menéndez López, Ana Cristina; (4) Rivera Peñaranda, Salomón.

Centro de Trabajo:

(1) Médico Residente de Medicna Familiar y Comunitaria. Centro de Salud de San Javier. Murcia.; (2) Médico Residente de 1º año Medicina Familiar y Comunitaria. Centro de Salud San Javier. Murcia.; (3) Médico Residente de 4º año Medicina Familiar y Comunitaria. Centro de Salud San Javier. Murcia.; (4) Médico de Familia. Centro de Salud San Javier. Murcia.

80/991. A Antonio le preocupa su salud.

Autores:

(1) Morales Rincón, Sebastián Francisco; (2) Guiote Torres, Antonio Jesús; (3) Vasco Roa, Teresa; (4) Barbero Rodríguez, Estefanía; (5) Aguilera Sánchez, Alejandro; (2) Sabatel Gómez Román, José Luis; (2) Ramos Navas Parejo, Juan María; (2) Cabrera Rodríguez, Carlos Alberto.

Centro de Trabajo:

(1) Médico Residente de Medicna Familiar y Comunitaria. Centro de Salud La Caleta. Granada.; (2) Médico de Familia. Centro de Salud La Caleta. Granada.; (3) Médico Residente de 4º año de Medicina Familiar y Comunitaria. Centro de Salud La Caleta. Granada.; (4) Médico Residente de 1º año de Medicina Familiar y Comunitaria. Centro de Salud La Caleta. Granada.; (5) Médico Residente de 2º año de Medicina Familiar y Comunitaria. Centro de Salud La Caleta. Granada.

80/1009. Rinitis... no siempre un síntoma banal.

Autores:

(1) Santamaría Mari, Ana Laura; (1) Von Euw, Edgardo A.; (2) Heredia Rodriguez, Leonardo David; (2) Giraudo Stabio, Ana María.

Centro de Trabajo:

(1) Médico Residente de 3er año de Medicina Familiar y Comunitaria. Centro de Salud Orihuela I. Alicante; (2) Médico de Familia. Centro de Salud Blanes. Girona.

80/1011. Adenocarcinoma gástrico estadío IV (ascitis carcinomatosa y metástatisis óseas). A propósito de un caso.

Autores:

(1) Pérez Ortiz, Cristina; (2) Sancho Ferrer, María; (2) Sanz Gracía, Francisco Javier; (3) Bañó Cerdá, María; (4) Villafranco Rodríguez, Victoria Alejandra.

Centro de Trabajo:

(1) Médico Residente de Medicina Familiar y Comunitaria. Hospital Virgen de los Lirios. Alcoy. Alicante; (2) Médico Residente de 2º año de Medicina Familiar y Comunitaria. Hospital Virgen de los Lirios. Alcoy. Alicante.; (3) Médico Residente de 4º año de Medicina Familiar y Comunitaria. Centro de salud la Fábrica. Alcoy; (4) Médico Residente de 4º año de Medicina Familiar y Comunitaria. Hospital Virgen de los Lirios. Alcoy. Alicante.

80/1698. Fumar perjudica nuestro caminar en la vida.

Autores:

(1) Fernández Rodríguez, Julio César; (1) Barthe del Castillo, Raquel; (2) Bernardo Huergo, Elena; (2) Alvarez López, Juan; (3) Díaz Díaz, Jesús Manuel.

Centro de Trabajo:

(1) Médico Residente de Medicina familiar y comunitaria. Centro de Salud de Mieres Sur. Mieres. Asturias.; (2) Médico Residente de Medicina familiar y comunitaria. Centro de Salud de Figaredo.

Mieres. Asturias.; (3) Médico adjunto de Medicina Familiar y Comunitaria. Centro de Salud Mieres Sur. Mieres. Asturias.

09.00-10.30 horas

Defensa de Comunicaciones pósters: Defensa de Pósters 58.

» Totem 13

Moderador:

Dr. D. Sergio Giménez Basallote

Médico de Familia. Unidad de Gestión Clínica El Limonar. Málaga

80/1035. Tiempo es corazón.

Autores:

(1) Pons Claramonte, Manuel; (2) Calderón Moreno, Francisco Javier; (3) Alonso Garcia, Concepción; (3) Salguero Merino, Ana Belen; (2) Roig Fernández, Alicia; (2) Madrid Ferreiro, Vanesa María; (1) Alemany Salanova, Javier; (4) Blasco Muñoz, Soledad; (3) Luquin Martínez, Rafael; (3) Ros Martinez, Encarna.

Centro de Trabajo:

(1) Médico Residente de 2º año de Medicina Familiar y Comunitaria. Centro de Salud Cartagena Oeste. Cartagena; (2) Médico Residente de 4º año de Medicina Familiar y Comunitaria. Centro de Salud Cartagena Oeste. Cartagena; (3) Médico de Familia. Centro de Salud Cartagena Oeste. Cartagena.; (4) Médico Residente de 1er año de Medicina Familiar y Comunitaria. Centro de Salud Cartagena Oeste. Cartagena.

80/1045. Diabetes Autoinmune Latente del Adulto.

Autores:

(1) Fernández López, Martina Lucía; (2) Moya Jiménez, Mª Carmen; (3) Perea Rodríguez, Cristina; (4) Perea Rodríguez, Ana Mar; (5) Sanabria Medina, María Jesús; (3) Ruiz Valverde, Encarnación; (6) Aparicio Martínez, MªJaviera; (3) Cardozo Cabrera, Heber Gustavo; (7) Padilla del Campo, María del Carmen; (8) Pérez Plaza, Maria.

Centro de Trabajo:

(1) Médico Residente de Medicina de Familia y Comunitaria. Centro de Salud Roquetas Norte. Almería.; (2) Médico Residente de 3er año de Medicina Familiar y Comunitaria. Centro de Salud Roquetas Sur. Almería.; (3) Médico de Familia. Hospital de Poniente. Almería.; (4) Médico Residente de 4to año de Medicina Familiar y Comunitaria. Centro de Salud Roquetas Sur. Almería.; (5) Médico de Familia. Centro de Salud de Roquetas Norte. Almería.; (6) Médico de Familia. Centro de Salud Roquetas Sur. Almería.; (7) Médico de Familia. Distrito Sanitario Poniente. Almería.; (8) DUE Urgencias. Hospital de Poniente. Almería.

80/1050. Tengo un corte de digestión.

Autores:

(1) Danz Luque, Zuelem Evelyn; (2) Barranco San Martin, Ana Isabel; (3) Benítez Paredes, Rubén; (4) Pérez Pérez, Sugey; (2) Martínez Quiroga, Mª Fernanda; (5) Cancelas Collazo, Jesús; (5) Cuadra San Miguel, Rebeca.

Centro de Trabajo:

(1) Médico Residente de Medicina de Familia y Comunitaria. Centro de Salud Ponferrada II. Ponferrada.; (2) Médico de Familia. Centro de Salud Ponferrada II. Ponferrada.; (3) Médico Residente de 4º año de Medicina Familiar y Comunitaria. Centro de Salud Eras de Renueva. León; (4) Médico Residente de 4º año de Medicina Familiar y Comunitaria. Centro de Salud Ponferrada II. Ponferrada.; (5) Médico Residente de 2º año de Medicina Familiar y Comunitaria. Centro de Salud Ponferrada II. Ponferrada.

80/1078. Bultoma: cuando lo evidente no se busca.

Autores:

(1) Carro Ferreiro, Águeda María; (2) Fernández Domínguez, Nuria; (3) González Fernández, Coral.

Centro de Trabajo:

(1) Médico Residente de Familia. Centro de Salud Valle Inclán. Ourense.; (2) Médico Residente de Familia. Centro de Salud Nóvoa Santos. Ourense.; (3) Médico Residente de Neumología. Complejo Hospitalario Universitario de Ourense.

80/1080. Una causa no muy habitual de hipertensión e hiperpotasemia: ojo a la anamnesis.

Autores:

(1) Silvero, Yoshio Antoian; (2) Garrido Sepúlveda, Lucia; (3) Vizcaino Castillo, María Belén; (4) Precioso Costa, Javier; (5) Tamarit Latre, Alicia; (4) Larre Muñoz, María Jesús; (4) Navarro Ros, Fernando María; (6) Pérez Adelantado, Manuel; (7) Ruiz García, Ana; (8) Llisterri Caro, José Luis.

Centro de Trabajo:

(1) Médico Residente de Medicina Familiar y Comunitaria. Centro de Salud Ingeniero Joaquín Benlloch. Valencia.; (2) Médico Residente de 4º año de Medicina Familiar y Comunitaria. Centro de Salud Ingeniero Joaquín Benlloch. Valencia.; (3) Médico Residente de 4º año de Nefrología. Hospital Dr. Peset. Valencia.; (4) Médico Residente de 3º año de Medicina Familiar y Comunitaria. Centro de Salud Ingeniero Joaquín Benlloch. Valencia.; (5) Médico Residente de 1º año de Medicina Familiar y Comunitaria. Centro de Salud Ingeniero Joaquín Benlloch. Valencia.; (6) Médico de Familia. Centro de Salud de Puig. Comunidad Valenciana.; (7) Médico de Familia. Centro de Salud de Benifaio. Comunidad Valenciana.; (8) Médico de Familia. Centro de Salud Ingeniero Joaquín Benlloch. Valencia.

80/1092. Constancia.

Autores:

(1) Alemany Salanova, Javier; (2) Ros Martinez, Encarna; (3) López Blanco, Celia Alsuhail; (3) Pons Claramonte, Manuel; (4) Roig Fernández, Alicia; (5) Madrid Ferreiro, Vanesa María; (5) Calderón Moreno, Francisco Javier; (6) Blasco Muñoz, Soledad; (2) Luquin Martínez, Rafael; (2) Salguero Merino, Ana Belen.

Centro de Trabajo:

(1) Médico Residente de Medicina Familiar y Comunitaria. Centro de Salud Cartagena Oeste. Murcia.; (2) Médico de Familia. Centro de Salud Cartagena Oeste. Murcia.; (3) Médico Residente de 2º año Medicina Familiar y Comunitaria. Centro de Salud Cartagena Oeste. Murcia.; (4) Médico Residente de 4º año Medicina Familiar y Comunitaria. Centro de Salud Cartagena Oeste. Murcia.; (5) Médico Residente de 3er año Medicina Familiar y Comunitaria. Centro de Salud Cartagena Oeste. Murcia.; (6) Médico Residente de 1er año Medicina Familiar y Comunitaria. Centro de Salud Cartagena Oeste. Murcia.

80/1118. A propósito de un caso. Fascitis nodular.

Autores:
(1) Grandío Gómez, Jonathan; (2) Conde Llorente, Ángeles; (3) Conejero Deltell, Almudena; (4) Pintor Tortolero, Jose; (5) Labajo, Laura.
Centro de Trabajo:
(1) Médico Residente de 3er año de Medicina Familiar y Comunitaria. Centro de Salud Barrio del Pilar. Madrid.; (2) Médico de Familia. Centro de Salud Barrio del Pilar. Madrid.; (3) Médico Residente 3er año de Medicina Familiar y Comunitaria. Centro de Salud Barrio del Pilar. Madrid.; (4) Médico Residente Cirugía General. Hospital Universitario La Paz. Madrid.; (5) Médico de Familia. Servicio de Urgencias Hospital Universitario La Paz. Madrid.

80/1170. ¡Por disnea terminé en Reumatología!

Autores:
(1) Ramallo Holgado, Carolina; (2) Bañagasta, Laura Silvana; (3) Carrasco Angulo, Almudena; (3) Ruiz-Risueño Montoya, Álvaro Antonio; (3) Franco Daza, Elena; (3) Rodríguez Ceballos, Delia; (4) Ghandour Fabre, Fátima; (5) Roca Martinez, Pedro; (6) García Santos, Daniel Leonardo.
Centro de Trabajo:
(1) Médico Residente de Medicina Familiar y Comunitaria. Centro de Salud Torre Pachecho Este. Murcia; (2) Médico Residente de 2do año de Medicina Familiar y Comunitaria. Centro de Salud Torre Pacheco Este. Murcia; (3) Médico Residente de 2do año de Medicina Familiar y Comunitaria. Centro de Salud San Javier. Murcia; (4) Médico Residente de 3er año de Medicina Familiar y Comunitaria. Centro de Salud Torre Pacheco Este. Murcia; (5) Médico de Familia. Centro de Salud Balsicas. Murcia; (6) Médico de Familia.Centro de Salud Mazarrón. Murcia.

80/1194. ¿Por qué orino sangre?

Autores:
(1) Fuentes Pardo, María; (2) Cela Alcaraz, Cristina; (3) Salvador Pozo, José Ramón; (4) Viedma López, María Del Mar; (5) Campoy Soto, Daniel.
Centro de Trabajo:
(1) Médico Residente 4º Año Medicina Familiar y Comunitaria. Centro de Salud Lorca Sur. Lorca. Murcia.; (2) Médico Residente 3º año de Medicina Familiar y Comunitaria. Centro de Salud Santa María de Gracia. Murcia.; (3) Médico Residente 4º año de Medicina Familiar y Comunitaria. Centro de Salud "La Viña". Lorca. Murcia; (4) Médico Residente 4º año de Medicina Familiar y Comunitaria. Centro de Salud "San Diego". Lorca. Murcia; (5) Médico de Familia. Centro de Salud "La Viña". Lorca. Murcia.

80/1247. Úlceras de repetición en mucosas

Autores:
(1) Villafranco Rodríguez, Victoria Alejandra; (2) Pérez Ortiz, Cristina; (2) Sanz García, Francisco Javier; (3) Bañó Cerdá, María; (2) Sancho Ferrer, María; (2) Jara Calabuig, Irina; (2) Pellicer Moreno, Joan Josep.
Centro de Trabajo:
(1) Médico Residente de 4º año de Medicina Familiar y Comunitaria. Hospital Virgen de los Lirios. Alcoy; (2) Médico Residente de Medicina Familiar y Comunitaria. Hospital Virgen de los Lirios de Alcoy; (3) Médico Residente de 4º año de Medicina Familiar y Comunitaria. Centro de salud la Fábrica. Alcoy.

80/1257. Fiebre y Cambios de comportamiento

Autores:
(1) Ghandour Fabre, Fátima; (2) Aceituno Villalba, Francisca María; (3) Sanchez López, Jose; (4) Aguayo Jiménez, Carmen; (5) Roca Martinez, Pedro; (6) Ruiz Risueño Montoya, Alvaro Antonio; (7) Pancorbo Carro, María; (8) Ramallo Holgado, Carolina; (9) Pérez Sánchez, Josefa María; (10) Vidal Martínez, Marina.
Centro de Trabajo:
(1) Médico Residente de 3er año de Medicina Familiar y Comunitaria. Centro de Salud Torre Pacheco.Murcia; (2) Médico Residente de 3er año de Medicina Familiar y Comunitaria. Centro de Salud San Javier. Murcia; (3) Médico Neurólogo. Hospital Los Arcos del Mar Menor. Murcia; (4) Médico de Medicina Interna. Hospital Los Arcos del Mar Menor. Murcia; (5) Médico de Familia. Centro de Salud de Balsicas. Murcia; (6) Médico Residente de 2er año de Medicina Familiar y Comunitaria. Centro de Salud de San Javier. Murcia; (7) Médico Residente de 3er año de Medicina Familiar y Comunitaria. Centro de salud Barrio del Carmen. Murcia; (8) Médico residente de 2er año de Medicina Familiar y Comunitaria. Centro de Salud de Torre Pacheco. Murcia; (9) Médico Residente de 3er año de Medicina Familiar y Comunitaria. Centro de salud de Barrio del Carmen. Murcia; (10) Médico Residente de 3er año de Medicina Familiar y Comunitaria. Centro de Salud del Infante. Murcia.

80/1280. Nada es lo que parece

Autores:
(1) Quesada Caballero, Miguel; (2) Moriana Dominguez, Clara; (3) Lorenzo Pelaez, Cristina; (4) Pedrosa Garcia, Celia.
Centro de Trabajo:
(1) Medico Residente de 2º año Centro de Salud de Torredonjimeno; (2) Nefróloga. Complejo Hospitalario de Jaén; (3) Medico Interno Residente de 2º Año. Centro de Salud de Mancha Real; (4) Medico Interno Residente de 2º año. Centro de Salud Torredonjimeno.

80/1311. Síndrome de Tolosa-Hunt. Neoplasia hematodérmica CD4+ CD56+

Autores:
(1) Donoso Fernández, María; (1) Carretero Villanueva, María; (2) Lucas Gutiérrez, Milagros; (2) Martínez Álvaro, Sandra.
Centro de Trabajo:
(1) Médico Residente de 4ºaño de Medicina Familiar y Comunitaria. Centro de Salud de San Fernando. Badajoz; (2) Médico Residente de 4º año de Medicina Familiar y Comunitaria. Centro de Salud de San Fernando. Badajoz.

80/1318. Sindrome de Sweet y linfoma no Hodgkin, ¿Una relación atípica?

Autores:
(1) Maté Sánchez del Val, Cristina María; (1) Boksan, Marija; (1) Schmucke Fortty, Eric; (2) Graure, Madalina; (2) Coman, Alexandru Claudiu; (3) Requena Ferrer, Rosa; (3) Flores Torrecillas, Juana; (4) Guillen Cavas, Florentina; (3) Esparza Perez, Encarnación; (3) Martin Soto, Sandra.

Centro de Trabajo:
(1) Médico Residente de 1er año de Medicina Familiar y Comunitaria.Centro de Salud Casco Antiguo. Cartagena.; (2) Médico Residente de 3º año de Medicina Familiar y Comunitaria. Centro de Salud Casco Antiguo. Cartagena.; (3) Médico de Familia.Centro de Salud Casco Antiguo. Cartagena.; (4) Médico de Familia.Centro de Salud Casco Antiguo.Cartagena.

80/1324. Síndrome febril sin foco: Caso clínico, comunicación oral.

Autores:
(1) Térrega Porcar, María Lledó; (1) Vázquez Gómez, Natividad; (2) Jiménez Borillo, Mª Elena; (3) Gómez Vives, Belén; (4) Bellido Segarra, María; (4) Cuevas Gerez, Sabrina; (5) Herrera Arrufat, Mariona; (5) Navarro Cueva, Carlos.

Centro de Trabajo:
(1) Médico Residente de 3er año de Medicina Familiar y Comunitaria. Centro de Salud Rafalafena. Castellón.; (2) Médico Residente de 4to año de Medicina Familiar y Comunitaria. Centro de Salud Rafalafena. Castellón.; (3) Médico Residente de 4to año de Medicina Familiar y Comunitaria. Centro de Salud Rafalafena. Castellón; (4) Médico Residente de 2do año de Medicina Familiar y Comunitaria. Centro de Salud Rafalafena. Castellón.; (5) Médico Residente de 1er año de Medicina Familiar y Comunitaria. Centro de Salud Rafalafena. Castellón.

80/1349. Amiodarona y pulmón.

Autores:
(1) Bañó Cerdá, María; (2) Pérez Ortiz, Cristina; (3) Sanz García, Francisco Javier; (4) Sancho Ferrer, María; (5) Jara Calabuig, Irina; (6) Gil Rabanaque, Eva María; (7) Sandoval Contreras, Raul Gustavo.

Centro de Trabajo:
(1) Médico Residente de 4º año de Medicina Familiar y Comunitaria. Centro de Salud la Fábrica. Alcoy. Alicante.; (2) Médico Residente de 3er año de Medicina Familiar y Comunitaria. Centro de Salud La Fábrica. Alcoy. Alicante.; (3) Médico Residente de 2º año de Medicina Familiar y Comunitaria. Centro de Salud La Fábrica. Alcoy. Alicante.; (4) Médico Residente de 2º año de Medicina Familiar y Comunitaria. Centro de Salud de Cocentaina. Alicante.; (5) Médico Residente de 1er año Medicina Familiar y Comunitaria. Centro de Salud La Fábrica. Alcoy. Alicante.; (6) Médico de Familia. Centro de Salud La Fábrica.Alicante.; (7) Médico adjunto servicio de Neumología. Hospital Verge del LLiris. Alcoy. Alicante.

80/1353. Apendicitis enmascarada.

Autores:
(1) Lueje Saorín, María Azucena; (1) Vázquez Ballesta, Amalia; (2) Gónzalez Gónzalea, Juana María; (3) Hernández Martínez, Carmen; (1) Huerta de Mora, Octavio Julio; (4) Abellán García, Pascual; (4) Ortega Requena, Ana Isabel; (4) López Pérez, Juan José; (5) Aroca García, Dolores; (6) Clemente García, María.

Centro de Trabajo:
(1) Médico Residente de 2º año de Medicina Familiar y Comunitaria. Centro de Salud Santomera. Murcia.; (2) Médico Residente de 4º año de Medicina Familiar y Comunitaria. Centro de Salud Santomera. Murcia.; (3) Médico Residente de 3er año de Medicina Familiar y Comunitaria. Centro de Salud Vistabella. Murcia.; (4) Médico Residente de 1er año de Medicina Familiar y Comunitaria. Centro de Salud Santomera. Murcia.; (5) Médico Familia. Centro Salud Santomera. Murcia.; (6) Médico Residente 2º año de Medicina Familiar y Comunitaria. Centro de Salud Barrio del Carmen. Murcia.

80/1355. Osteopoiquilosis: a propósito de un caso.

Autores:
(1) Eguía Angeles, Hans; (2) Eguía Angeles, Edwin; (1) Sotelo García, César Oliver.

Centro de Trabajo:
(1) Médico Residente de 4º año de Medicina Familiar. Centro de Salud de Cangas del Narcea.Principado de Asturias.; (2) Médico Residente de 4º año de Medicina Familiar. Centro de Salud Segovia III. Segovia.

80/1356. Acropaquia y pédida de peso: signos que se deben estudiar

Autores:
(1) Sánchez Jiménez, Luis Eduardo; (2) Robles Tapia, Yolanda; (3) Miguens Uriel, Alejandro; (4) Diamanti, María; (5) Senra de la Fuente, Eva María; (6) Marín Del Tiempo, M. Dolores; (7) Regla Marín, Raquel.

Centro de Trabajo:
(1) Médico Residente de 4to año de Medicina Familiar y Comunitaria.Centro de Salud San José Norte. Zaragoza.; (2) Médico de Familia. Centro de Salud San José Norte. Zaragoza.; (3) Médico Residente de 3er año. Cs San José Norte. Zaragoza; (4) Médico Residente de 4to año de Medicina Familiar y Comunitaria. Centro de Salud Almozara. Zaragoza; (5) Médico Residente de 2do año de Medicina Familiar y Comunitaria. Centro de Salud San José Norte. Zaragoza; (6) Médico Residente de 2do año de Medicina Familiar y Comunitaria. Centro de Salid San José Norte. Zaragoza; (7) Médico Residente de 2do año de Medicina Familiar y Comunitaria. Centro de Salud San José Norte. Zaragoza.

09.00-10.30 horas

Defensa de Comunicaciones pósters: Defensa de Pósters 59.

» Totem 14

Moderadora:
Dra. Dª. Magda Miralles Piñeiro
Médico de Familia. Centro de Atención Primaria Vila Olímpica. PAMEM. Barcelona.

80/1361. Masa peluda en el mediastino.

Autores:
(1) Del Carmen Peña, Marlen; (2) Ruiz Llano, Francisco Carlos; (3) López Pérez, María Elena; (4) Nocua Rodríguez, Ileana Isabel; (4) Pereyra Acha, María Claudia; (5) Almenglo Parejo, María del Rosario; (1) Camero Centeno, Anny Vanessa; (6) Muñoz Moreno, Aída; (7) Herrero Reder, Miguel; (5) Zambrana Calvi, Gabriela Delia Rosa.

Centro de Trabajo:
(1) Médico Residente de 3er año de Medicina Familiar y Comunitaria. Centro de Salud Navalmoral. Cáceres.; (2) Médico Internista. Hospital Campo Arañuelo. Cáceres.; (3) Médico de Familia. Centro de Salud Navalmoral. Cáceres.; (4) Médico Residente de 3er año de Medicina Familiar y Comunitaria. Centro

de Salud Talayuela. Cáceres.; (5) Médico Residente de 2do año de Medicina Familiar y Comunitaria. Centro de Salud Talayuela. Cáceres.; (6) Médico Residente de 4to año de Medicina Familiar y Comunitaria. Centro de Salud Talayuela. Cáceres.; (7) Médico Residente de 2do año de Medicina Familiar y Comunitaria. Centro de Salud Navalmoral. Cáceres.

80/1364. Y detrás de un malestar general...

Autores:

(1) Hernández García, Rebeca; (1) Moreno Vilaseca, Alba; (1) García Pascual, Paula; (2) Orellana Fuentes, Yanett; (1) Oses Arbeo, Eva; (3) Muro Ovejas, María Elena; (3) Díaz Ramírez, Miguel; (3) Sancha Ortuondo, Germán; (3) Martínez Soba, Alfredo; (3) González Aguilera, Jaione.

Centro de Trabajo:

(1) Médico Residente de 3er año de Medicina Familiar y Comunitaria. Hospital San Pedro. Logroño. La Rioja.; (2) Médico Residente de 2do año de Medicina Familiar y Comunitaria. Hospital San Pedro. Logroño. La Rioja.; (3) Médico de Familia. Centro de Salud de Nájera. La Rioja.

80/1372. ¿Sinovitis simétrica seronegativa asociada a edema y fóvea? Síndrome R3SPE

Autores:

(1) Eguía Angeles, Hans; (2) Eguía Angeles, Hans; (3) Eguía Angeles, Edwin; (2) Sotelo García, César Oliver; (4) Ramas Diez, Covadonga; (5) Florez Fernández, Ángel Luis.

Centro de Trabajo:

(1) Médico Residente de Medicina Familiar y Comunitaria. Centro de Salud de Cangas del Narcea. Principado de Asturias.; (2) Médico Residente de 4º año de Medicina Familiar y Comunitaria. Centro de Salud de Cangas del Narcea. Principado de Asturias.; (3) Médico Residente de 4º año de Medicina Familiar y Comunitaria. Centro de Salud Segovia III. Segovia.; (4) Médico Adjunto Medicina Interna. Hospital Carmen y Severo Ochoa. Cangas del Narcea. Principado de Asturias.; (5) Médico Adjunto Medicina Familiar y Comunitaria. Centro de Salud de Cangas del Narcea. Principado de Asturias.

80/1379. Enfermedad de Fabry en hipertenso anciano.

Autores:

(1) Sancho Ferrer, María; (2) Pérez Ortiz, Cristina; (3) Villafranco Rodríguez, Victoria Alejandra; (4) Bañó Cerdá, María; (5) Sanz García, Francisco Javier; (5) Allegues Lopez, Liudmila; (6) Giner Galván, Vicente.

Centro de Trabajo:

(1) Médico Residente de Medicina Familiar y Comunitaria.Centro de Salud Cocentaina. Alicante.; (2) Médico Residente 3º año de Medicina Familiar y Comunitaria. Centro de Salud La Fábrica. Alcoy. Alicante.; (3) Médico Residente 4º año de Medicina Familiar y Comunitaria. Centro de Salud La Fábrica. Alcoy. Alicante.; (4) Médico Residente de 4º año de Medicina Familiar y Comunitaria. Centro de salud la Fábrica. Alcoy. Alicante.; (5) Médico Residente 2º año de Medicina Familiar y Comunitaria. Centro de Salud La Fábrica. Alcoy. Alicante.; (6) Médico adjunto. Servicio de Medicina Interna. Hospital Verge dels Lliris. Alcoy. Alicante.

80/1588. Cuadro Confusional secundario a Hematoma Frontal

Autores:

(1) Hidalgo Abreu, Raysi Marlene; (2) Grisales Páez, Mallely Carolina; (2) Soto de la Rosa, Ruth; (3) Guinaldo Losada, Víctor; (2) Pereira Prada, Iria; (2) Fuertes Dominguez, Diana; (2) Martinez Fernandez, Miriam.

Centro de Trabajo:

(1) Médico Residente de 3er año de Medicina Familiar y Comunitaria. Centro de Salud José Aguado. León.; (2) Medico Residentes de 3er año Medicina Familiar y Comunitaria. Centro de Salud Jose Aguado. León.; (3) Medico Residentes de 2do año Medicina Familiar y Comunitaria. Centro de Salud Jose Aguado. León.

80/1597. PPRI positiva y edemas ¿en qué serias capaz de pensar?

Autores:

(1) Antonio González, Marina Manuela; (2) Campayo Garcia, Rosario A.; (3) García Palacios, María; (4) Albal Garcia, Aranzazu; (5) Casas Torres, Ana Isabel; (6) Manzano Juarez, Amparo.

Centro de Trabajo:

(1) Médico de Familia. Servicio de Urgencias de Hospital de Hellín. Albacete.; (2) Médico Residente de 1er Año de Medicina Familiar y Comunitaria. Centro de Salud de Hellin. Albacete.; (3) Medico de Familia. Hospital General Universitario de Murcia.; (4) Medico de Familia. Hospital de Hellin. Albacete.; (5) Médico Residente de 3er Año de Medicina Familiar y Comunitaria. Hospital General Universitario de Murcia; (6) Médico Residente de 3er Año. Centro de Salud Hellin. Hospital Comarcal de Hellin. Albacete.

80/1605. Mis hijos me han pegado la varicela

Autores:

(1) Fontes Manzano, Irene; (2) Alonso Cano, Francisca; (1) López Torres, Laura Juana; (1) López Abellán, Laura; (1) Falcó Valverde, Emilio Enrique; (3) Martín Casquero, Tamara; (4) Pardo Romera, Lucia; (4) Pascual Muñoz, Mª Dolores.

Centro de Trabajo:

(1) Médico Residente de 4to año de Medicina Familiar y Comunitaria. Centro de Salud Intante. Murcia.; (2) Médico Residente de 4to año de Medicina Familiar y Comunitaria. Centro de Salud Santomera. Murcia.; (3) Adjunta Medicina Familiar y Comunitaria. Hospital Cieza. Murcia.; (4) DUE. Hospital General Reina Sofía. Murcia.

80/1613. A propósito de iatrogenias: Necrosis avascular de cadera.

Autores:

(1) Urraca Rodriguez, Aura Ligia; (2) VELEZ SILVA, RICARDO; (3) LEON REGUERAS, JUAN JOSE; (3) Díaz Rodríguez, Ángel; (3) Mahmoud Ataui, Omar; (4) Peleteiro Cobo, Beatriz.

Centro de Trabajo:

(1) Médico Residente de 3er año de Medicina Familiar y Comunitaria. Centro de Salud de Bembibre. León.; (2) Médico de Urgencias. Hospital el Bierzo. León.; (3) Médico de Familia. Centro de Salud de Bembibre. León.; (4) Médico Residente de Medicina Familiar y Comunitaria. Centro de Salud de Bembibre. León.

80/1618. Enfermedad de Lyme con afectación neurológica: presentación de un caso

Autores:
(1) Arroyo Torres, Yolanda; (2) Eguía Angeles, Hans; (3) Ormachea García, Claudia; (3) Oviedo Valenzuela, José Anael.
Centro de Trabajo:
(1) Médico Residente de 3er año de Medicina Familiar y Comunitaria. Hospital Carmen y Severo Ochoa. Cangas del Narcea. Asturias.; (2) Médico Residente de 4to año de Medicina Familiar y Comunitaria. Centro de Salud Cangas del Narcea. Asturias.; (3) Médico Residente de 1er año de Medicina Familiar y Comunitaria. Centro de Salud Cangas del Narcea. Asturias.

80/1620. Dolor osteomuscular generalizado. ¿En qué hay que pensar?

Autores:
(1) Calleja Ramírez, Ana; (1) Peral Flores, Alexandra; (2) Carrasco Zafra, María Isabel; (1) Stieffel, Natalia; (1) Pabón Rinaldi, Francisca.
Centro de Trabajo:
(1) Médico Residente de Medicina Familiar y Comunitaria. Centro de Salud Las Albarizas. Marbella, Málaga.; (2) Médico Residente de Medicina Familiar y Comunitaria. Centro de Salud Arroyo de la Miel. Benalmádena, Málaga.

80/1629. Dolor torácico en deportista joven.

Autores:
(1) Rieger Reyes, Cristina Monica; (2) García Tirado, Fco. Javier; (3) Simón Lobera, Ana Belén; (4) Rascón Velázquez, Sonia.
Centro de Trabajo:
(1) Médico Residente de 3er año de Medicina Familiar y Comunitaria. Centro de Salud Torre Ramona. Zaragoza.; (2) Médico Adjunto. Servicio de Cirugía Torácica. Hospital Universitario Miguel Servet. Zaragoza.; (3) Médico Residente de 3er año de Medicina Familiar y Comunitaria. Centro de Salud Almozara. Zaragoza.; (4) Médico Residente de 3er año de Medicina Familiar y Comunitaria. Centro de Salud Torrero-La Paz. Zaragoza.

80/1655. SCACEST complicado con CIV.

Autores:
(1) Alvarez López, Juan; (2) Barthe del Castillo, Raquel; (1) Bernardo Huergo, Elena; (3) Fernández Rodríguez, Julio César; (4) Álvarez Tamargo, José Antonio; (5) Hurlé Peláez, Itziar.
Centro de Trabajo:
(1) Médico Residente de Medicina Familiar y Comunitaria. Centro de Salud de Figaredo. Mieres. Asturias.; (2) Médico Residente de Medicina Familiar y Comunitaria. Centro de Salud de Mieres Sur. Mieres. Asturias.; (3) Médico Residente de Medicina Familiar y Comunitaria. Centro de Salud de Mieres Sur. Mieres. Asturias.; (4) Médico Adjunto. Área de Cardiología. Hospital Vital Álvarez-Buylla. Asturias.; (5) Médico Residente de Medicina Intensiva. Hospital de Cabueñes. Gijón. Asturias.

80/1682. Uso de la vía subcutánea en episodios de dolor irruptivo en pacientes con dolor crónico de etiología variable

Autores:
(1) López Mora, Asunción; (2) Abadías Pérez, Javier; (3) Olmo López, Noelia; (4) García Gamaza, Inmaculada; (5) Fernández López, José Manuel; (5) Rambaud Ballesteros, José; (5) González Amaya, Sebastián; (5) Ocaña Rodríguez, Juan Daniel; (5) Beardo Alonso, María; (6) Ruiz Peña, Manuel.
Centro de Trabajo:
(1) Médico Residente de 2do año de Medicina Familiar y Comunitaria. Centro de Salud Algeciras-Norte. Cádiz.; (2) Unidad de Gestión Clínica. Dispositivo de Cuidados Críticos y Urgencias (DCCU) Bahía de Cádiz-La Janda. Cádiz.; (3) Médico Residente de 2do año de Psiquiatría. Hospital Punta de Europa. Algeciras. Cádiz.; (4) Médico Residente de 4to año de Medicina de Familia y Comunitaria. Centro de Salud Algeciras Norte. Algeciras. Cádiz.; (5) Médico de Familia. Centro de Salud Algeciras Norte. Algeciras. Cádiz.; (6) Médico de Familia. Centro de Salud de Los Barrios. Los Barrios. Cádiz.

80/1685. Del Lhermitte al diagnóstico de la Esclerosis Múltiple

Autores:
(1) Xanthopoulou, Gkalina; (2) Theessen, Anna; (3) Burgos Diez, Carolina; (4) Hidalgo Martin, Sonia.
Centro de Trabajo:
(1) Medico Residente de 2do año de Medicina Familiar y Comunitaria. Centro de Salud Apenins-Montigala. Badalona. Barcelona.; (2) Medico Residente de 1er año de Medicina Familiar y Comunitaria. Centro de Salud Apenins-Montigala. Badalona. Barcelona.; (3) Medico de Familia. CCentro de Salud Apenins-Montigala. Badalona. Barcelona.; (4) Medico de Familia. Centro de Salud Progres. Badalona. Barcelona.

80/1688. ¡Y tengo los ojos amarillos!

Autores:
(1) Alonso Cano, Francisca; (2) Rosillo Castro, Daniela; (3) Fontes Manzano, Irene; (4) Martín Casquero, Tamara; (3) López Torres, Laura Juana; (5) Gonzalez Gonzalez, Juana María.
Centro de Trabajo:
(1) Médico Residente de 4to año Medicina Familiar y Comunitaria. Centro de Salud Santomera. Murcia.; (2) Médico de Familia. Hospital General Reina Sofia. Murcia; (3) Médico Residente de 4to año de Medicina Familiar y Comunitaria. Centro de Salud de Murcia Infante. Murcia.; (4) Médico de Familia. Hospital de Cieza. Murcia.; (5) Médico Residente de 4º año de Medicina Familiar y Comunitaria. Centro de Salud de Santomera. Murcia.

80/1691. Doctor, estoy en paro, jubilado y desorientado.

Autores:
(1) Enriquez Sánchez, Noelia; (2) Morales Cobos, Luis Enrique; (3) Martín de Dios, Claudia.
Centro de Trabajo:
(1) Médico Residente de 3er año de Medicina Familiar y Comunitaria. Centro de Salud Las Américas. Parla. Madrid.; (2) Médico de Familia. Centro de Salud Las Américas. Parla. Madrid; (3) Médico Residente de 3er año de Medicina Familiar y Comunitaria. Centro de Salud Pinto. Pinto.

80/1730. Hematoma retroperitoneal como debut de carcinoma de pulmón.

Autores:
(1) Juez Clavería, Jenifer; (2) González Fernández, Carmen Rosa; (3) Linares Morales, Daniel Jesús; (4) Puertas Erauso, Paula; (5) López Canales, María Cristina; (6) Herrerto Longás, Raúl.

Centro de Trabajo:

(1) Médico Residente. Centro de Salud Delcicias Sur. Zaragoza; (2) Médico adjunto del Servicio de Hospitalización Domiciliaria. Hospital Marqués de Valdecilla. Santander; (3) Médico Residente de cuarto año de Medicina Familiar y Comunitaria. Centro de Salud Miralbueno - Garrapinillos. Zaragoza.; (4) Médico Residente de Tercer año de Medicina Familiar y Comunitaria. Centro de Salud Miralbueno - Garrapinillos. Zaragoza.; (5) Médico Residente de cuarto año de Medicina Familiar y Comunitaria. Centro de Salud Bombarda. Zaragoza.; (6) Médico Residente de cuarto año de Medicina Familiar y Comunitaria. Centro de Salud Oliver. Zaragoza.

80/1745. Gastrinoma. Síndrome de Zollinger Ellison.

Autores:

(1) Pérez González, Irene; (2) Nieto Sánchez, Sara; (3) Duque Chaux, André; (4) Benéitez Bartolomé, Sofía; (5) Sierra Quintana, Eva; (6) Bujedo Ortiz, Claudia; (7) Román García, Patricia; (8) Casado de Andrés, Sandra; (5) Repiso Gento, Irene; (9) Martín Monclus, Claudia.

Centro de Trabajo:

(1) Médico residente de 2do año de Medicina Familiar y Comunitaria. Centro de Salud Casa del Barco. Valladolid.; (2) Médico Residente 2do año Medicina Familiar y Comunitaria. Centro de Salud Casa del Barco. Valladolid.; (3) Médico Residente 4º año de Medicina Familiar y Comunitaria. Centro de Salud Casa del Barco. Valladolid.; (4) Médico Residente 3º año de Medicina Familiar y Comunitaria. Centro de Salud. Parquesol. Valladolid.; (5) Médico de Familia. Centro de Salud Casa del Barco. Valladolid.; (6) Médico Residente de 2º año de Medicina Familiar y Comunitaria. Centro de Salud Casa del Barco. Valladolid.; (7) Médico de Familia.Centro de Salid Casa del Barco. Valladolid.; (8) Médico Residente 1er año de Medicina Familiar y Comunitaria. Centro de Salud Casa del Barco. Valladolid.; (9) Médico Residente 2º año de Medicina Familiar y Comunitaria. Centro de Salud. Casa del Barco. Valladolid.

80/1752. Dolor torácico en varón joven ¿Isquémico, infeccioso, tóxico?

Autores:

(1) Fernández Sánchez, Julio César; (2) López Rodríguez, Juan Antonio; (3) Ortiz de Zevallos Olivera, Americo; (4) Guzman, Darlin; (5) Sáez Pomares, Manuel; (6) Pessacg Lesmes, Martín Sebastian; (6) Beijinho do Rosario, Rafael Fernando; (6) Yacono Esmendi, Marina; (6) Hernández Castán, Marta; (6) Martínez Alonso de Armiño, Blanca.

Centro de Trabajo:

(1) Médico Residente de Medicina Familiar y Comunitaria.Centro de Salud Guayaba. Madrid; (2) Médico Residente de 3er año de Medicina Familiar y Comunitaria. Centro de Salud Calesas. Madrid; (3) Médico Residente de 1er año de Medicina Familiar y Comunitaria. Centro de Salud Guayaba. Madrid.; (4) Médico Residente de 2º año de Medicina Familiar y Comunitaria. Centro de Salud Guayaba. Madrid.; (5) Médico de Familia. Centro de Salud Guayaba. Madrid.; (6) Médico Residente de 3er año de Medicina Familiar y Comunitaria. Centro de Salud Calesas. Madrid.

80/1764. Síndrome nefrótico como manifestación de carcinoma, a propósito de dos casos

Autores:

(1) Inga Saavedra, Elizabeth; (2) Fernández Macho, Juan Gabriel; (3) Delgado García, Esther; (2) Montaño Martínez, Adrián; (4) González Arcarza, María; (5) Bueno Llarena, Francisco; (6) Murillo García, Diego; (7) Roncero Vidal, Romualdo; (5) Tejera Pérez, Cristina.

Centro de Trabajo:

(1) Médico Residente de 1er año de Oncología Médica. Hospital Infanta Cristina. Badajoz; (2) Médico Residente de 1er año de Psiquiatría. Complejo Hospitalario Universitario de Badajoz; (3) Médico Residente de 1er año de Endocrinología. Hospital Infanta Cristina. Badajoz; (4) Médico Residente de Endocrinología. Complejo Hospitalario Universitario de Badajoz; (5) Médico de Medicina Interna. Hospital Perpetuo Socorro de Badajoz; (6) Médico Residente de segundo año de Medicina Familiar y Comunitaria. Centro de Salud San Roque de Badajoz; (7) Médico Residente de Medicina Familiar y Comunitaria del Centro de Salud Pueblonuevo del Guadiana.

09.00-10.30 horas

Defensa de Comunicaciones pósters: Defensa de Pósters 60.

» Totem 15

Moderadora:

Dra. Dª. Mª Luisa Pérez Miras

Médico de Familia. Centro de Atención Primaria Vila Olímpica. PAMEM. Barcelona.

80/208. Parálisis facial bilateral como debut de un linfoma de Burkitt

Autores:

(1) Ciocea, Anda Magdalena; (1) Ciocea, Viorel; (2) Amntoli Royo, Ana Cristina; (3) Rodríguez Blanco, Cristina María; (4) Prieto Marín, María; (1) Vivero López, Manuel.

Centro de Trabajo:

(1) Médico Residente de Medicina Familiar y Comunitaria. Gerencia de Atención Primaria Ávila; (2) Médico Internista. Hospital Nuestra Señora de Sonsoles . ÁVila; (3) Médico Residente de Medicina Interna. Hospital Nuestra Señora de Sonsoles . ÁVila; (4) Médico Urólogo. Hospital Nuestra Señora de Sonsoles . ÁVila.

80/253. Depresión psicótica en Atención Primaria

Autores:

Domínguez Lenogue, Sonia; Mezquida Arno, Julia; Amorós García, Rafael; Lahoza Pérez, María del Carmen; Ruiz Felipe, María; Puertas Erauso, Paula.

Centro de Trabajo:

Médico Residente de 3er año de Medicina Familiar y Comunitaria. Hospital Clínico Universitario Lozano Blesa. Zaragoza.

80/494. Neumotórax espontáneo primario atendido en Urgencias Hospital de León.

Autores:

(1) Schneider Núñez, Andree; (2) Zambrano Paz, Albeiro; (3) Abella Ordas, Silvia; (4) Cuatindioy Imbachi, Sandra Patricia.

Centro de Trabajo:

(1) Médico Residente de Medicina Familiar y Comunitaria. Centro Salud Trobajo del Camino. León.; (2) Médico Residente de

Medicina Familiar y Comunitaria. Centro Salud Eras de Renueva. León.; (3) Médico Residente de Medicina Familiar y Comunitaria. Centro Salud José Aguado. León.; (4) Médico Residente de Medicina Familiar y Comunitaria. Centro Salud Condesa. León.

80/522. Peritonitis en paciente con adenocarcinoma colorrectal.

Autores:

(1) Attardo, Francesca; (2) Pachón Ayuso, Ruth; (3) Del Amo Diego, Sonia; (4) Torres Gutierrez, Ronald Paul; (3) Sánchez Casado, Enrique; (5) Ciocea, Viorel; (5) Ciocea, Anda Magdalena; (6) Bedoya Sanchez, Cristina; (3) Martín Sánchez, María; (4) Illescas Martínez, Alberto.

Centro de Trabajo:

(1) Médico residente de 2° año de Medicina Familiar y Comunitaria. Gerencia de Atención Primaria de Ávila.; (2) Médico residente de 4° año de Medicina Familiar y Comunitaria. Gerencia de Atención Primaria de Ávila.; (3) Médico de Familia. Unidad de Urgencias. Complejo Hospitalario de Ávila.; (4) Médico de Familia. Gerencia de Atención Primaria de Ávila.; (5) Médico residente de 3er año de Medicina Familiar y Comunitaria. Centro de Salud Sur Oeste. Ávila.; (6) Médico residente de 2° año de Medicina Familiar y Comunitaria. Centro de Salud Estación. Ávila.

80/524. Ha sido un pequeño golpe. Hematoma epidural en lactante de 9 meses.

Autores:

(1) Manchón Lopez, Livia; (1) Cubero Santos, Ana; (2) Batalla Rebollo, Noa; (1) Murillo Fernández, Ignacio; (1) Mirasierra Martín, Irene; (2) Maynar Mariño, María de los Ángeles; (1) Gajardo Silva, María; (1) Del Barco Cordero, Jesús Ricardo; (1) Madueño García, Mª Ángeles; (1) Sierra Maynar, Ignacio.

Centro de Trabajo:

(1) Médico Residente de Medicina Familiar y Comunitaria. Centro de Salud El Progreso. Badajoz; (2) Médico de Familia. Centro de Salud El Progreso. Badajoz.

80/629. Doctor/a me duele la cabeza

Autores:

(1) Tórtola Ventura, Esther; (1) García Porras, Alba; (1) Larre Muñoz, María Jesús; (1) Navarro Ros, Fernando María; (1) Precioso Costa, Javier; (1) Garrido Sepúlveda, Lucia; (1) González Navalón, Ana Belén; (1) Tamarit Navalón, Alicia; (1) Silvero, Yoshio Antoian; (2) Viciano Fabregat, María Lledó.

Centro de Trabajo:

(1) Médico Residente de Medicna Familiar y Comunitaria. Centro de salud Ingeniero Joaquin Benlloch. Valencia; (2) Médico Residente de Medicna Familiar y Comunitaria. Centro de Salud Fuente San Luis. Valencia.

80/636. Toxicodermia. Lesiones en diana.

Autores:

(1) Antonio González, Marina Manuela; (2) Vigil Velis, Martín; (3) Bernabé Vera, Lorena; (3) Flores Álvarez, Carlos; (3) Clemente García, María; (4) Barceló Barceló, Inmaculada.

Centro de Trabajo:

(1) Médico Residente de Medicina Familiar y Comunitaria. Hospital de Hellin. Murcia; (2) Medico Interno Residente de 5º Años de Medicina Intensiva. Hospital General Universitario Reina Sofía. Murcia; (3) Medico Interno Residente de 2º Año de Medicina Familiar y Comunitaria. Centro de Salud Bº del Carmen Hospital General Universitario Reina Sofía. Murcia; (4) Medico de Familia. Centro de Salud Bº del Carmen. Hospital General Universitario Reina Sofía. Murcia.

80/649. Hematospermia como manifestación de una crisis hipertensiva.

Autores:

(1) Fernández Álvarez, Iria; (2) Delgado Garrido, Noa; (2) Carballo Taboada, Úrsula.

Centro de Trabajo:

(1) Médico Residente de 4º año de Medicina Familiar y Comunitaria. Centro de Salud de Lérez. Pontevedra; (2) Médico Residente de 4º año de Medicina Familiar y Comunitaria. Centro de Salud de Bueu. Pontevedra.

80/802. Ascitis e Insuficiencia Tricuspidea

Autores:

(1) Ruiz Ferrández, Elisa; (2) Acosta Rozo, Mayra; (3) Pérez Vicente, Rebeca; (3) Cid Jiménez, Irene; (4) Hernández Lomero, Alexia; (5) Flordelis Marco, Fernando; (5) Álvarez Pardo, Jose Luis; (1) Estellés Fernández, Rosa Isabel; (6) Baquer Sahún, Cristina Ana; (7) Laguna Sarría, Julián Carlos.

Centro de Trabajo:

(1) Médico Residente de 2º año de Medicina de Familiar y Comunitaria. Centro de Salud Miralbueno_Garrapinillos. Zaragoza; (2) Médico Residente de 4º año de Medicina de Familiar y Comunitaria. Centro de Salud Oliver. Zaragoza; (3) Médico Residente de 4º año de Medicina de Familiar y Comunitaria. Centro de Salud Delicias Sur. Zaragoza; (4) Médico de Familia. Centro de Salud Sangüesa. Navarra; (5) Médico de Familia. Centro de Salud Miralbueno-Garrapinillos. Zaragoza; (6) Médico Residente de 2º año de Medicina de Familiar y Comunitaria. Centro de Salud Delicias Sur. Zaragoza; (7) Médico Residente de 2º año de Medicina de Familiar y Comunitaria. Centro de Salud Miralbueno-Garrapinillos. Zaragoza.

80/805. Uretritis aguda mal tratada en paciente diabético mal controlado

Autores:

(1) González Sánchez, Humberto; (1) Paulo Gregorio, Vera Mónica; (2) Ruiz Sánchez, Gabriel Ignacio; (1) Barreiro Solla, Maria Isabel.

Centro de Trabajo:

(1) Médico Residente de Medicina de Familiar y Comunitaria. Centro de Salud El Torrejón. Huelva; (2) Médico Residente de Medicina de Familiar y Comunitaria. Unidad de Gestión Clínica. Moguer.

80/811. Dispepsia y algo más

Autores:

(1) Riesco Cuadrado, Vega; (2) Silva Vicuña, Herver Andrei; (1) Quijada Gutierrez, Laura; (2) De Mata Iglesias, Miriam; (3) Arandia Guzman, Daniel Angel; (4) Muñoz Galindo, Álvaro; (5) Pappaterra Domínguez, Lisette Isabel; (6) Macías Casanova, Ronald Paul.

Centro de Trabajo:

(1) Médico Residente de Medicina Familiar y Comunitaria. Centro de Salud Alamedilla. Salamanca; (2) Médico

Residente de Medicina Familiar y Comunitaria. Centro de Salud Miguel Armijo. Salamanca.; (3) Médico Residente de Medicina Familiar y Comunitaria. Centro de Salud Garrido Sur. Salamanca; (4) Médico Residente de Medicina Familiar y Comunitaria. Centro de Salud La Alamedilla. Salamanca; (5) Médico Residente de Medicina Familiar y Comunitairia. Centro de salud San Juan. Salamanca; (6) Médico de Familia. Hospital Clínico Universitario. Salamanca.

80/825. No siempre es solo una crisis asmática

Autores:

(1) Lavalle Guevara, Carlo Augusto; (1) Lavalle Guevara, Carlo Augusto; (2) Tejeda Serrano, Maria Isabel; (3) Escobar Torreani, Leticia Raquel; (3) Navarro Claros, Estefan Andrés.

Centro de Trabajo:

(1) Médico Residente de Medicina Familiar y Comunitaria. Servicio de Salud de Castilla La Mancha; (2) Médico de Familia. Servicio de Salud de Castilla La Mancha; (3) Médico Residente. Servicio de Salud de Castilla la Mancha.

80/852. Dolor agudo en hemiabdomen derecho

Autores:

(1) Danz Luque, Zuelem Evelyn; (2) Barranco San Martin, Ana Isabel; (1) Pérez Pérez, Sugey; (2) Martínez Quiroga, Mª Fernanda; (3) Cancelas Collazo, Jesús; (4) Cuadra San Miguel, Rebeca.

Centro de Trabajo:

(1) Médico Residente de 4º año de Medicina Familiar y Comunitaria. Centro de Salud Ponferrada II. Ponferrada; (2) Médico de Familia. Centro de Salud Ponferrada II. Ponferrada; (3) Médico Residente de 2º año de Medicia Familiar y Comunitaria Centro de Salud Ponferrada II. Ponferrada; (4) Médico Residente de 2º año de Medicina Familiar y Comunitaria Centro de Salud Ponferrada II. Ponferrada.

80/862. Síndrome de Ramsay-Hunt. Nuestra experiencia

Autores:

(1) Girón Estrada, Vanessa; (2) Buded Embid, Francisco Javier; (3) Jilaveanu, Corina Maria; (4) Andreu Berzosa, Jose Luis; (4) Contreras Delgado, Karen Arlyn; (4) Sesam Méndez, Cyntia Anabella; (4) Romano Maqueda, Jose Eduardo; (5) Muñoz Cifuentes, Pablo; (5) Sencianes Caro, Rocio; (5) Urdaz Hernández, Martha.

Centro de Trabajo:

(1) Médico de Familia. Hospital Ernest Lluch. Zaragoza; (2) Medico de Familia. Centro de Salud Calatayud Norte. Calatayud. Zaragoza; (3) Médico Residente de 2do año de Medicina Familiar y Comunitaria. Hospital Ernest Lluch. Calatayud. Zaragoza; (4) Médico Residente de 1er año de Medicina Familiar y Comunitaria. Hospital Ernest Lluch. Calatayud. Zaragoza; (5) Médico de Familia. Hospital Ernest Lluch. Calatayud. Zaragoza.

80/914. Exploración física como diagnostico de una dermatosis. Pitiriasis rosada de Gilbert (PR).

Autores:

(1) Dalmasi Sicard, Gustavo Adolfo; (2) Estevez Moncion, Aldo Fernansy; (2) Pinto Silva, Estefania Elisa; (3) Bueno Macias, Silvia; (4) Sarabia Cárcel, Cristina; (4) Castan Lagrava, Maria; (5) Sanchez Serrano, Irene; (6) Gimenez Arnau, Javier; (6) Galindo Garcia, Carlos; (6) Gomez Fiñana, Antonio.

Centro de Trabajo:

(1) Médico Residente de Medicina Familiar y Comunitaria. Centro de Salud Alcantarilla Sangonera. Murcia.; (2) Medico residente de 4º año de Medicina Familiar y Comunitaria. Centro de salud Alcantarilla Sangonera. Murcia.; (3) Residente 3º año de Medicina Familiar y Comunitaria. Centro de Salud San Andrés. Murcia.; (4) Medico residente de 1º año de Medicina Familiar y Comunitaria. Centro de Salud Alcantarilla Sangonera. Murcia.; (5) Estudiante 5º año. Rotante Centro de Salud Alcantarilla Sangonera. Murcia.; (6) Medico de Medicina Familiar y Comunitaria. Centro de Salud Alcantarilla Sangonera. Murcia.

80/927. "El síntoma guía" y el peligro de centrarse en él a propósito de un caso clínico.

Autores:

(1) Córdoba Romero, Alicia; (2) Melo Toledo, Eva; (3) Andrade Soto, Marycarmen Karolina; (3) Delgado Alonso, Lorena; (4) Tijero Rodríguez, Berta; (5) Parrado García, Sara Carmen; (6) Gutiérrez García, Patricia; (7) Escribano Tovar, Ángela; (8) Bergaz Díez, Henar; (8) García Revuelta, Miriam.

Centro de Trabajo:

(1) Médico Residente de Medicina Familiar y comunitaria. Centro de Salud Huerta Del Rey. Valladolid.; (2) Médico Residente de 1º año de Medicina Familiar y Comunitaria. Centro de Salud Huerta Del Rey. Valladolid.; (3) Médico Residente de 3º año de Medicina Familiar y Comunitaria. Centro de Salud Huerta Del Rey. Valladolid.; (4) Médico Residente de 2º año de Medicina Familiar y Comunitaria. Centro de Salud Huerta Del Rey. Valladolid.; (5) Médico Residente de 4º año de Medicina Familiar y Comunitaria. Centro de Salud Huerta Del Rey. Valladolid.; (6) Médico Residente de 1º año de Medicina Familiar y Comunitaria. Centro de Salud Covaresa. Valladolid.; (7) Médico Residente de Medicina Familiar y Comunitaria. Centro de Salud Merced. Cádiz.; (8) Médico Residente de Medicina Familiar y Comunitaria. Centro de Salud Arturo Eyries. Valladolid.

80/993. Deterioro cognitivo complejo.

Autores:

(1) Morales Rincón, Sebastián Francisco; (2) Guiote Torres, Antonio Jesús; (3) Aguilera Sánchez, Alejandro; (2) Sabatel Gómez Román, José Luis; (4) Vasco Roa, Teresa; (5) Barbero Rodríguez, Estefanía; (2) Ramos Navas Parejo, Juan María; (2) Cabrera Rodríguez, Carlos Alberto.

Centro de Trabajo:

(1) Médico Residente de Medicna Familiar y Comunitaria. Centro de Salud La Caleta. Granada.; (2) Médico de Familia. Centro de Salud La Caleta. Granada.; (3) Médico Residente de 2º año de Medicina Familiar y Comunitaria. Centro de Salud La Caleta. Granada.; (4) Médico Residente de 4º año de Medicina Familiar y Comunitaria. Centro de Salud La Caleta. Granada.; (5) Médico Residente de 1º año de Medicina Familiar y Comunitaria. Centro de Salud La Caleta. Granada.

80/1001. Pápulas eritematodescamativas.

Autores:

(1) Gregorutti, Elizabeth; (2) Bernal Vinyes, María; (3) Corella Vicente, Francisca; (3) Reyes Pol, M. Antonia; (4) Gonzáles Romero, Luis; (5) Gutiérrez Jiménez, Consol; (5) Mérida Márquez, David; (5) Fornieles Medina, Miriam.

Centro de Trabajo:

(1) Médico Residente de Medicina Familiar y Comunitaria. Hospital de Terrassa. Barcelona; (2) Médico Residente de 3er año de Medicina Familiar y Comunitaria. Centro de Atención Primaria

Est. Terrassa. Barcelona; (3) Dermatóloga. Hospital Consorci Sanitari de Terrassa. Terrassa. Barcelona; (4) Médico de Familia. Hospital General de Catalunya. Sant Cugat del Vallés. Barcelona; (5) Médico de Familia. Centro de Atención Primaria Est. Terrassa. Barcelona.

09.00-10.30 horas

Defensa de Comunicaciones pósters: Defensa de Pósters 61.

» Totem 1

Moderadora:

Dra. Dª. Margarida Alós Arimón

Médico de Familia y Comunitaria. Centro de Atención Primaria Barceloneta. Barcelona.

80/611. Anamnesis: el primer mandamiento de la historia clínica

Autores:

(1) Ozcoidi Areso, Juan Pedro; (2) Ripalda Ansa, Eduardo; (2) Mexia dos Santos, Susana.

Centro de Trabajo:

(1) Médico Residente de Medicina Familiar y Comunitaria. Centro de Salud Huarte. Pamplona; (2) Médico Residente de Medicina Familiar y Comunitaria. Centro de Salud Iturrama. Pamplona.

80/1044. Doctor, ¡¡no puedo fruncir el ceño!!

Autores:

(1) Tijero Rodríguez, Berta; (2) Martín Monclus, Claudia; (3) Fermoso Álvarez, Gonzalo; (4) Sanz Almazán, María; (4) Cano Pazos, Marta; (5) Montero Carretero, Teresa; (6) Lara de la Torre, María Dolores.

Centro de Trabajo:

(1) Médico Residente de Medicina de Familia y Comunitaria. Centro de Salud Huerta del Rey. Valladolid; (2) Médico Residente de 2º año de Medicina Familiar y Comunitaria. Centro de Salud Casa del Barco. Valladolid.; (3) Médico Residente de 2º año de Medicina Familiar y Comunitaria. Centro de Salud Covaresa Sur. Valladolid.; (4) Médico Residente de 2º año de Medicina Familiar y Comunitaria. Centro de Salud Arturo Eyries. Valladolid.; (5) Médico Residente de 2º año de Medicina Familiar y Comunitaria. Centro de Salud Plaza del Ejército. Valladolid.; (6) Médico Residente de 2º año de Medicina Familiar y Comunitaria. Centro de Salud Tórtola. Valladolid.

80/1049. Paciente con vaginismo tratada exitosamente en Atención Primaria.

Autores:

(1) Giadach Vargas, Cristian; (2) Iglesias Salgado, Mª Ángeles; (3) Pappaterra Domínguez, Lisette Isabel; (4) Arandia Guzman, Daniel Angel; (4) Martín Bermejo, Alberto; (5) Vicente Prieto, Patricia; (6) González Román, Jorge; (7) Baz Villoria, Cristina Sofía; (8) Martínez Royo, Ana; (9) Domínguez Gómez, Manuel.

Centro de Trabajo:

(1) Médico Residente de Medicina de Familia y Comunitaria. Centro de Salud Miguel Armijo Moreno. Salamanca.; (2) Médico Residente de 4to año de Medicina Familiar y Comunitaria. Centro de Salud Miguel Armijo Moreno. Salamanca.; (3) Médico Residente de 4to año de Medicina Familiar y Comunitaria. Centro de Salud San Juan. Salamanca.; (4) Médico Residente de 4to año de Medicina Familiar y Comunitaria. Centro de Salud Garrido Sur. Salamanca.; (5) Médico de Familia. Centro de Salud Miguel Armijo Moreno. Salamanca.; (6) Médico Residente de 3er año de Medicina Familiar y Comunitaria. Centro de Salud San Juan. Salamanca.; (7) Médico Residente de 4to año de Medicina Familiar y Comunitaria. Centro de Salud La Alamedilla. Salamanca.; (8) Médico de Familia. Complejo Asistencial Universitario de Salamanca. Salamanca.; (9) Médico Residente de 1er año de Medicina Familiar y Comunitaria. Centro de Salud San Juan. Salamanca.

80/1121. Ubi pus, ubi evacua

Autores:

(1) Gallo Domínguez, Rosalía; (2) Sosa Pérez, Francisco; (3) Hernández Correa, Dulce; (3) Nuño García, Óscar.

Centro de Trabajo:

(1) Médico Residente de 4 año de Medicina Familiar y Comunitaria. Centro de salud Maspalomas. Las Palmas; (2) Médico Residente de 4 año de Medicina Familiar y Comunitaria. Centro de salud Maspalomas. Las Palmas.; (3) Médico de Familia. Centro de salud Maspalomas. Las Palmas.

80/1212. Úlceras palatinas en el contexto de enfermedad de Crohn.

Autores:

(1) Bazo Fariñas, Antonio Víctor; (1) Cano Lucas, Lorena del Encinar; (2) Candela Maestu, Macarena.

Centro de Trabajo:

(1) Médico Residente de Medicina Familiar y Comunitaria. Centro de salud Valdepasillas. Badajoz.; (2) Médico de familia. Centro de salud Valdepasillas. Badajoz.

80/1462. Síndrome de Cogan

Autores:

(1) Fernández Callejón, Alba; (2) Fernández Callejón, Inmaculada; (3) Jacob Bautista, N; (4) Romero Jiménez, Esmeralda; (5) Domínguez Arias, José Alfonso; (6) Pérez Vázquez, G.

Centro de Trabajo:

(1) Médico Residente de Medicina Familiar y Comunitaria. Centro de salud La Velada .La Línea de la Concepción. Cádiz; (2) Medico de Familia en Servicio de urgencias del Hospital Punta Europa. Cádiz; (3) Medico de Familia. Centro de Salud la Velada. La Línea de la Concepción.Cádiz; (4) Médico Residente de Medicina Familiar y Comunitaria. Centro de salud La Velada. La Línea de la Concepción. Cádiz; (5) Urólogo. Hospital de La Linea. Cádiz; (6) Medico Internista. Hospital de La Linea. Cádiz.

80/1519. Doctora, no puedo masticar

Autores:

(1) Delgado Perez, Kalvin Arturo; (2) Valdez Castillo, Rafael Emilio; (3) Aceituno Villalba, Francisca María; (2) Hernández Álvarez, José Antonio; (4) Hernández Ocaña, Inmaculada; (2) Bañagasta, Laura Silvana; (2) Rodríguez Ceballos, Delia; (2) Carreño Aroca, Estefanía; (2) Alcaraz Rivas, José Julio.

Centro de Trabajo:

(1) Médico Residente. Hospital Lor Arcos del Mar Menor. Murcia; (2) Médico Residente. Hospital Universitario Los Arcos del Mar Menor. Murcia; (3) Médico Residente. Hospital Universiario Los Arcos del Mar Menor. Murcia; (4) Médico Residente. Centro de Said Los Alzares. Murcia.

80/1535. Síntomas: Epigastralgia, pérdida ponderal y diarrea.

Autores:
(1) Martínez Álvaro, Sandra; (2) Vilaplana García, Consuelo; (3) Delgado Anguas, Carmen; (4) Lucas Gutiérrez, Milagros; (4) Carretero Villanueva, María; (4) Donoso Fernández, María.
Centro de Trabajo:
(1) Médico Residente. Centro de Salud San Fernando. Badajoz; (2) Médico de Familia. Consultorio Local de Zarza Capilla. Zarza Capilla. Badajoz; (3) Enfermera. Consultorio Local de Zarza Capilla. Zarza Capilla. Badajoz; (4) Médico Residente de 4º año de Medicina Familiar y Comunitaria. Centro de Salud San Fernando. Badajoz.

80/1600. ¿Qué pensar ante la aparición brusca de lesiones purpúricas en mmii en un paciente jóven?

Autores:
Macià Rosell, Ester; Castells Surian, Barbara; Lombardi, Alice; Herrera Martinez, Yordanka.
Centro de Trabajo:
Médico Residente de 3er años de Medicina Familiar y Comunitaria. Hospital Lluís Alcanyís. Xàtiva.

80/1601. Síndrome de SWEET, aproximación diagnóstica

Autores:
(1) Espinoza Mosquera, Paul; (2) Isanta Pomar, Carlos; (3) Falcón Reiban, María Fernanda; (4) Andrés-Martinez Losa, Esther; (5) Angulo López, Rosselvy; (6) Sánchez Jiménez, Luis Eduardo; (7) Madrid Chavez, Wilman; (8) Coronel Chumbi, Lupe del Rocio; (9) Avellana Gallán, Marta.
Centro de Trabajo:
(1) Médico Residente de 1er año de Medicina Familiar y Comunitaria. Centro de Salud Arturo Eyres. Valladolid.; (2) Médico de Familia. Centro de Salud San José Centro. Zaragoza.; (3) Médico Residente de 3er año de Medicina Familiar y Comunitaria. Centro de Salud Delicias Sur. Zaragoza.; (4) Médico Residente de 3er año de Medicina Familiar y Comunitaria. Centro de Salud Utebo. Zaragoza; (5) Médico Residente de 4to año de Medicina Familiar y Comunitaria. Centro de Salud San José Centro. Zaragoza.; (6) Médico Residente de 4to año de Medicina Familiar y Comunitaria. Centro de Salud San José Norte. Zaragoza.; (7) Médico Residente de 4to año de Medicina Familiar y Comunitaria. Centro de Salud Fuentes Norte. Zaragoza.; (8) Médico de Familia. Murcia.; (9) Médico Residente 1er año de Medicina Familiar y Comunitaria. Centro de Salud san José Norte. Zaragoza.

80/1625. Lesiones ampollosas con diagnóstico de fitofotodermatosis.

Autores:
(1) Peral Flores, Alexandra; (2) Carrasco Zafra, María Isabel; (1) Calleja Ramírez, Ana; (1) Stieffel, Natalia; (1) Rinaldi Pabón, Francisca.
Centro de Trabajo:
(1) Médico Residente de Medicina Familiar y Comunitaria. Centro de Salud Las Albarizas. Marbella. Málaga.; (2) Médico Residente de Medicina Familiar y Comunitaria. Centro de Salud Arroyo de la Miel. Benalmádena. Málaga.

80/1661. A propósito de un caso. Tos ferina.

Autores:
(1) Marín Moreno, Natalia; (1) Peña de Urquia, Pilar; (1) González Martín, Montserrat; (2) Canto Caamaño, Patricia.
Centro de Trabajo:
(1) Médico Residente. Centro de Salud Las Águilas. Madrid.; (2) Médico Residente. Centro de Salud Lavapiés. Madrid.

80/1697. Síndrome Gripal

Autores:
(1) Pérez Torres, Francisco Javier; (2) Pastor Caballero, Paula; (3) Lahoza Pérez, María del Carmen; (4) Falcón Reiban, María Fernanda; (5) Ruiz Felipe, María; (6) Puertas Erauso, Paula; (4) Amorós García, Rafael; (4) Domínguez Lenogue, Sonia; (7) García Noaín, José Alberto; (8) Estellés Fernández, Rosa Isabel.
Centro de Trabajo:
(1) Médico Residente. Centro de Salud Miralbueno. Zaragoza.; (2) DUE. Hospital Universitario Miguel Servet. Zaragoza; (3) Médico Residente de 3er año de Medicina Familiar y Comunitaria. Centro de Salud Bombarda. Zaragoza.; (4) Médico Residente de 3er año de Medicina Familiar y Comunitaria. Centro de Salud Delicias Sur. Zaragoza.; (5) Médico Residente de 3er año de Medicina Familiar y Comunitaria. Centro de Salud Valdefierro. Zaragoza.; (6) Médico Residente de 3er año de Medicina Familiar y Comunitaria. Centro de Salud Miralbueno-Garrapinillos. Zaragoza.; (7) Médico Adjunto. Servicio de Urgencias HCU Lozano Blesa. Zaragoza.; (8) Médico Residente de 2do año de Medicina Familiar y Comunitaria. Centro de Salud Miralbueno-Garrapinillos. Zaragoza.

80/1733. Apendicitis Aguda Perforada

Autores:
(1) Ruiz Sánchez, Gabriel Ignacio; (2) González Sánchez, Humberto; (2) Paulo Gregorio, Vera Mónica.
Centro de Trabajo:
(1) Médico Residene. Hospital Comarcal Riotinto. Huelva; (2) Médico Residente 2º año de Medicina Familiar y Comunitaria. Hospital Infanta Elena. Huelva.

80/1736. Endocarditis Infecciosa Derecha

Autores:
(1) Mederos Matute, Eva; (2) Muiña Fernández, Victor; (3) Martínez Álvarez, Ángela; (4) Pérez Iglesias, Noelia; (5) López de la Peña, Raquel; (6) Lougedo Fueyo, Patricia; (7) Montero Corte, Irene; (8) Espina San José, Marta.
Centro de Trabajo:
(1) Médico Residente. Hospital Fundacion de Jove/Centro de Salud Natahoyo. Gijón; (2) Médico Residente de 3er año de Medicina Familiar y Comunitaria. Centro de Salud Contrueces. Gijón; (3) Médico Residente de 2º año de Medicina Familiar y Comunitaria. Centro de Salud de El Llano. Gijón.; (4) Médico Residente de 4º año de Medicina Familiar y Comunitaria. Centro de Salud de el Llano. Gijón.; (5) Médico Residente de 3er año de Medicina Familiar y Comunitaria. Centro de Salud de Natahoyo. Gijón; (6) Residente de 2º año de Medicina Familiar y Comunitaria. Centro de Salud de Natahoyo. Gijón.; (7) Médico Residente de 3er año de Medicina Familiar y Comunitaria. Centro de Salud de el Llano. Gijón.; (8) Médico Residente de Medicina Familiar y Comunitaria. Centro de Salud Contrueces. Gijón. Asturias.

80/1738. ¿Dolor abdominal no específico o abdomen agudo?

Autores:

(1) Graure, Madalina; (2) Coman, Alexandru Claudiu; (3) Morales Hernández, Katya Priscilla; (4) Noblía Gamba, Leandro Marín; (5) Flores Torrecillas, Juana; (5) Guillen Cavas, Florentina; (5) Esparza Perez, Encarnación; (5) Requena Ferrer, Rosa; (5) Cánovas Inglés, Andrés; (5) Gea Fernández, Pedro.

Centro de Trabajo:

(1) Médico Residente. Centro de Salud Cartagena Casco Antiguo. Murcia; (2) Médico Residente de 3er año de Medicina Familiar y Comunitaria. Centro de Salud Casco Antiguo. Cartagena. Murcia; (3) Médico Residente de 4to año de Medicina Familiar y Comunitaria. Centro de Salud San Antón. Cartagena. Murcia; (4) Médico Residente de 4to año de Medicina Familiar y Comunitaria. Centro de Salud Casco Antiguo. Cartagena. Murcia; (5) Médico de Familia. Centro de Salud Casco Antiguo. Cartagena. Murcia.

80/1779. Complejidad de las neuropatías, "no todo está entre una cosa y otra "

Autores:

(1) Muñoz Sanz, Macarena; (1) Pineda Pérez, María Soledad; (2) Aberturo Alias, Mercedes; (3) Yanguas Moreno, Vanessa; (2) Moreno Moreno, Ana; (4) Carretero Villanueva, María; (4) Lucas Gutiérrez, Milagros; (4) Donoso Fernández, María; (4) Martínez Álvaro, Sandra; (1) Cayetano Cordero, Rocío.

Centro de Trabajo:

(1) Médico Residente de Medicina Familiar y Comunitaria. Centro de salud de San Roque. Badajoz; (2) Médico de Familia. Centro de Salud San Roque. Badajoz; (3) Médico de Familia. Centro de Salud Siruela. Badajoz; (4) Médico Residente de Medicina Familiar y Comunitaria. Centro de Salud San Fernando. Badajoz.

09.00-10.30 horas

Defensa de Comunicaciones pósters: Defensa de Pósters 62.

» Totem 2

Moderador:

Dr. D. Francisco José Brenes Bermúdez

Médico de Familia. Centro de Atención Primaria Llefià. Barcelona. Coordinador Nacional del Grupo de Trabajo Urología, Nefrourología y vías urinarias.

80/673. Predisposición y actuaciones.

Autores:

(1) Pons Claramonte, Manuel; (2) Roig Fernández, Alicia; (2) Calderón Moreno, Francisco Javier; (2) Madrid Ferreiro, Vanesa María; (3) Blasco Muñoz, Soledad; (1) Alemany Salanova, Javier; (4) Salguero Merino, Ana Belen; (4) Ros Martinez, Encarna; (4) Morales López, Rosario; (4) Luquin Martínez, Rafael.

Centro de Trabajo:

(1) Médico Residente de 2º año de Medicina Familiar y Comunitaria. Centro de Salud Cartagena Oeste. Murcia; (2) Médico Residente de 4º año de Medicina Familiar y Comunitaria. Centro de Salud Cartagena Oeste. Murcia; (3) Médico Residente de 1er año de Medicina Familiar y Comunitaria. Centro de Salud Cartagena Oeste. Murcia; (4) Médico de Familia. Centro de Salud Cartagena Oeste. Murcia.

80/799. Cefalea y dolor sacro.

Autores:

(1) Pérez Ramos, Henar; (2) Baz Villoria, Cristina Sofía; (3) Montiel Moreno, Andrea; (4) Quijada Gutierrez, Laura; (5) De Mata Iglesias, Miriam; (6) González Román, Jorge; (5) Oliva González, Teresa Estefanía; (7) Pappaterra Domínguez, Lisette Isabel; (8) Ramos Delgado, Emilio César; (9) Fidalgo Fernandez, María Ángeles.

Centro de Trabajo:

(1) Médico Residente de Medicina Familiar y Comunitaria. Centro de Salud La Alamedilla. Salamanca; (2) Médico Residente de 4º año de Medicina Familiar y Comunitaria. Centro de Salud La Alamedilla. Salamanca; (3) Médico Residente de 2º año de Medicina Familiar y Comunitaria. Centro de Salud San José. Salamanca; (4) Médico Residente de 2º año de Medicina Familiar y Comunitaria. Centro de Salud La Alamedilla. Salamanca; (5) Médico Residente de 2º año de Medicina Familiar y Comunitaria. Centro de Salud Miguel Armijo. Salamanca; (6) Médico Residente de 3º año de Medicina Familiar y Comunitaria. Centro de Salud San Juan. Salamanca; (7) Médico Residente de 4º año de Medicina Familiar y Comunitaria. Centro de Salud San Juan. Salamanca; (8) Medico de Familia. Centro de Salud La Alamedilla. Salamanca; (9) Médico Especialista en Medicina Interna. Hospital Universitario. Salamanca.

80/836. El que lo sigue lo consigue

Autores:

(1) Fernandez Cueto, Eva Maria; (2) Roldán Molina, David; (3) Calderón Moreno, Francisco Javier; (4) Cañada Cámara, Esther; (5) García Aroca, Mario; (6) Sanchez Lizarraga, Reynaldo Feliz; (7) Pons Claramonte, Manuel; (8) Schmucke Fortty, Eric; (9) Belen Montero, Juan Francisco; (4) Martinez, Naiara.

Centro de Trabajo:

(1) Médico Residente de medicina Familiar y Comunitaria. Centro De Salud Mar Menor. El Algar. Murcia; (2) Medico de Familia. ESAP; (3) Medico Residente de 4to año de Medicina Familiar y Comunitaria. Centro de Salud Cartagena Oeste. Cartagena; (4) Medico Residente de 1er año de Medicina Familiar y Comunitaria. Centro De Salud San Anton. Cartagena; (5) Medico Residente de 1er año de Medicina Familiar y Comunitaria. Centro de Salud Los Dolores Cartagena; (6) Medico Residente de 1er año de Medicina Familiar y Comunitaria. Centro de Salud Mar Menor. El Algar. Cartagena; (7) Medico Residente de 2do año de Medicina Familiar y Comunitaria. Centro De Salud Cartagena Oeste. CartagenaComunitar; (8) Medico Residente 1er año De Medicina Familiar y Comunitaria. Centro de salud casco antiguo cartagena; (9) Medico Residente de 4to año de medicina familiar y comunitaria. Centro de salud San Anton Cartagena.

80/847. ¿Y tú, a que te dedicas?

Autores:

(1) Lucia Ramos, Guadalupe; (2) Becerro Muñoz, Concepción Mª; (2) Vicente Prieto, Patricia; (2) Iglesias Salgado, Mª Ángeles; (1) Alonso Iglesias, Rebeca; (3) Sánchez Peinador, Carmen; (1) Robles Torres, María; (3) Viola Candela, Ángel Francisco; (4) Martín Bermejo, Alberto; (4) Pérez Rey, Jesús.

Centro de Trabajo:

(1) Médico Residente de 2º año de Medicina Familiar y Comunitaria. Centro de Salud Miguel Armijo. Salamanca; (2)

Medico de Familia. Centro de Salud Miguel Armijo. Salamanca; (3) Médico Residente de 2º año de Medicina Familiar y Comunitaria. Centro de Salud La Alamedilla. Salamanca.; (4) Médico Residente de Medicina Familiar y Comunitaria. Centro de salud Garrido Sur. Salamanca.

80/865. Importancia de la anamnesis y la barrera del idioma. A propósito de un caso.

Autores:

Vico Martín, Elisabeth; Gallego Piñero, Ana María.

Centro de Trabajo:

Médico Residente de 4º año de Medicina Familiar y Comunitaria. Centro de Salud Príncipe de Asturias. Utrera. Distrito Sanitario Sevilla Sur.

80/988. Salto biopsicosocial en el varón joven

Autores:

(1) Díaz Carrillo, Lorena; (2) Arenas Traverso, Clara María; (3) González Amaya, Sebastián; (4) Molina Cáceres, María del Carmen; (5) Beardo Alonso, María; (6) Ríos González, Andrés Pablo; (7) Marchante Fernández, Nuria; (2) Ramírez Soriano, Adolfo; (8) Ruiz Peña, Manuel; (9) Guzmán Bolívar, María del Pilar.

Centro de Trabajo:

(1) Médico Residente de Medicna Familiar y Comunitaria. Centro de Salud Algeciras Norte. Algeciras. Cádiz.; (2) Médico Residente de 3º año de Medicina Familiar y Comunitaria. Centro de Salud Algeciras Norte. Algeciras. Cádiz.; (3) Médico de Familia. Centro de Salud Algeciras Norte. Algeciras. Cádiz.; (4) Médico de Familia.Centro de Salud Algeciras Norte. Algeciras. Cádiz.; (5) Médico de Familia. Centro de Salud Menéndez Tolosa. Algeciras. Cádiz.; (6) Médico Residente de 4º año de Medicina Familiar y Comunitaria. Centro de Salud Algeciras Norte. Algeciras. Cádiz.; (7) Médico de Familia. Hospital Punta Europa. Algeciras. Cádiz.; (8) Médico de Familia. Centro de Salud Los Barrios. Cádiz.; (9) Médico Residente de 3º año de Medicina Familiar y Comunitaria. Algeciras. Cádiz.

80/1005. Me he tomado lo de siempre.

Autores:

(1) Pérez Vicente, Rebeca; (2) Ruiz Ferrández, Elisa; (3) Acosta Rozo, Mayra; (4) Cid Jiménez, Irene; (5) Abadía Gallego, Víctor; (6) Marco Gracia, Marta; (7) Asensio Asensio, Lourdes.

Centro de Trabajo:

(1) Médico Residente de Medicina Familiar y Comunitaria. Centro de Salud Delicias Sur. Zaragoza; (2) Médico Residente de 4º año de Medicina Familiar y Comunitaria. Centro de Salud Miralbueno- Garrapinillos. Zaragoza; (3) Médico Residente 4º año Medicina Familiar y Comunitaria. Centro de Salud Oliver. Zaragoza.; (4) Médico Residente de 4º año Medicina Familiar y Comunitaria. Centro de Salud Delicias Sur. Zaragoza.; (5) Médico de Familia. Urgencias Hospital Miguel Servet. Zaragoza; (6) Médico de Fmilia. Equipo de Atención Domiciliaria ESAD. Teruel.; (7) Médico de Familia. Centro de Salud Delicias Sur. Zaragoza.

80/1025. Míreme a las manos y le diré el diagnóstico.

Autores:

(1) Miguéns Blanco, Iria; (2) Muñoz Rodríguez, Karina; (3) Gómez Conde, Leticia; (4) López Fernández, Inés.

Centro de Trabajo:

(1) Médico Residente de Medicina Familiar y Comunitaria. Centro de Salud Matamá. Vigo. Miembro del Grupo de Trabajo de Respiratorio de SEMERGEN.; (2) Residente de Psiquiatría. Complejo Hospitalario Universitario de Vigo.; (3) Psiquiatra. Complejo Hospitalario Universitario de Vigo.; (4) Médico Adjunto. Servicio de Urgencias. Complejo Hospitalario Universitario de Vigo.

80/1032. Síndrome constitucional e hipercalcemia, dos signos clínicos del Carcinoma renal.

Autores:

(1) Valladares Chinea, Tania; (2) Pallisa Gabriel, Lidia; (3) Gracia Alonso, Pau; (4) Bontempo, Silvia; (3) Dominguez Panadero, Veronica; (2) Navarrete Durán, Maria Pilar; (2) Murgui Bertran, Sandra.

Centro de Trabajo:

(1) Médico Residente de 3er año de Medicina Familiar y Comunitaria. Centro de Salud Comte Borrell. Barcelona.; (2) Médico de Familia. Centro de Salud Comte Borrell. Barcelona.; (3) Médico Residente de 2º año de Medicina Familiar y Comunitaria. Centro de Salud Comte Borrell. Barcelona.; (4) Médico Residente de 4º año de Medicina Familiar y Comunitaria. Centro de Salud Comte Borrell. Barcelona.

80/1033. Doctor, ¿es que nací cansada?

Autores:

(1) Calderón Moreno, Francisco Javier; (2) Pons Claramonte, Manuel; (1) Roig Fernández, Alicia; (1) Madrid Ferreiro, Vanesa María; (3) Blasco Muñoz, Soledad; (2) Alemany Salanova, Javier; (4) Salguero Merino, Ana Belen; (4) Luquin Martínez, Rafael; (4) Ros Martinez, Encarna; (4) Morales López, Rosario.

Centro de Trabajo:

(1) Médico Residente de 4º año de Medicina Familiar y Comunitaria. Centro de Salud Cartagena Oeste. Cartagena; (2) Médico Residente de 2º año de Medicina Familiar y Comunitaria. Centro de Salud Cartagena Oeste. Cartagena; (3) Médico Residente de 1er año de Medicina Familiar y Comunitaria. Centro de Salud Cartagena Oeste. Cartagena; (4) Médico de Familia. Centro de Salud Cartagena Oeste. Cartagena.

80/1041. Rotura de LCA con complicación severa.

Autores:

(1) Peinado Cano, Alonso; (2) Salvador Gómez, Alfredo José; (3) Rivera Moya, Ana María; (4) Rayo Bonor, Ana; (5) Rabell Iñigo, María Victoria.

Centro de Trabajo:

(1) Médico Residente de Medicina de Familia y Comunitaria. Centro de salud Plaza de Toros. Almería.; (2) Médico Residente de 3er año de Medicina Familiar y Comunitaria. Centro de Salud La Cañada. Almería.; (3) Médico Residente de 4 año de Medicina Familira y Comunitaria. Centro de salud Plaza de Toros. Almería.; (4) Médico Residente de 1er año. Hematología. Hospital Torrecárdenas. Almería.; (5) Médico de Familia. Centro de Salud Plaza de Toros. Almería.

80/1054. Infarto pulmonar por tromboembolismo pulmonar vs. neumonía: diagnóstico diferencial por la evolución radiológica.

Autores:
(1) Martín Hernández, Cristina; (2) Custodio García, María Josefa; (3) Crisolino Pozas, Angel Pedro; (4) Viola Candela, Ángel Francisco; (5) Silva Vicuña, Herver Andrei; (6) Oliva González, Teresa Estefanía; (7) Martínez Royo, Ana; (8) Rodriguez Fariña, Verónica.
Centro de Trabajo:
(1) Médico Residente de Medicina de Familia y Comunitaria. Centor de Salud Garrido Sur. Salamanca; (2) Médico Residente de 3 año de Medicina Familiar y Comunitaria. Centro de Salud La Alamedilla. Salamanca.; (3) Médico Residente de 3 año de Medicina Interna. Hospital Virgen de la Vega de Salamanca.; (4) Médico Residente de 2º años de Medicina Familiar y Comunitaria. Centro de Salud La Alamedilla. Salamanca.; (5) Médico Residente de 4º año de Medicina Familiar y Comunitaria. Centro de Salud Miguel Armijo. Salamanca.; (6) Médico Residente de 2º año de Medicina Familiar y Comunitaria. Centro de Salud Miguel Armijo. Salamanca.; (7) Médico Adjunto de Urgencias. Hospital Universitario de Salamanca.; (8) Médico Adjunto de Urgencias. Hospital Universitario de Salamanca. Salamanca.

80/1056. Leuconiquia total verdadera.

Autores:
(1) Fernández López, Martina Lucía; (2) Perea Rodríguez, Cristina; (3) Moya Jiménez, Mª Carmen; (4) Perea Rodríguez, Ana Mar; (5) Padilla del Campo, María del Carmen; (6) Ruiz Valverde, Encarnación; (7) Aparicio Martínez, MªJaviera; (5) Sanabria Medina, María Jesús; (6) Cardozo Cabrera, Heber Gustavo; (8) Pérez Plaza, Maria.
Centro de Trabajo:
(1) Médico Residente de Medicina Familiar y Comunitaria. Centro de Salud Roquetas Norte. Almería.; (2) Médico de Familia. Hospital Poniente. Almería.; (3) Médico Residente de 3er año de Medicina Familiar y Comunitaria. Centro de Salud Roquetas Sur. Almería.; (4) Médico Residente de 4º año de Medicina Familiar y Comunitaria. Centro de Salud Roquetas Sur. Almería.; (5) Médico de Familia. Centro de Salud Roquetas Norte. Almería.; (6) Médico de Familia. Hospital de Poniente. Almería.; (7) Médico de Familia. Centro de Salud Roquetas Sur. Almería.; (8) DUE Urgencias. Hospital de Poniente. Almería.

80/1412. Una gran consecuencia del tabaco.

Autores:
(1) González García, Elisabet; (2) Tobías Ferrer, Joan; (3) Sinfreu Pujol, Alba; (4) Escalé Besa, Anna; (5) Arguedas Hernández, Amalia; (6) Cuadrench Solórzano, Mireia; (7) Cases Ros, Laia; (8) Contreras Lovera, Isidro; (8) Naval Marcos, Mireia; (9) García Gómez, Juana.
Centro de Trabajo:
(1) Médico Residente de Medicina Familiar y Comunitaria. Centro de Atención Primaria Manresa 2. Manresa .Barcelona; (2) Médico de Familia.Centro de Atención Primaria Manresa 2. Manresa .Barcelona; (3) Médico Residente de 2º año. Centro de Atención Primaria Manresa 4. Manresa. Barcelona; (4) Médico Residente de Medicina Familiar y Comunitaria. Centro de Atención Primaria Manresa 4. Manresa. Barcelona; (5) Médico Residente de Medicina Familiar y Comunitaria. Centro de Atención Primaria Manresa Súria; (6) Médico Residente de Medicina Familiar y Comunitaria. Centro de Atención Primaria Manresa 2. Manresa. Barcelona; (7) Médico Residente de Medicina Familiar y Comunitaria. Centro de Atención Primaria Manresa 4; (8) Médico Residente de Medicina Familiar y Comunitaria. Centro de Atención Primara Manresa 4. Manresa. Barcelona; (9) Enfermera. Centro de Atención Primaria Santa Coloma de Gramenet. Barcelona.

80/1619. Eyaculación retrógrada en Diabetes Mellitus.

Autores:
(1) Calleja Ramírez, Ana; (1) Stieffel, Natalia; (1) Pabón Rinaldi, Francisca; (1) Peral Flores, Alexandra; (2) Carrasco Zafra, María Isabel.
Centro de Trabajo:
(1) Médico Residente de Medicina Familiar y Comunitaria. Centro de Salud Las Albarizas. Marbella, Málaga.; (2) Médico Residente de Medicina Familiar y Comunitaria. Centro de Salud Arroyo de la Miel. Benalmádena, Málaga.

80/1623. Altas temperaturas y poca hidratación, una mezcla explosiva.

Autores:
(1) Carrasco Zafra, María Isabel; (2) Peral Flores, Alexandra; (2) Stieffel, Natalia; (2) Calleja Ramírez, Ana; (2) Rinaldi Pabón, Francisca.
Centro de Trabajo:
(1) Médico Residente de Medicina Familiar y Comunitaria. Centro de Salud Arroyo de la Miel. Benalmádena. Málaga.; (2) Médico Residente de Medicina Familiar y Comunitaria. Centro de Salud Las Albarizas. Marbella. Málaga.

80/1649. Neurinoma del Acústico

Autores:
(1) Núñez Almonte, Guinamarys Del Carmen; (2) Coronado Arias, Vicky Lissette; (3) Burgos Monegro, Elsa Violeta; (4) Peralta Díaz, Gianna Maria; (5) Morales Hernández, Katya Priscilla; (1) Labarces Castelblanco, Diana Margarita; (1) Pérez Martínez, Armenia Beatriz; (6) Jiménez Vásquez, Elvi de Jesús; (7) Paredes Fernández-Delgado, Amalio; (7) Gutiérrez Santos, Manuel.
Centro de Trabajo:
(1) Médico residente de 4to año de Medicina Familiar y Comunitaria. Centro de Salud El Palmar. Murcia.; (2) Médico residente de 2do año de Medicina Familiar y Comunitaria. Centro de Salud Alcantarilla Sangonera. Murcia.; (3) Médico Residente de 4to año de Medicina Familiar y Comunitaria. Centro de Salud Murcia-San Andrés. Murcia.; (4) Médico Residente de 4to año de Medicina Familiar y Comunitaria. Centro de Salud Cartagena Casco. Cartagena. Murcia.; (5) Médico Residente de 4to año de Medicina Familiar y Comunitaria. Centro de Salud San Antón. Cartagena.; (6) Médico Residente de 2to año de Medicina Familiar y Comunitaria. Centro de Salud Infante. Murcia.; (7) Médico Adjunto de Medicina Familiar y Comunitaria. Centro de Salud El Palmar. Murcia.

09.00-10.30 horas

Defensa de Comunicaciones pósters: Defensa de Pósters 63.

» Totem 3

Moderador:
Dr. D. Pere Beato i Fernández
Médico de Familia. Consultori del Barri Cotet, Premià de Dalt. Barcelona.

80/481. Consulte previamente con su Médico

Autores:
(1) Flores Álvarez, Carlos; (2) Santo Manresa, Angela; (1) Bernabé Vera, Lorena; (1) Clemente García, María.

Centro de Trabajo:
(1) Médico Residente de 2º año de Medicina Familiar y Comunitaria. Centro de Salud Barrio del Carmen. Murcia.; (2) Médico Residente de 1er año de Medicina Familiar y Comunitaria. Hospital Universitario Reina Sofía. Murcia.

80/617. Fiebre: signo de alarma en el dolor de espalda

Autores:
(1) Mariño Cifuentes, Diana; (1) Ramos Barrón, Maria del Carmen; (2) González Gay, Miguel Ángel; (3) González Fernández, José Luis; (3) Negueruela García, Maria Begoña.

Centro de Trabajo:
(1) Médico Residente de Medicina Familiar y Comunitaria. Centro de Saludo Camargo Costa. Cantabria; (2) Reumatólogo. Hospital Marqués de Valdecilla. IFIMAV. Santander; (3) Médico de Urgencia Hospitalarias. Hospital Universitario Marqués de Valdecilla. Santander.

80/815. Caso DPH. Caso clínico en relación a Dar Por Hecho (DPH) diagnósticos previos sin anamnesis exhaustiva ni exploración fisica completa en pacientes geriátricos.

Autores:
(1) Mateo Sánchez, Maria del Carmen; (2) Vélez Armas, Marta de la Oliva.

Centro de Trabajo:
(1) Médico Residente de Medicina Familiar y Comunitaria. Centro Salud Ingenio. Las Palmas; (2) Médico Residente de Medicina Familiar y Comunitaria. Centro Salud Doctoral. Las Palmas.

80/848. Lo importante de la anemia

Autores:
(1) Lucia Ramos, Guadalupe; (2) Becerro Muñoz, Concepción Mª; (1) Robles Torres, María; (3) Sánchez Peinador, Carmen; (1) Alonso Iglesias, Rebeca; (2) Iglesias Salgado, Mª Ángeles; (2) Vicente Prieto, Patricia; (4) Martín Bermejo, Alberto; (3) Viola Candela, Ángel Francisco; (4) Pérez Rey, Jesús.

Centro de Trabajo:
(1) Médico Residente de 2º año de Medicina Familiar y Comunitaria. Centro de Salud Miguel Armijo. Salamanca; (2) Medico de Familia. Centro de Salud Miguel Armijo. Salamanca; (3) Médico Residente de 2º año de Medicina Familiar y Comunitaria. Centro de Salud La Alamedilla. Salamanca.; (4) Médico Residente de Medicina Familiar y Comunitaria. Centro de salud Garrido Sur. Salamanca.

80/970. Esencial, cuestionar lo esencial.

Autores:
(1) Cancelas Collazo, Jesús; (2) Barranco San Martin, Ana Isabel; (2) Martínez Quiroga, Mª Fernanda; (3) Danz Luque, Zuelem Evelyn; (3) Pérez Pérez, Sugey; (4) Cuadra San Miguel, Rebeca.

Centro de Trabajo:
(1) Médico Residente de Medicna Familiar y Comunitaria. Centro de Salud Ponferrada II. Ponferrada.; (2) Médico de Familia. Centro de Salud Ponferrada II. Ponferrada.; (3) Médico Residente de 4º año de Medicina Familiar y Comunitaria. Centro de Salud Ponferrada II. Ponferrada.; (4) Médico Residente de 2º año de Medicina Familiar y Comunitaria. Centro de Salud Ponferrada II. Ponferrada.

80/994. Diagnóstico y tratamiento de úlcera genital: visión del médico de Atención Primaria.

Autores:
(1) Pérez Nicolás, Estefanía; (1) Medina Salom, Ana; (1) Pérez Granell, Andrea; (2) Salanova Penalba, Alejandro; (1) de Labaig Ramos, Patricia; (1) Khazzoum, David; (3) Silvero, Yoshio Antoian; (4) Viñas Gimeno, María Angeles.

Centro de Trabajo:
(1) Médico Residente 3º año de Medicina Familiar y Comunitaria. Centro de Salud Fuente de San Luis. Valencia; (2) Médico de Familia. Centro de Salud Fuente de San Luis. Valencia; (3) Médico residente de 4º año de Medicina Familiar y Comunitaria. Centro de Salud Ingeniero Joaquin Benlloch. Valencia; (4) Médico Residente 2º año de Medicina Familiar y Comunitaria. Centro de Salud Fuente de San Luis. Valencia.

80/995. Síndrome de preexcitación ventricular: de la clínica al diagnóstico.

Autores:
(1) Pérez Nicolás, Estefanía; (1) Medina Salom, Ana; (1) Pérez Granell, Andrea; (2) Salanova Penalba, Alejandro; (1) de Labaig Ramos, Patricia; (1) Khazzoum, David; (3) García González, Ángela; (3) Viñas Gimeno, María Angeles; (4) Sacie Reyes, Patricia.

Centro de Trabajo:
(1) Médico Residente 3º año de Medicina Familiar y Comunitaria. Centro de Salud Fuente de San Luis. Valencia; (2) Médico de Familia. Centro de Salud Fuente de San Luis. Valencia; (3) Médico Residente 2º año de Medicina Familiar y Comunitaria. Centro de Salud Fuente de San Luis. Valencia; (4) Médico Residente 4º año de Medicina Familiar y Comunitaria. Centro de Salud Fuente de San Luis. Valencia.

80/1003. Origen de metastasis hepáticas. Tumor primario.

Autores:
(1) García Revuelta, Miriam; (2) del Amo Ramos, Sara; (3) Zurdo de Pedro, Verónica; (4) González Silva, Yolanda; (4) Delgado de Paz, Alvaro; (5) del Valle Martín, Mª Antonia; (3) Farias Gorbea, Ana Claudia; (6) García Vaquero, Sara; (7) Bergaz Díez, Henar; (7) González García, Eduardo.

Centro de Trabajo:
(1) Médico Residente de Medicina Familiar y Comunitaria. Centro de Salud Arturo Eyries. Valladolid; (2) Médico Residente de 3 año de Medicina Familiar y Comunitaria. Centro de Salud Arturo Eyries. Valladolid; (3) Médico Residente de 4 año de Medicina Familiar y Comunitaria. Centro de Salud Arturo Eyries. Valladolid; (4) Médico Residente de 1 año de Medicina Familiar y Comunitaria. Centro de Salud Plaza del Ejército. Valladolid; (5) Médico de Familia. Centro de Salud Arturo Eyries. Valladolid; (6) Médico Residente de 1er año de Medicina Familiar y Comunitaria.

Centro de Salud Parquesol. Valladolid; (7) Médico Residente de 1er año de Medicina Familiar y Comunitaria. Centro de Salud Arturo Eyries. Valladolid.

80/1013. Dolor abdominal e ictericia.

Autores:

(1) Peinado Cano, Alonso; (2) Salvador Gómez, Alfredo José; (3) Rivera Moya, Ana María; (4) Rayo Bonor, Ana; (5) Rabell Iñigo, María Victoria.

Centro de Trabajo:

(1) Médico Residente de Medicina Familiar y Comunitaria. Centro de Salud Plaza de Toros. Almería; (2) Médico Residente de 3er año de Medicina de Familia y Comunitaria. Centro de Salud La Cañada. Almería; (3) Médico Residente de 4 año de Medicina de Familia y Comunitaria. Centro de Salud Plaza de Toros. Almería.; (4) Médico Residente de 1er año de Hematología. Hospital Torrecárdenas. Almería; (5) Médico de Familia. Centro de Salud Plaza de Toros. Almería.

80/1028. Disfonía y masa escapular como primera manifestación de neoplasia bronquial.

Autores:

(1) Orellana Legupin, Cristina; (2) Blanco Román, José Manuel; (3) Ruiz Hinojosa, Rocío; (4) Latorre Rodríguez, Laura; (5) Vélez Goñi, Ana Isabel.

Centro de Trabajo:

(1) Médico Residente de 3er año de Medicina Familiar y Comunitaria. Centro de Salud La Laguna. Cádiz.; (2) Médico Residente de 3er año de Medicina Familiar y Comunitaria. Centro de Salud Loreto-Puntales. Cádiz.; (3) Médico Residente de 4º año de Medicina Familiar y Comunitaria. Centro de Salud La Laguna. Cádiz.; (4) Médico de Familia. Centro de Salud La Laguna.; (5) Médico de Familia. Centro de Salud La Laguna. Cádiz.

80/1030. Doctora, mi cuerpo me ahoga. A propósito de un caso de síndrome de Madelung.

Autores:

(1) Varela Pérez, Marta; (2) Fraga Doce, Matilde; (3) Delgado Garrido, Noa; (4) Fernández Álvarez, Iria; (5) Carballo Taboada, Úrsula; (6) Olmedo Feijoo-Montenegro, Julia; (7) Conde Iglesias, Francisco de Borja.

Centro de Trabajo:

(1) Médico de Familia. Centro de Salud A Parda. Pontevedra; (2) Médico de Familia. Centro de Salud Monteporreiro. Pontevedra; (3) Médico Residente de Medicina Familiar y Comunitaria. Centro de Salud Bueu. Pontevedra; (4) Médico de Familia. Centro de Salud Lérez. Pontevedra; (5) Médico de Familia. Centro de Salud Bueu. Pontevedra; (6) Médico Residente de Medicina Familiar y Comunitaria. Centro de Salud Lérez. Pontevedra; (7) Médico de Familia. Centro de Salud O Grove. Pontevedra.

80/1227. Encefalitis herpética que se inicia con debilidad en las extremidades inferiores: caso clínico

Autores:

González Bonilla, Dara; Gigante Lopez, Marina; Arias Saez, Xènia.

Centro de Trabajo:

Médico Residente 2º año Medicina Familiar y Comunitaria. Drassanes. Hospital Sant Pau. Barcelona.

80/1320. LADA, ADA, DM 1 lentamente progresiva o DM 1 de lento comienzo. Mujer de 42 años con mala respuesta a Antihiperglucemiantes orales.

Autores:

(1) Martínez-Canales Sánchez-Pedreño, María; (2) María Tablado, Miguel Angel; (3) Reyes Fernandez, Maria Nieves; (4) Alen Barja, Leticia; (5) Del Olmo Ribagorda, Marta Inmaculada; (4) Carazo Medina, Raquel; (6) Vargas Flores, Alfonso Enrique; (7) Montejo Martínez, Carmen; (8) Sagredo Pérez, Julio; (5) Guerra Molina, Iñigo.

Centro de Trabajo:

(1) Médico Residente de 4º año de Medicina Familiar y Comunitaria. Centro de Salud San Fernando II. Madrid.; (2) Médico de Familia. Centro de Salud Perales de Tajuña. Madrid.; (3) Médico de Familia. Centro de Salud San Fernando II. Madrid.; (4) Médico Residente de 4º año de Medicina Familiar y Comunitaria. Centro de Salud Ciudad Jardín. Madrid; (5) Médico Residente de 4º año de Medicina Familiar y Comunitaria. Centro de Salud Goya. Madrid.; (6) Médico Residente de 4º año de Medicina Familiar y Comunitaria. Centro de Salud Canillejas. Madrid.; (7) Médico de Familia. Centro de Salud Canillejas. Madrid.; (8) Médico de Familia. Centro de Salud Los Rosales. Madrid.

80/1325. ¡Doctor, a mí sólo me duele la barriga!

Autores:

(1) Cañadas López, Pilar; (2) Tejera Puente, Helena; (3) Aguirre Martínez, Silvia.

Centro de Trabajo:

(1) Medico residente de 3er año de Medicina Familiar y Comunitaria.Centro de Salud Plaza de Toros. Almería.; (2) Médico residente de 3er año de Medicina Familiar y Comunitaria.Centro de Salud Virgen del Mar. Almería.; (3) Médico residente de 3er año de Medicina Familiar y Comunitaria.Centro de Salud Almería Periferia. Almería.

80/1507. Adenopatias: ¿por donde empezamos y por donde acabamos?

Autores:

(1) Gómez del Canto, Julia; (1) Hernández Ribera, Mireia; (2) Pujol Banus, Anna; (3) Paredes Breilh, Daniel; (1) Sanahuja Juncadella, Jaume; (4) Escalé Besa, Anna; (5) Sinfreu Pujol, Alba; (6) Palau Puigvert, Elionor; (5) Naval Marcos, Mireia; (5) Gonzalez, Elisabet.

Centro de Trabajo:

(1) Médico de Familia. Centro de Salud Manresa-2. Manresa. Barcelona; (2) Medico Residente de 4º año de Medicina Familiar y Comunitaria. Centro de Salud Manresa-2. Manresa. Barcelona; (3) Medico Residente de 4º año de Medicina Familiar y Comunitaria. Centro de Salud Manresa-4. Maneresa. Barcelona; (4) Medico Residente de 2º año de Medicina Familiar y Comunitaria. Centro de Salud Manresa-2. Manresa. Barcelona; (5) Medico Residente de 2º año de Medicina Familiar y Comunitaria. Centro de Salud Manresa-4. Manresa. Barcelona; (6) Medico Residente de 3º año de Medicina Familiar y Comunitaria. Centro de Salud Manresa-2. Manresa. Barcelona.

80/1651. Sarcoidosis. Enfermedad rara diagnosticada en Atención Primaria.

Autores:
(1) Bueno García, Virginia; (1) Muñoz Abad, Laura; (2) Vacas González, Gema; (3) Gómez Blanco, Rubén; (4) Mirasierra Martín, Irene; (1) García Flores, Paola.
Centro de Trabajo:
(1) Médico Residente de 2º año de Medicina Familiar y Comunitaria. Centro de Salud La Paz. Badajoz; (2) Médico Residente de 3er año de Medicina Familiar y Comunitaria. Centro de Salud La Paz. Badajoz; (3) Médico Residente de 1er año de Medicina Familiar y Comunitaria. Centro de Salud La Paz. Badajoz; (4) Médico Residente de 2º año de Medicina Familiar y Comunitaria. Centro de Salud El Progreso. Badajoz.

80/1692. El enfermo dual: Dificultades en su diagnóstico, seguimiento e integración social.

Autores:
(1) García Gamaza, Inmaculada; (2) Abadías Pérez, Javier; (3) Olmo López, Noelia; (4) López Mora, Asunción; (5) Fernández López, José Manuel; (1) Ríos López, Andrés; (1) López León, Rafael; (6) Beardo Alonso, María; (7) Ruiz Peña, Manuel.
Centro de Trabajo:
(1) Médico Residente de 4to año de Medicina Familiar y Comunitaria. Centro de Salud Algeciras Norte. Algeciras. Cádiz.; (2) Unidad de Gestión Clínica. Dispositivos de Cuidados Críticos y Urgencias (DCCU) Cádiz-La Janda. Cádiz.; (3) Médico Residente de 2do año de Psiquiatría. Hospital Punta de Europa. Algeciras. Cádiz.; (4) Médico Residente de 2do año de Medicina Familiar y Comunitaria. Centro de Salud Algeciras-Norte. Cádiz.; (5) Médico de Familia. Centro de Salud Algeciras Norte. Algeciras. Cádiz.; (6) Médico de Familia. Centro de Salud Menéndez Tolosa. Algeciras. Cádiz.; (7) Médico de Familia. Centro de Salud de Los Barrios. Los Barrios. Cádiz.

09.00-10.30 horas

Defensa de Comunicaciones pósters: Defensa de Pósters 64.

» Totem 4

Moderador:

Dr. D. Alexandre Bassa Massanas

Médico de Familia. Centro de Atención Primaria Vila Olímpica. PAMEM. Barcelona.

80/11. Densitometria como herramienta.

Autores:
(1) Manzano Gómez, Francisco De Padua; (2) Riesco Díaz, Manuel; (1) García León, Miguel; (1) Hinojosa Gallardo, Juan Luis; (1) Conde Sayago, Antonia; (1) Madrigal Dominguez, Maria Jose.
Centro de Trabajo:
(1) Médico de Familia. Centro de Salud Huelva Centro. Huelva; (2) Reumatólogo. Centro de Salud Huelva Centro. Huelva.

80/54. Manejo de la disnea en pacientes paliativos

Autores:
(1) Santonja Granados, Antonio; (2) Massa Domínguez, Beatriz; (3) Iváñez Torres, Salvador; (1) LLobell Bertomen, Vicent; (1) Sánchez Ruano, Fernando; (4) Alepuz Vidal, Laura; (5) Silva León, Mª Dolores; (6) Martínez Moreno, Francisco.
Centro de Trabajo:
(1) Médico de Familia. Centro de Salud Callosa D'en Sarrià. Alicante; (2) Jefe de Servicio. Unidad Hospitalaria a Domicilio Marina Baixa. Alicante; (3) Médico de Familia. Unidad Hospitalaria a Domicilio Marina Baixa. Alicante; (4) Enfermera. Unidad Hospitalaria a Domicilio Marina Baixa. Alicante; (5) Médico de Familia. Centro de Salud Foietes. Alicante; (6) Médico de Familia. Centro de Salud Lalmassera. Alicante.

80/66. Análisis del gasto farmacéutico en dos consultorios rurales

Autores:
(1) González Martín, Carmen Teresa; (2) Fariña Pacheco, Silvestre; (3) Cejas-Fuentes Padrón, Francisco.
Centro de Trabajo:
(1) Médico de Familia. Centro de Salud Barroso - La Orotava. Tenerife; (2) Médico de Familia. Centro de Salud El Tanque. Tenerife; (3) DUE. Centro de Salud Barroso - La Orotava. Tenerife.

80/120. Control del INR en pacientes tratados con acenocumarol: ¿Cómo influyen las prescripciones de fármacos no cardiovasculares?

Autores:
(1) Beato Fernández, Pere; (2) Guardiola Parellada, Jaume; (2) Lejardi Estevez, Yolanda; (2) De Miguel Lázaro, Elena; (2) Mas de Xaxars, Carme; (2) Moya Mas, Josepa; (2) Orteu Domínguez, Lidia; (2) Parra Altemir, Gloria; (2) Puig Calamarde, Araceli; (2) Salgado Castedo, Angeles.
Centro de Trabajo:
(1) Médico de Familia. Consultori del Barri Cotet. Premià de Dalt. Barcelona.; (2) Médico de Familia. Equipo de Atención Primaria Premià de Mar. Barcelona.

80/177. ¿Porque se me hincha la barriga?

Autores:
(1) Hernández Ribera, Mireia; (2) Gómez del Canto, Julia; (3) Llosa Ventura, Joan; (4) Girbau Tapies, Montserrat; (2) Escalé Besa, Anna; (1) Ciurana Tebe, Montserrat.
Centro de Trabajo:
(1) Médico de Familia. Centro de Atención Primaria Manresa 2. Manresa; (2) Médico Residente de Medicina Familiar y Comunitaria. Centro de Atención Primaria Manresa 2. Manresa; (3) Médico de Familia. Centro de Atención Primaria Burriana. Burriana; (4) Diplomada en enfermeria. Centro de Atención Primaria Manresa 2. Manresa.

80/199. Utilización de la hormona paratiroidea en una Comunidad Autónoma durante el año 2012

Autores:
(1) Pérez Martín, Álvaro; (2) Guitérrez Revilla, Jose Ignacio; (3) Agüeros Fernández, María José; (4) Lopez Lanza, Jose Ramón; (5) Ovejero Gómez, Victor Jacinto; (6) Vellaneda Fernández, Alfredo; (2) Pérez Hernández, Flora; (6) Izquierdo Martínez, Maravillas; (4) Lóvez Videras, Rocio; (1) Diego Abad, Lucia.

Centro de Trabajo:
(1) Médico de Familia. Centro de Salud Centro. Santander; (2) Médico de Familia. Gerencia de Atención Primaria. Santander; (3) Médico de Familia. Centro de Salud Zapatón. Cantabria; (4) Médico de Familia. Centro de Salud Alisal. Cantabria; (5) Médico de Familia. Hospital Sierrallana. Cantabria; (6) Médico de Familia. Centro de Salud Los Cármenes. Cantabria.

80/226. ¿Contnuamos prescribiendo AINEs en pacientes Anticoagulados con Acenocumarol?

Autores:
Palacios Simón, Alejandro; Dominguez Marquez, Ana Belén; Guerrero Durán, Esperanza Matilde.
Centro de Trabajo:
Médico de Familia. Centro Asistencial San Juan de Dios . Málaga.

80/227. Factores asociados a vivir solo en personas octogenarias de la comunidad.

Autores:
(1) Tobella Príncep, Mª Àngels; (2) Llopart Catasús, Carme; (1) Gil Nieves, Aurora; (3) Cunillera Puértolas, Oriol; (3) Sanz Ródenas, Héctor; (1) Octabaix, Grup d´estudi Octabaix.
Centro de Trabajo:
(1) Médico de Familia. Centro de Salud. Esteve de Sesrovires. Barcelona; (2) Trabajadora Social. Barcelona; (3) Estadístico Unitat Suport a la Recerca.

80/273. La insulina degludec se asocia un riesgo menor de hipoglucemia nocturna en comparación con glargina: resultados de 7 ensayos clínicos

Autores:
(1) Villaró Gabarrós, Mercè; (2) Russell-Jones, David; (3) Del Prato, Stefano; (4) Gall, Mari-Anne; (4) Lassota, Nathan; (5) Diamant, Michaela.
Centro de Trabajo:
(1) Médico de Familia. Centro de Atención Primaria Terrassa sud. Mutua de Terrassa. Barcelona; (2) Royal Surrey County Hospital. Guildford. Reino Unido; (3) Universidad de Pisa. Italia; (4) Novo Nordisk A/S, Søborg. Dinamarca; (5) VU University Medical Center (VUMC). Amsterdam. Países Bajos.

80/278. Mejora de la calidad de las historias de salud de una UGC.

Autores:
Molina Romero, Cristóbal; Abad Sánchez, Ana; Ortíz Leal, Francisco José; De la Vega García, José Antonio; Mayo Cabeza, Rodrigo; Krag Jiménez, Mónica; Selpulveda Sepulveda, Francisca; Alarcón Hidalgo, Mª Antonia; Ballesteros Rivero, Salvador; Díaz Marín, Francisco.
Centro de Trabajo:
Médico de Familia. Unidad de Gestión Clínica Fuengirola-Oeste. Málaga.

80/288. Como ser cuidador y no enfermar en el intento

Autores:
(1) Miralles Piñeiro, Magdalena; (1) Martí Vila, María Teresa; (2) Perello Bratescu, Aina; (3) Gisbert Nialet, Núria; (4) Cardoner Bastardes, Claudia; (4) Herrera Solsona, Irene; (5) Sánchez Aparicio, Encarnación; (6) López Fernández, Gemma; (7) Ezquerro Martínez, Ana; (7) Casas Serna, Eric.

Centro de Trabajo:
(1) Médico de Familia. Centro de Atención Primaria Vila Olimpica. Barcelona; (2) Médico de Familia. Centro de Atención Primaria Barceloneta. Barcelona; (3) Psicóloga. Centre Blauclinic. Barcelona; (4) Enfermera. Centro de Atención Primaria Larrard. Barcelona; (5) Asistente Social. Barcelona; (6) Administrativa. Centro de Atención Primaria Barceloneta. Barcelona; (7) Administrativa. Centro de Atención Primaria Larrard. Barcelona.

80/495. Prevalencia de hipotiroidismo en la provincia de Cádiz

Autores:
(1) Escribano Serrano, José; (1) Aragón Recio, Antonio V.; (2) Paya Giner, Carolina; (2) Mendez Esteban, Maria Isabel; (3) García Domínguez, Lourdes; (4) Zarallo García, Antonio; (5) Michán Doña, Alfredo.
Centro de Trabajo:
(1) Médico de Familia. Unidad de Gestión Clínica San Roque. Cádiz.; (2) Farmaceútica. Unidad de Gestión Clínica Farmacia Campo de Gibraltar. Cádiz.; (3) Médico de Familia. Unidad de Gestión Clínica Poniente La Línea. Cádiz.; (4) Médico de Familia. Unidad de Gestión Clínica R. Arias San Fernando. Cádiz.; (5) Medicina Interna. Departamento Medicina, Hospital de Jerez de la Fontera. Universidad de Cádiz.

80/512. Detección de la violencia de género en las consultas de atención primaria.

Autores:
(1) Villena Martín, Fernando; (2) Villena García, Ana Cristina; (3) Fernandez López, Pedro; (4) Tapia Gonzáles, Luis Fernando.
Centro de Trabajo:
(1) Médico de Familia. Centro de Salud San Antonio. Vélez de Benaudalla. Motril. Granada.; (2) Médico de Familia. Hospital La Arrixaca. Murcia.; (3) Médico de Familia. Centro de Salud de la Zubia. Granada.; (4) Médico de Familia. Centro de Salud de Orgiva. Granada.

80/1034. Control de factores de riesgo en pacientes con enfermedad crónica en Atención Primaria.

Autores:
(1) Rubio Gil, Esther; (2) Capel Mínguez, Lorena; (3) Ruiz García, Encarnación; (2) Ballesta Lozano, Javier; (1) Rubira López, Domingo; (1) García Seligrat, Carmen; (1) Martínez Villalba, María Cruz; (1) Martínez Bienvenido, Eva; (1) García Graña, Silvia; (1) Esteve Franco, Dolores.
Centro de Trabajo:
(1) Médico de Familia. Centro de Salud Cieza Oeste. Murcia.; (2) Médico Residente de 4º año. Centro de Salud Cieza Oeste. Murcia.; (3) Médico Residente de 1º año. Centro de Salud Cieza Oeste. Murcia.

80/1337. La mirada de nuestros diabéticos.

Autores:
(1) Font Alonso, Maria Josep; (2) Cantano Navarro, Xavier; (3) Santeugini Bosch, Anna; (4) Perez Basart, Maria Teresa; (5) Masvidal Rey, Maria del Mar; (6) Casanovas Cuquet, Esther; (3) Berengue González, Andrea Carolina; (7) Ramos Ordoñez, Adriana Angela; (4) Puigvert Garcia, Maria dels Angels; (8) Fournier Cañete, Juan Miguel.

Centro de Trabajo:
(1) Médico de Familia.Centro de Atención Primaria de Pineda de Mar. Barcelona.; (2) Diplomado en Enfermeria.Centro de Salud Pineda de Mar. Barcelona.; (3) Médico de Familia. Centro de Salud Pineda de Mar. Barcelona.; (4) Diplomada en Enfermeria. Centro de Salud Pineda de Mar. Barcelona.; (5) Diplomada de Enfermeria. Centro de Salud Pineda de Mar. Barcelona.; (6) Diplomada en Enfermeria.Centro de Salud Pineda de Mar. Barcelona.; (7) Médico de Familia. Centro de Salud Pineda de Mar. Barcelona.; (8) Médico de Familia. Centro de Salud Pineda de Mar.

80/1347. Una doppler al año, no hace daño.

Autores:
(1) Vega López, Carolina; (2) Fraga Fraga, Antia; (2) Oliver Olius, Anna; (2) Font Bosch, Teresa; (2) Signes Molines, Monica; (2) Zamora López, Cristina.

Centro de Trabajo:
(1) Enfermera. Centro de Atención Primaria Larrard. Primaria; (2) Médico de Familia. Centro de Atención Primaria Larrard. Barcelona.

80/1608. Uso de la homeopatía en Europa como terapia complementaria en el tratamiento del asma

Autores:
(1) Viejo Casas, Ana; (2) Conde Díez, Susana.

Centro de Trabajo:
(1) Médico de Familia. Centro de Salud Pisueña-Selaya. Santander.; (2) Médico de Familia. Centro de Salud Cudeyo. Santander.

80/1622. ¿Cómo actuarían nuestros escolares ante una Parada Cardiorrespiratoria?

Autores:
(1) Jiménez Moral, Gabriel; (2) Fonseca del Pozo, Francisco Javier; (3) Llorente Cantarero, Francisco Jesús; (4) Muñoz Villanueva, Maria del Carmen; (5) Osuna Fernández, Francisco Javier; (6) Fonseca Ojeda, Francisco Javier.

Centro de Trabajo:
(1) EPES-061. Servicio provincial de Córdoba.; (2) Dispositivo de Cuidados Críticos y Urgencias. Montoro. Córdoba.; (3) Servicio de Pediatría. Hospital Universitario Reina Sofía. Córdoba.; (4) IMIBIC. Hospital Universitario Reina Sofía. Córdoba.; (5) Centro de Salud de Peñarroya. Peñarroya. Córdoba.; (6) Estudiante de Ciencias del Deporte.

80/1626. ¿Estar rellenito es sinónimo de peor condición física y presión arterial elevada?

Autores:
(1) Jiménez Moral, Gabriel; (2) Fonseca Ojeda, Francisco Javier; (3) Fonseca del Pozo, Francisco Javier; (4) Muñoz Villanueva, Maria del Carmen; (5) Llorente Cantarero, Francisco Jesús; (6) Blanca Segura, María del Sol.

Centro de Trabajo:
(1) EPES-061. Servicio provincial de Córdoba; (2) Estudiante Ciencias del Deporte; (3) Dispositivo de Cuidados Críticos y Urgencias. Montoro. Córdoba; (4) IMIBIC. Hospital Universitario Reina Sofía. Córdoba; (5) Servicio de Pediatría. Hospital Universitario Reina Sofía. Córdoba; (6) Centro de Salud de Peñarroya. Peñarroya. Córdoba.

80/1778. La adaptación de puesto de trabajo en un Distrito de Atención Primaria de Salud como medio para la creación de ambiente de trabajo saludable

Autores:
(1) Ramblado Minero, Mercedes; (2) Perez Aquino, Jose Luis; (3) Macías Delgado, Teodoro; (4) Benitez Lafuente, Aguas Santas; (5) Papín Fernandez, Juan Antonio; (6) Martíncano Gómez, José Luis; (7) Prieto Alfonso, Rosa Maria; (8) Garrido Pazos, María Dolores; (9) López García, Juan Cipriano.

Centro de Trabajo:
(1) Médico Vigilancia Salud Unidad Prevención de Riesgos Laborales.Distrito Sanitario de Atención Primaria de Salud Huelva. Grupo Salud Laboral Semergen; (2) Técnico Unidad Prevención de Riesgos Laborales. Distrito Sanitario de Atención Primaria Salud Huelva; (3) Médico de Familia. UGC Cortegana. Huelva .Grupos Salud Laboral Semergen.; (4) Médico Residente de Medicina Familiar. Hospital de Rio Tinto .Huelva. Grupo de Salud laboral; (5) DUE. Fundación Sant Hospital Seu de Urgell. Lérida; (6) Médico de Familia. Centro de Salud de Jabugo. Huelva. Grupo de Salud Laboral Semergen; (7) UGC Cortegana .Huelva. Grupo de Salud Laboral Semergen; (8) Médico de Familia. Hospital de Rio Tinto .Huelva .Grupo de Salud Laboral Semergen.; (9) Epidemiología AGS Norte de Huelva. Grupo de Salud Laboral de Semergen.

80/1780. Influencia del nivel de afrontamiento del estrés en el desarrollo de patologías mentales

Autores:
(1) Rodríguez Martín, José Luis; (2) Martín Sánchez, Eva; (2) Díaz Domínguez, Elena; (3) Alonso Lorenzo, Ana; (4) Laborda Peralta, Miguel; (5) Carmona de la Morena, Javier; (6) Martínez Malabia, Mª Dolores; (7) De Castro Mesa, Cristina; (8) Rivilla Marugan, Laura; (9) Alonso Moreno, Francisco Javier.

Centro de Trabajo:
(1) Doctor en Medicina Preventiva. Universidad Europea de Madrid.; (2) Fundación Sociosanitaria de Castilla La Mancha.; (3) Enfermera. Centro de Salud San Martín de la Vega. Madrid.; (4) Médico de Familia. Consultorio Huerta de Valdecarabanos. Centro de Salud Yepes. Toledo.; (5) Médico de Familia. Centro de Salud Sillería. Toledo.; (6) Enfermera. Centro de Salud Sillería. Toledo.; (7) Médico de Familia. Centro de Salud Sta. Mª de Benquerencia. Toledo.; (8) Médico de Familia. Consultorio de Dosbarrios. Centro de Salud de Ocaña. Toledo.; (9) Médico de Familia. Centro de Salud Sillería. Toledo. En representación del Grupo APCLMEstrés.

80/1786. Impacto de una intervención de fisioterapia sobre la calidad de vida, ansiedad y depresión en un Centro de Salud

Autores:
Moreno Moreno, Eugenio; Giraldo Perona, María del Rosario; Lahera Forteza Guillermo; Moreno Súarez José Ignacio; Torres Villaverde Luis

Centro de Trabajo:
Médico de Familia. Centro de salud brújula. Torrejón de Ardoz. Madrid

09.00-10.30 horas

Defensa de Comunicaciones pósters: Defensa de Pósters 65.
» Totem 5
Moderador:
Dr. D. Miquel del Val Viñolas
Médico de Familia. Centro de Atención Primaria Vila Olímpica. PAMEM. Barcelona.

80/5. Manejo de estresores lingüístico en las reclamaciones de Atención Primaria.
Autores:
(1) Piñana López, Alfonso; (1) Luquin Martínez, Rafael; (2) Cánovas Inglés, Andrés; (1) Alonso Garcia, Concepción; (1) Ros Martinez, Encarna; (1) Salguero Merino, Ana Belen; (1) Fernández Lorencio, Jesús; (1) Roig Hernández, Alicia; (3) Padial Cordón, Francisco Jose; (1) Guerrero Diaz, Beatriz.
Centro de Trabajo:
(1) Médico de Familia. Centro de Salud Virgen de la Caridad. Cartagena-Oeste. Murcia; (2) Médico de Familia. Centro de Salud Cartagena Casco. Murcia; (3) Médico Residente de Medicina de Familia. Centro de Salud Virgen de la Caridad. Cartagena-Oeste. Murcia.

80/26. Estado de salud de los consumidores crónicos de benzodiacepinas (NUEVA)
Autores:
(1) Cuenca Abellán, Ana María; (2) Navarro Bravo, Beatriz; (3) López-Torres Hidalgo, Jesús; (4) Andrés Pretel, Fernando; (5) Ricarte Trives, Jorge Javier; (6) Martínez Núñez, María Mercedes; (7) (Deshabituación de Benzodiacepinas en Atención Primaria), Grupo DESBENAP.
Centro de Trabajo:
(1) Médico de Familia. Centro de Salud El Villar de Chinchilla. Albacete; (2) Médico de Familia. Fundación Sociosanitaria de Castilla-La Mancha. Albacete; (3) Médico de Familia. Centro de Salud Zona IV. Albacete; (4) Fundación Sociosanitaria de Castilla-La Mancha. Albacete; (5) Universidad de Castilla-La Mancha. Albacete; (6) Diputación de Albacete. Albacete; (7) Centros de Salud de la Gerencia de Atención Primaria de Albacete. Albacete.

80/106. Centros Sanitarios Integrados. Abordaje inicial de la Insuficiencia Cardiaca.
Autores:
(1) Martínez Ferris, Oscar; (1) Navarro de San Andrés, Elena Mª; (1) Navarro Gutiérrez, Sergio; (2) Roig Dura, Miriam; (1) Mnclus Montoya, Luis; (1) Castells Juan, Silvia; (1) Lluch Sastriques, Almudena.
Centro de Trabajo:
(1) Médico de Familia. Centro de Salud Alzira II. Alzira. Valencia; (2) Enfermera. Centro de Salud Alzira II. Alzira. Valencia.

80/222. Sospecha de deterioro cognitivo en Atención Primaria.
Autores:
Leon Estella, Alberto; Guasch Villanueva, María José; López Fraile, Rosa; Rodriguez Casado, Francisco.
Centro de Trabajo:
Médico de Familia. Centro de Atención Primaria Torredembarra. Tarragona.

80/223. Riesgo en salud del Hombre en paro, identificación y consecuencias de su rol.
Autores:
Cruz, Juan José; Mercader Zarzabal, Luisa; Tirado Romero de Ávila, Antonio; Marín, Pilar; Buenestado Gañán, Faustina; Bomant García, Alfonso; Vizcaíno Blázquez, Mar; Garrigues LLorente, Angeles; Álvarez González, Mª José; Montes Barbero, Pilar.
Centro de Trabajo:
Médico de Familia. Centro de Salud Martínez de la Riva. Vallecas. Madrid.

80/235. Asistencia prestada en urgencias durante el periodo formativo del Especialista en Medicina Familiar y Comunitaria.
Autores:
Garcia Garrido, Ana Belén.
Centro de Trabajo:
Médico de Familia. Centro de Salud Suances. Cantabria.

80/525. Características de la población que acude a un centro de vacunación internacional
Autores:
(1) Redondo Margüello, Esther; (2) Iturralde Iriso, Jesús; (1) Serrano López, María Josefa; (3) Pérez Castán, José Fernando; (1) Capdepon Serrano, Francisco Javier; (4) Ramírez Puerta, Dulce Nombre; (5) Gómez González, María del Carmen; (6) Cano Espín, Agustina; (7) Gómez Peligros, Antonio; (8) García Virosta, Eugenia.
Centro de Trabajo:
(1) Centro Monografico de Salud Internacional. Ayuntamiento de Madrid.; (2) Médico de Familia. Centro de Salud Casco Viejo. Victoria Gasteiz.; (3) Médico de Familia. Unidad docente de Medicina Familiar y Comunitaria, Don Benito-Villanueva. Badajoz.; (4) Médico de Familia. Centro de Salud Los Fresnos. Madrid.; (5) Médico Especialista en Medicina Preventiva y Salud Pública. Complejo Hospitalario de Cáceres. Coordinadora Médica del Servicio de Medicina Preventiva.; (6) Médico de Familia. Centro de Salud García Noblejas. Madrid.; (7) Médico de Familia. Centro de Salud Alagón. Zaragoza.; (8) Médico de Familia. Centro de Salud Santa Hortensia. Madrid.

80/546. Prevalencia de interacciones medicamentosas en pacientes polimedicados mayores de 65 años.
Autores:
Balboa Gómez, Juan; Velasco Villalba, Julián Miguel.
Centro de Trabajo:
Médico de Familia. Centro de Salud Poeta Manuel de Góngora. Granada.

80/624. Efecto de una intervención informativa sobre la prescripción de citicolina en médicos de atención primaria
Autores:
Reinoso Hermida, Santiago; Fernández Silva, María Jesús; Jorge Rodríguez, Francisco José; Rodríguez Vázquez, María Holanda; Núñez Masid, Eloína.
Centro de Trabajo:
Médico de Familia. Estructura Organizativa de Gestión Integrada Ourense. Verín e O Barco de Valdeorras.

80/635. Deterioro cognitivo en la enfermedad de Alzheimer

Autores:

(1) Gomáriz García, Juan José; (2) Luna Calcaño, Inés Mª; (3) Anton Arrieta, Enrique; (4) Abad Aguilar, Ángel; (5) Marti Hita, Diego; (6) Martínez Altarriba, María Carmen Pilar; (7) González Blanco, Sergio.

Centro de Trabajo:

(1) Médico de Familia. Centro de Salud Lorca Sur . Murcia; (2) Medico Residente de 2º año .Centro de Salud Lorca Sur.Murcia; (3) Médico de Familia . Centro de Salud Segovia Rural. Segovia; (4) Medico residente de 4º año. Centro de Salud Lorca Sur . Murcia; (5) Médico de Familia. Centro de Salud Loca Sur. Murcia; (6) Médico de Familia. Centro de Atención Primaria 7 Horta. Barcelona; (7) Médico de Familia. Centro de Salud Villnueva de la Serena. Badajoz.

80/953. Influencia de la crisis en las familias, desde el punto de vista de un servicio de pediatría de atención primaria.

Autores:

(1) Sánchez Collado, Consol; (2) Malo Guillén, Josep; (3) Guillamón Gifré, Montserrat; (4) Carrrera Clota, Joan; (5) Arumí Parramón, Assumpta; (5) Oller Deulofeu, Marta.

Centro de Trabajo:

(1) Médico de Familia. Área Básica de Salud Lluçanès. Barcelona.; (2) Médico Pediatra. Área Básica de Salud Vall del Ges. Torelló. Barcelona.; (3) Médico de Familia. Área Básica de Salud Manlleu. Barcelona.; (4) Médico de Familia. ACUT Osona. Vic. Barcelona.; (5) Enfermera pediátrica. Área Básica de Salud Vall del Ges. Torelló. Barcelona.

80/975. Relación entre actividad física y el índice tobillo brazo en población general.

Autores:

(1) Ruiz Comellas, Anna; (2) Pera Blanco, Guillem; (3) Mundet Tudurí, Xavier; (4) Baena Díez, José Miguel; (5) Heras Tébar, Antonio; (6) Alzamora Sas, Mª Teresa; (6) Forés Raurell, Rosa; (7) Torán Monserrat, Pere.

Centro de Trabajo:

(1) Médico de Familia. Área Básica de Salud Sant Joan de Vilatorrada. Barcelona.; (2) Estadístico. Unitat de Suport a la Recerca Metropolitana Nord. Institut Universitari d'Investigació en Atenció Primària (IDIAP) Jordi Gol. Santa Coloma de Gramenet. Barcelona.; (3) Médico de Familia. Unitat de Suport a la Recerca Barcelona-Ciutat. Institut Universitari d'Investigació en Atenció Primària (IDIAP) Jordi Gol. Barcelona.; (4) Médico de Familia. Centre d'Atenció Primària La Marina. Institut Català de la Salut. Barcelona.; (5) Enfermero. Centre d'Atenció Primària Riu Nord-Riu Sud. Institut Català de la Salut. Santa Coloma de Gramenet. Barcelona.; (6) Médico de Familia. Centre d'Atenció Primària Riu Nord-Riu Sud. Institut Català de la Salut. Santa Coloma de Gramenet. Barcelona.; (7) Médico de Familia. Unitat de Suport a la Recerca Metropolitana Nord. Institut Universitari d'Investigació en Atenció Primària (IDIAP) Jordi Gol. Santa Coloma de Gramenet. Barcelona.

80/976. Prevalencia de actividad física en población general mayor de 49 años.

Autores:

(1) Ruiz Comellas, Anna; (2) Pera Blanco, Guillem; (3) Mundet Tudurí, Xavier; (4) Baena Díez, José Miguel; (5) Heras Tébar, Antonio; (6) Alzamora Sas, Mª Teresa; (6) Forés Raurell, Rosa; (7) Torán Monserrat, Pere.

Centro de Trabajo:

(1) Médico de Familia. Área Básica de Salud Sant Joan de Vilatorrada. Barcelona; (2) Estadístico. Unitat de Suport a la Recerca Metropolitana Nord. Institut Universitari d'Investigació en Atenció Primària (IDIAP) Jordi Gol. Santa Coloma de Gramenet. Barcelona; (3) Médico de Familia. Unitat de Suport a la Recerca Barcelona-Ciutat. Institut Universitari d'Investigació en Atenció Primària (IDIAP) Jordi Gol. Barcelona; (4) Médico de Familia. Centre d'Atenció Primària La Marina. Institut Català de la Salut. Barcelona; (5) Enfermero. Centre d'Atenció Primària Riu Nord-Riu Sud. Institut Català de la Salut. Santa Coloma de Gramenet. Barcelona; (6) Médico de Familia. Centre d'Atenció Primària Riu Nord-Riu Sud. Institut Català de la Salut. Santa Coloma de Gramenet. Barcelona; (7) Médico de Familia. Unitat de Suport a la Recerca Metropolitana Nord. Institut Universitari d'Investigació en Atenció Primària (IDIAP) Jordi Gol. Santa Coloma de Gramenet. Barcelona.

80/1042. Terapia grupal. ¿Nos ayudamos a dejar de fumar?

Autores:

Llosa Céspedes, Jorge.

Centro de Trabajo:

Médico de Familia. Centro de Salud Santa Eulalia. Islas Baleares.

80/1043. ¿Son los residentes de familia empáticos?

Autores:

(1) Rodríguez Álvarez, Jesús Tomás; (2) Uribe Mancilla, Martha Milagros; (3) Moreta Cuevas, Josue; (4) Turea, Natalia; (1) Torcal Potente, Ana.

Centro de Trabajo:

(1) Médico de Familia. Centro de Salud Balconcillo. Guadalajara.; (2) Médico Residente de 4º año de Medicina Familiar y Comunitaria. Centro de Salud Balconcillo. Guadalajara.; (3) Médico Residente de 3er año de Medicina Familiar y Comunitaria. Centro de Salud Balconcillo. Guadalajara.; (4) Médico Residente de 2º año de Medicina Familiar y Comunitaria. Centro de Salud Balconcillo. Guadalajara.

80/1152. Las auditorías evolutivas en salud son una herramienta valiosa para conocer /mejorar resultados en prevención cardiovascular.

Autores:

(1) Martín Rioboó, Enrique; (2) Pérula de Torres, Luis Ángel; (3) Martínez Guillén, María de los Reyes; (3) García-Baquero Martín, Isabel Dolores; (3) García Criado, Emilio; (3) González Pimentel, Mélida Esther; (3) Bosquet Batista, Eduardo; (3) Gómez Panzuela, Noelia; (3) González Blanco, Virginia; (3) Jiménez Pérez, Rocío; (3) Martín Mañero, Cristina.

Centro de Trabajo:

(1) Doctor en Medicina.Médico de Familia. Unidad de Gestión Clínica Fuenstanta. Córdoba; (2) Médico de Familia. Unidad Docente de Medicina Familiar y Comunitaria. Distrito Sanitario

Córdoba-Guadalquivir; (3) Médico de Familia. Unidad de Gestión Clínica Fuenstanta. Córdoba.

80/1319. ¿Qué hacemos con el índice tobillo-brazo?

Autores:

(1) Font Alonso, Maria Josep; (2) Cantano Navarro, Xavier; (3) Berengue González, Andrea Carolina; (3) Santeugini Bosch, Anna; (4) Ramos Ordoñez, Adriana Angela; (5) Casanovas Cuquet, Esther; (6) Puigvert Garcia, Maria dels Angels; (7) Perez Basart, Maria Teresa; (7) Masvidal Rey, Maria del Mar; (4) Fournier Cañete, Juan Miguel.

Centro de Trabajo:

(1) Médico de Familia.Centro Atención Primaria de Pineda de Mar.Barcelona.; (2) Diplomado en Enfermeria.Centro de Salud Pineda de Mar. Barcelona.; (3) Médico de Familia. Centro de Salud Pineda de Mar. Barcelona; (4) Médico de Familia. Centro de Salud Pineda de Mar. Barcelona.; (5) Diplomada en Enfermeria. Centro de Salud Pineda de Mar; (6) Diplomada en Enfermeria. Centro de Salud Pineda de Mar. Barcelona.; (7) Diplomada en Enfermeria.Centro de Salud Pineda de Mar. Barcelona.

80/1389. Tratamiento y control de factores de riesgo cardiovascular en enfermos con cardiopatia isquemica

Autores:

(1) Llort Samsó, Laia; (1) Navarro Echeverria, M. Antonia; (1) Bobadilla Machín, Inocencia M; (1) Florensa Piró, Maria del Carmen; (1) Alabat Teixidó, Andres; (2) Olivares Alviso, Rocio Alejandra; (3) Vélez Cedeno, Viviana; (4) Guillen Mesalles, Mónica; (4) Domènech Bonilla, M. Encarna; (5) Cunillera Batlle, Meritxell.

Centro de Trabajo:

(1) Médico de Familia. Área Básica de Salud Les Borges Blanques. Lleida; (2) Médico Residente de 1er año de Medicina Familiar y comunitaria. Área Básica de Salud Les Borges Blanques. Lleida; (3) Médico Residente de 1er año de Medicina Familiar y comunitaria.Área Básica de Salud Les Borges Blanques. Lleida; (4) Enfermera. Área Básica de Salud Les Borges Blanques. Lleida; (5) Enfermera.Área Básica de Salud Les Borges Blanques. Lleida.

80/1446. Control de la Insuficiencia Renal Crónica en Atención Primaria: perfil clínico y objetivos terapéuticos.

Autores:

(1) Brotons Cuixart, Carlos; (2) Fernández Valverde, Diana Elizabeth; (3) de la Figuera Von Wichmann, Mariano; (4) Rovira Marcelino, Gemma; (4) Jiménez Muñoz, Beatriz; (5) Vázquez Pirillo, Gastón Ezequiel; (2) Bottaro Parra, David Ricardo; (6) Moral Peláez, Irene; (7) Monteserin Nadal, Rosa; (8) Vila Garcia, Judith.

Centro de Trabajo:

(1) Médico Residente. Centro. Salud Sardenya. Barcelona.; (2) Médico Residente de4to año de Medicina Familiar y Comunitaria. Centro de Salud Sardenya. Barcelona; (3) Médico de Familia. Centro de Salud Sardenya. Barcelona; (4) Médico Residente de 2do año de Medicina Familiar y Comunitaria. Centro de Salud Sardenya. Barcelona; (5) Médico Residente de 3er año de Medicina Familiar y Comunitaria. Centro de Salud Sardenya. Barcelona; (6) Estadistica. Unidad de Recerca: Centro de Salud Sardenya - IIB Sant Pau. Barcelona; (7) Médico de Familia. Centro de Salud Sardenya. Barcelona.; (8) Enfermera . Centro de Salud Sardenya.Barcelona.

80/1686. ¿Por qué desestimar algo que no conocemos? Efecto placebo

Autores:

(1) Panisello Rollo, Joima; (2) Castell, Eudald; (3) Alins Preses, Josep.

Centro de Trabajo:

(1) Especialista en Medicina Interna. Directora General Fundación para el Fomento de la Salud. Madrid.; (2) Escuela Pia; (3) Médico de Familia. ABS Martorell. Barcelona.

09.00-10.30 horas

Defensa de Comunicaciones pósters: Defensa de Pósters 66.

» Totem 6

Moderadora:

Dra. Dª. Eulalia Esquerra Tuñi

Médico de Familia. Centro de Atención Primaria Barceloneta. PAMEM. Barcelona. Coordinadora Nacional del Grupo de Trabajo de Homeopatía de SEMERGEN.

80/1. Dolor abdominal en paciente hipertenso.

Autores:

Ruiz Castilla, Francisco José; Aragón Leal, María Ángeles.

Centro de Trabajo:

Médico de Familia. Servicio de Cuidados Críticos de Urgencias. Cádiz.

80/20. Atenciones domiciliarias en un servicio de urgencias extrahospitalario (SUE).

Autores:

(1) Gómez Moraga, Alfonso; (2) Navarro Reina, María Eugenia; (3) Gómez Rodríguez, María Encarnación; (4) Rodríguez Fernández, Encarnación.

Centro de Trabajo:

(1) Médico de Familia. Servicio de Urgencias Extrahospitalario. Archena. Murcia; (2) Enfermera. Servicio de Urgencias Extrahospitalario. Archena. Murcia; (3) Enfermera. Centro de Salud Archena. Murcia; (4) Médico de Familia. Centro de Salud Archena. Murcia.

80/27. ¿Podemos hacer ecocardiografía los Médicos de Familia?. Experiencia del Grupo de Trabajo de Ecografía de SEMERGEN.

Autores:

(1) Algaba Montes, Margarita; (2) Oviedo García, Alberto Ángel; (3) Pliego Cosano, Raúl; (4) Cervera Serrano, Juan; (5) Segura Grau, Ana; (6) Díaz Rodríguez, Nabor.

Centro de Trabajo:

(1) Médico de Familia. Miembro del Grupo de Trabajo de Ecografía de SEMERGEN. Hospital de Valme. Sevilla; (2) Médico de Familia. Miembro del Grupo de Trabajo de Ecografía SEMERGEN. Servicio de Urgencias Hospital de Valme. Sevilla.; (3) Médco de Familia. Centro de Salud Nuestra Señora de la Oliva. Alcalá de Guadaira. Sevilla. Miembro del Grupo de Trabajo de Ecografía SEMERGEN.; (4) Médico de Familia. Centro de Salud Nuestra Señora de la Oliva. Alcalá de Guadaira. Sevilla. Miembro del Grupo de Trabajo de Ecografía SEMERGEN.; (5) Médico de

Familia. Médico ecografista en Centro Diagnostico Ecográfico y en Unidad de ecografía general del Hospital San Francisco de Asis, Madrid.; (6) Médico de Familia. Coordinador del Grupo de Trabajo de Ecografía SEMERGEN. Centro de Salud A Valenza. Barbadás. Ourense.

80/1024. ¿Qué piensan nuestros pacientes de los recortes en sanidad?

Autores:

(1) Angullo Martinez, Escarlata; (2) Ortego Jurado, Miguel; (2) Villar Ruiz, Jesús; (1) González Lazcano, Luis; (3) Esteva Cantó, Magadalena.

Centro de Trabajo:

(1) Médico de Familia. Centro de Salud Escola Graduada. Palma de Mallorca.; (2) Residente 2o año de Medicina Familiar y Comunitaria. Centro de Salud Escola Graduada. Palma de Mallorca.; (3) Unidad Docente de Medicina Familiar y Comunitaria-Unidad de Investigación. Gerencia Atención Primaria Mallorca.

80/1039. Diseño de un cuestionario: la unidad de atención al usuario.

Autores:

(1) Blanch Mon, Alba; (2) Soler Pérez, Patricia; (2) Aliacar Pujadas, Marta; (2) Luna Moya, Amàlia; (3) Romaguera Lanau, Jaume; (4) Díaz Gallego, Francisco.

Centro de Trabajo:

(1) Médico de Familia. Centro de Atención Primaria Larrard. Barcelona.; (2) Unidad de Atención al Usuario. Centro de Salud Larrard. Barcelona.; (3) Médico Residente de 1er año de Medicina Familiar y Comunitaria. Centro de Salud Larrard. Barcelona.; (4) Médico de Familia. Centro de Salud Larrard. Barcelona.

80/1322. Circuito para el cribado de retinopatía diabética en Atención Primaria.

Autores:

Gosa Méndez, Marta; Sánchez Monforte, Milagros; González Castaño, Anabel; Ordóñez Oña, Elvis; Muñoz Jimenez, Sonia; Puigbertran Farres, Ivan; de Noguera Mundo, Mercè; del Val Viñolas, Miquel.

Centro de Trabajo:

Médico de Familia. Centro de Atención Primaria Vila Olímpica. Barcelona.

80/1323. En busca de la enfermedad pulmonar obstructiva crónica perdida.

Autores:

(1) Santeugini Bosch, Anna; (2) Font Alonso, Maria Josep; (2) Berengue González, Andrea Carolina; (2) Ramos Ordoñez, Adriana Angela; (2) Comas Arnau, Gemma; (3) Puigvert Garcia, Maria dels Angels; (2) Navarro Gilo, Montserrat; (4) Cantano Navarro, Xavier; (3) Masvidal Rey, Maria del Mar; (2) Gonzalez Garcia, Irene.

Centro de Trabajo:

(1) Médico de Familia.Centro de Salud Primaria Pineda de Mar. Barcelona.; (2) Médico de Familia. Centro de Salud Pineda de Mar. Barcelona.; (3) Diplomada en Enfermeria.Centro de Salud Pineda de Mar. Barcelona.; (4) Diplomado en Enfermeria.Centro de Salud Pineda de Mar. Barcelona.

80/1327. Control del colesterol-LDL en pacientes diabéticos de alto riesgo.

Autores:

(1) Florensa Piró, Maria del Carmen; (2) Llort Samsó, Laia; (2) Navarro Echeverría, M. Antonia; (2) Bobadilla Machín, Inocencia M; (2) Alabat Teixidó, Andres; (3) Vélez Cedeno, Viviana; (3) Olivares Alviso, Rocía Alejandra; (4) Cunillera Batlle, Meritxell; (4) Domènech Bonilla, M. Encarna; (5) Guillen Mesalles, Mónica.

Centro de Trabajo:

(1) Médico de Familia.Área Básica de Salud Les Borges Blanques.Lleida.; (2) Médico de Familia. Área Blanca de Salud Les Borges Blanques.Lleida.; (3) Médico Residente de 1er año de Medicina Familiar y Comunitaria. Área Básica de Salud Les Borges Blanques.Lleida.; (4) Enfermera. Área Básica de Salud Les Borges Blanques. Lleida.; (5) Enfermera. Área Básica de Salud Les Borges Blanques. Lleida.

80/1332. Domicilios en un punto de atención continuada

Autores:

(1) Ramos Ordoñez, Adriana Angela; (2) Cantano Navarro, Xavier; (1) Berengue González, Andrea Carolina; (1) Santeugini Bosch, Anna; (3) Casanovas Cuquet, Esther; (4) Masvidal Rey, Maria del Mar; (5) Perez Basart, Maria Teresa; (6) Comas Arnau, Gemma; (6) Navarro Gilo, Montserrat; (1) Gonzalez Garcia, Irene.

Centro de Trabajo:

(1) Médico de Familia. Centro de Salud Pineda de Mar. Barcelona.; (2) Diplomado en Enfermeria.Centro de Salud Pineda de Mar. Barcelona.; (3) Diplomada de Enfermeria. Centro de Salud Pineda de Mar. Barcelona.; (4) Diplomada en Enfermeria. Centro de Salud Pineda de Mar. Barcelona.; (5) Diplomada en Enfermeria. Centro de Salud Pineda de Mar. Barcelona.; (6) Médico de Familia. Centro de Salud Pineda de Mar. Barcelona.

80/1485. Nivel educativo en una población con demencia avanzada

Autores:

(1) Prieto Matos, Juan; (2) Prieto Matos, Juan; (2) Baz Rodríguez, Pablo Gregorio; (3) Pingarrón Hernández, Isabel; (4) Fernández Lobato, Elena; (4) Mangas de la Nava, Lorena; (5) Alonso Ingelmo, María José; (5) Isidro Hernández, M. Marta; (5) Sánchez Martín, Ana; (5) Morán Cordoba, Sara.

Centro de Trabajo:

(1) Asociación de Familiares de enfermos de Alzheimer de Salamanca; (2) Medico de Familia. Asociación familiares de enfermos de Alzheimer de Salamanca; (3) Médico anestesista. Hospital Universitario. Salamanca; (4) Psicóloga. Asociación familiares de enfermos de Alzheimer de Salamanca; (5) Enfermera. Asociación familiares de enfermos de Alzheimer de Salamanca.

80/1502. Teledermatología en atención primaria integrada en la historia clínica

Autores:

(1) García Hernández, David; (2) Tribó Boixareu, Mª José; (3) Salvador Mateo, Agnès; (4) Jiménez Peinado, Mónica; (4) Romagosa Pérez-Portabella, Ana; (5) Enfedaque Montes, Belén; (6) Olona Tabueña, Noemí; (7) Ruíz Riera, Rafael; (8) Urbiztondo Sabrido, Inés; (9) López Gómez, Lucía.

Centro de Trabajo:
(1) CAP Dr. Lluís Sayé (EAP Raval Nord); (2) Dermatóloga. Parc de Salut Mar-Hospital del Mar. Barcelona; (3) Médico de Familia. Centro de Atención Primaria. Centro de Atención Primaria Raval Nord. Barcelona; (4) Médico de Familia. Centro de Atención Primaria (CAP) Raval Nord. Barcelona; (5) Médico de Familia-Adjunta de Dirección. Servicio de Atención Primaria Litoral-Esquerra. Barcelona; (6) Técnica de Salud.Servicio de Atención Primaria Litoral. Barcelona; (7) Médico de Familia-Director. Servicio de Atención Primaria Litoral-Esquerra. Barcelona; (8) Médico Residente de Medicina Familiar y Comunitaria. Servicio de Atención Primaria Raval Nord. Barcelona; (9) Médico de Familia. Centro de Atención Primaira Besòs. Barcelona.

80/1516. Telendocrinología en atención primaria integrada en la historia clínica

Autores:
(1) Salvador Mateo, Agnès; (2) Carrera Santaliestra, Maria José; (3) García Hernández, David; (4) Obradors Almodóvar, Laia; (4) Martí Oltra, Zulema; (4) Urbiztondo Sabrido, Inés; (3) Jinénez Peinado, Mónica; (3) Romagosa Pérez-Portabella, Ana; (5) Enfedaque Montes, Belén; (6) Ruíz Riera, Rafael.
Centro de Trabajo:
(1) Médico de Familia. Área Básica de Salud Raval Nord. Lluis Sayé. Barcelona; (2) Endocrinóloga. Parc de Salut Mar-Hospital del Mar. Barcelona.; (3) Médico de Familia. Centro de Atención Primaria Raval Nord. Barcelona; (4) Médico Residente de Medicina Familiar y Comunitaria. Centro de Atención Primaria Raval Nord. Barcelona; (5) Médico de Familia-Adjunta de Dirección. Servicio de Atención Primaria Litoral-Esquerra. Barcelona; (6) Médico de Familia- Director de Servicio de Atención Primaria Litoral-Esquerra. Barcelona.

80/1523. Dietas de Aporte Proteico pautadas en la consulta de Atención Primaria

Autores:
(1) Ruano Santos, José Luis; (2) Del Rey García, Ángela; (3) Cordero Herrero, Santiago.
Centro de Trabajo:
(1) Médico de Familia. Centro de Salud Benavente Sur. Zamora; (2) Psicóloga Clínica. Colegio Esclavas. Salamanca; (3) Médico de Familia. Centro de Salúd Benavente Sur. Zamora.

80/1670. Juicio sobre dilemas éticos cotidianos de los médicos de AP

Autores:
Jiménez González, Joaquín; Quesada Costilla, María Elena; Navas Pleguezuelos, Mercedes; Escobar y Álvaro, Luis José.
Centro de Trabajo:
Médico de Familia. Hospital Rafael Méndez. Murcia.

80/1743. Prevalencia de ojo seco, epífora y xerostomia de un cupo de Atención Primaria en la provincia de Álava

Autores:
(1) Dos Santos Alencar, Marcos Henrique; (2) Sabando Carranza, Jesús Alberto; (3) Calvo Carrasco, Diana.
Centro de Trabajo:
(1) Médico Residente de Medicina Familiar y Comunitaria.Centro de Salud Zaramaga. Vitoria-Gasteiz.; (2) Médico de Familia. Centro de Salud Zaramaga. Vitoria-Gasteiz; (3) Enfermera. Centro de Salud Zaramaga. Vitoria-Gasteiz.

80/1766. Diferencias en el perfil clínico de los pacientes con cardiopatía isquémica, según el sexo, de un cupo de un Médico de Familia

Autores:
(1) Dorado Muñoz, Mª de los Ángeles; (2) Berrocal Acevedo, Ángela María; (2) Risco Solanilla, José Carlos; (2) Cestero Venegas., Carlos; (3) Montaño Lavado, Esperanza.
Centro de Trabajo:
(1) Médico Residente de Medicina Familiar y Comunitaria. Centro de Salud San Roque. Badajoz.; (2) Médico Residente de Medicina Familiar y Comunitaria. Centro de Salud San Roque. Badajoz; (3) Médico de Familia. Centro de Salud Jérez de los Caballeros. Badajoz.

80/1772. Utilidad de la homeopatía en el manejo de los trastornos más frecuentes del embarazo y la lactancia.

Autores:
(1) Conde Díez, Susana; (2) Viejo Casas, Ana; (3) De las Cuevas Allende, Ricardo.
Centro de Trabajo:
(1) Médico de Familia. Centro de Salud Cudeyo. Santander.; (2) Médico de Familia. Centro de Salud Pisueña-Selaya. Santander.; (3) Médico de Familia. Centro de Salud Cotoino I. Santander.

80/1776. Importancia de los Reconocimientos Médicos Laborales entre el Personal de un Distrito de Atención Primaria de Salud.

Autores:
(1) Macías Delgado, Teodoro; (2) Ramblado Minero, Mercedes; (3) Perez Aquino, Jose Luis; (4) Benitez Lafuente, Aguas Santas; (5) Papín Fernandez, Juan Antonio; (6) Martíncano Gómez, José Luis; (7) Prieto Alfonso, Isabel María; (8) Garrido Pazos, María Dolores; (9) López García, Juan Cipriano.
Centro de Trabajo:
(1) Médico de Familia. UGC Cortegana. Huelva .Grupos Salud Laboral Semergen.; (2) Médico Vigilancia Salud Unidad Prevención de Riesgos Laborales. Distrito Huelva. Grupo Salud Laboral Semergen; (3) Técnico Unidad Prevención de Riesgos Laborales. Distrito de Atención Primaria Salud Huelva.; (4) Médico Residente de Medicina Familiar. Hospital de Rio Tinto. Huelva. Grupo de Salud laboral.; (5) DUE. Fundación Sant Hospital Seu de Urgell. Lerida; (6) Médico de Familia. Centro de Salud de Jabugo.Huelva. Grupo de Salud Laboral Semergen; (7) UGC Cortegana. Huelva. Grupo de Salud Laboral Semergen; (8) Médico de Familia. Hospital de Rio Tinto. Huelva. Grupo de Salud Laboral Semergen; (9) Servicio de Epidemiología AGS Norte de Huelva. Grupo de Salud Laboral de Semergen.

80/1777. Colaboración necesaria medico del trabajo y Médico de Familia experiencia en un Distrito de Atención Primaria de Salud.

Autores:
(1) Ramblado Minero, Mercedes; (2) Perez Aquino, Jose Luis; (3) Macías Delgado, Teodoro; (4) Benitez Lafuente, Aguas Santas; (5) Papín Fernandez, Juan Antonio; (6) Martíncano Gómez, José

Luis; (7) Prieto Alfonso, Isabel María; (8) Garrido Pazos, María Dolores; (9) López García, Juan Cipriano.

Centro de Trabajo:

(1) Médico Vigilancia Salud Unidad Prevención de Riesgos Laborales.Distrito Sanitario de Atención Primaria de Salud Huelva. Grupo Salud Laboral Semergen; (2) Técnico Unidad Prevención de Riesgos Laborales. Distrito Sanitario de Atención Primaria Salud Huelva; (3) Médico de Familia. UGC Cortegana. Huelva .Grupos Salud Laboral Semergen.; (4) Médico Residente de Medicina Familiar. Hospital de Rio Tinto .Huelva. Grupo de Salud laboral; (5) DUE. Fundación Sant Hospital Seu de Urgell. Lérida; (6) Médico de Familia. Centro de Salud de Jabugo. Huelva. Grupo de Salud Laboral Semergen; (7) UGC Cortegana .Huelva. Grupo de Salud Laboral Semergen; (8) Médico de Familia. Hospital de Rio Tinto .Huelva .Grupo de Salud Laboral Semergen.; (9) Epidemiología AGS Norte de Huelva. Grupo de Salud Laboral de Semergen.

09.00-11.00 horas

Defensa de Comunicaciones pósters: Defensa de Pósters 67.

» Totem 7

Moderador:

Dr. D. Josep Franch Nadal

Médico de Familia. Centro de Atención Primaria Raval Sud. Barcelona.

80/25. Intoxicación por organoclorados: a propósito de un caso.

Autores:

(1) Trillo Calvo, Eva; (1) López Esteban, Mercedes; (1) Pinilla Palacios, Maria Victoria; (2) Contin Pescacen, Mª Soledad; (3) Medvedeva, Anna; (1) Caldero Santiago, Lidia; (2) Berrade Goyena, Natividad; (2) Castrillo, Inmaculada; (2) Cano, Sofia; (2) Arana Alonso, Eva.

Centro de Trabajo:

(1) Médico de Familia. Centro de Salud Picarral. Zaragoza; (2) Médico de Familia. Centro de Salud Sangüesa. Zaragoza; (3) Médico de Residente de Medicina de Familia. Centro de Salud Sangüesa. Zaragoza.

80/49. Saturnismo: a propósito de un caso.

Autores:

(1) Trillo Calvo, Eva; (2) Medvedeva, Anna; (3) Contin Pescacen, Mª Soledad; (3) Castrillo Díez, Inmaculada; (3) Berrade Goyena, Natividad; (3) Cano Lasala, Sofia; (4) Antonio Paniagua, Jose Luis; (3) Arana Alonso, Eva; (4) Perez Marco, Christine; (3) Florentino, Francis.

Centro de Trabajo:

(1) Médico de Familia. Centro de Salud Picarral. Zaragoza; (2) Médico Residente de Medicina Familiar y Comunitaria. Centro de Salud Actur Sur. Zaragoza; (3) Médico de Familia. Centro de Salud Sangüesa. Zaragoza; (4) Médico de Familia. Centro de Salud Actur Sur. Zaragoza.

80/110. Trombosis paramacular por mal control de HTA.

Autores:

Padial Cordón, Francisco Jose; Rodríguez Aguiar, María Dolores; Salguero Merino, Ana Belen; Hernández Ocaña, Inmaculada; Hernández Álvarez, José Antonio; Sánchez Gómez, Fátima.

Centro de Trabajo:

Médico de Familia. Centro de Salud Cartagena Oeste. Murcia.

80/145. Deterioro cognitivo: ¿demencia o no demencia?.

Autores:

(1) de Miguel Ibáñez, María Blanca; (1) Jugo Jiménez, Beatriz; (2) Morilla Tena, Isabel; (2) Morella Alcolea, Nuria; (1) Prieto Lozano, Amelia; (1) García Martínez, Margarita; (1) Carrera Izquierdo, Elena; (2) Alvarez Vigil, Isabel; (2) Riba Ferrer, Montserrat; (1) Mateos, Tránsito.

Centro de Trabajo:

(1) Médico de Familia. Centro de Atención Primaira Gavá. Barcelona; (2) Enfermera. Centro de Atención Primaira Gavá. Barcelona.

80/189. Tumefacción en el hombro. A propósito de un caso.

Autores:

(1) Oviedo García, Alberto Ángel; (2) Algaba Montes, Margarita; (3) Segura Grau, Ana; (4) Pliego Cosano, Raúl; (4) Cervera Serrano, Juan; (5) Rodríguez Lorenzo, Angel; (6) Díaz Rodríguez, Nabor.

Centro de Trabajo:

(1) Médico de Familia. Miembro del Grupo de Trabajo de Ecografía de SEMERGEN. Hospital de Valme. Sevilla; (2) Médico de Familia. Miembros del Grupo de Trabajo de Ecografía SEMERGEN. Servicio de Urgencias Hospital de Valme. Sevilla.; (3) Médico de Familia. Médico ecografista en Centro Diagnostico Ecográfico y en Unidad de ecografía general del Hospital San Francisco de Asis, Madrid.; (4) Médico de Familia. Centro de Salud Nuestra Señora de la Oliva. Alcalá de Guadaira. Sevilla. Miembro del Grupo de Trabajo de Ecografía SEMERGEN.; (5) Médico de Familia. Clínica Nuestra Señora Perpetuo Socorro. Vigo. Miembro del Grupo de Trabajo de Ecografía SEMERGEN; (6) Médico de Familia. Coordinador del Grupo de Trabajo de Ecografía SEMERGEN. Centro de Salud A Valenza. Barbadás. Ourense.

80/262. Detección precoz de signos de alarma en atención primaria para derivación rápida

Autores:

(1) Alonso Garcia, Concepción; (1) Luquin Martínez, Rafael; (2) Pons Claramonte, Manuel; (1) Piñana López, Alfonso.

Centro de Trabajo:

(1) Médico de Familia. Centro de Salud Virgen de la Caridad. Cartagena-Oeste. Murcia; (2) Médico Residente de 2º año de Medicina Familiar y Comunitaria. Centro de Salud Virgen de la Caridad. Cartagena-Oeste. Murcia.

80/537. Fobia social como secuela de un caso de meningoencefalitis herpética

Autores:

(1) Perpiñá Fortea, Consuelo; (1) Mata Ruiz, Gema; (1) Moga Lozano, Silvia; (2) Malagón Solana, Bárbara; (1) Jiménez Castillo, Maria Esther; (3) Calleja Rodríguez, Concepción; (4) González Pérez-Solero, Marta; (5) García Villena, Jaime.

Centro de Trabajo:

(1) Médico de Familia EBAP. Centro de Salud Torre del Mar. Málaga.; (2) Médico Residente de 4º año de Medicina Familiar y Comunitaria. Centro de Salud Torre del Mar. Málaga.; (3) Médico del Servicio de Urgencias. Hospital General Básico de la Axarquía. Málaga.; (4) Médico Residente de 1er año de Medicina Familiar y Comunitaria. Centro de Salud Torre del Mar. Málaga.; (5) Médico

Residente de 2º año de Medicina Familiar y Comunitaria. Centro de Salud Torre del Mar. Málaga.

80/538. Pleuropericarditis, sospecha en consulta

Autores:

(1) Hermoso Sabio, Antonio; (2) López Delgado, Concepción; (3) López Ramiro, Miguel Ignacio; (4) Fernandez López, Pedro; (4) Valverde Morillas, Carmen; (5) Martín Pérez, Celia María.

Centro de Trabajo:

(1) Médico de Familia. Centro de Salud La Zubia. Consulta de Bellavista. Granada.; (2) Médico Residente de 4º año de Medicina Familiar y Comunitaria. Centro de Salud La Zubia. Granada.; (3) Médico Residente de 2º año de Medicina Familiar y Comunitaria. Hospital Clínico Universitario de Granada.; (4) Médico de Familia. Centro de Salud La Zubia. Granada.; (5) Enfermera de Familia. Centro de Salud La Zubia. Granada.

80/572. Otalgia referida

Autores:

Lucena Ortega, Francisco Javier.

Centro de Trabajo:

Médico de Familia. Centro de Salud Delicias. Jerez de la Frontera. Cádiz.

80/578. ¿Es tan inocua la Amoxicilina / Ac. Clavulánico?

Autores:

(1) Alcalde Sesma, María Aurora; (2) Hernández Núñez, Carmen; (3) Abellà Porta, Montserrat; (4) Martín Arribas, Enrique; (5) Rico Urios, Remedios.

Centro de Trabajo:

(1) Médico de Familia. Centro de Atención Primaria Tarragona 6. Tarragona, Barcelona.; (2) Médico de Familia. Centro de Atención Primaria Montblanc. Tarragona, Barcelona.; (3) Enfermera. Centro de Atención Primaria Montblanc. Tarragona, Barcelona.; (4) Médico de Familia. Centro de Atención Primaria Tarragona 7. Tarragona. Barcelona; (5) Médico de Familia. Centro de Atención Primaria Salou. Tarragona. Barcelona.

80/602. No era arenilla

Autores:

(1) Baquerizo Gallardo, José Ignacio; (2) Curado Castaño, Raul; (3) Calderón Moreno, Francisco Javier.

Centro de Trabajo:

(1) Médico de Familia. Centro de Salud Utrera Sur. Sevilla; (2) Médico de Familia. Centro de Salud Montequinto. Dos Hermanas. Sevilla; (3) Médico de Familia. Centro de Salud Cartagena Oeste. Cartagena. Murcia.

80/614. Otro caso de "lobo con piel de oveja"(1)

Autores:

(1) Lafuente González, Hannia; (2) Sender Palacios, María José; (3) Marco Cairó, Francesc Xavier; (4) Ferrás Murcia, Josep V.; (5) Maiz Cal, Javier; (6) Vizcasillas Pallas, Guillem; (7) Márquez Alsina, Marta; (8) Casalots Casado, Jaume; (9) Salas Caudevilla, Antonio.

Centro de Trabajo:

(1) Médico Residente de Medicina Familiar y Comunitaria. Centro de Atención Primaria Terrassa Nord (CTN)-Consorci Sanitari de Terrassa. Terrassa. Barcelona.; (2) Médico especialista en Medicina Familiar y Comunitaria. Centro de Atención Primaira Terrassa Nord-Consorci Sanitari de Terrassa. Terrassa. Barcelona.; (3) Odontólogo. Centro de atención Primaira Terrassa Nord-Consorci Sanitari de Terrassa. Terrassa. Barcelona.; (4) Cirujano Maxilofacial. Hospital Universitario Mutua de Terrassa. Terrassa. Barcelona; (5) Especialista en Otorrinolaringología. Hospital Universitario Mutua de Terrassa. Terrassa. Barcelona.; (6) Médico Especialista en Otorrinolaringología. Hospital Universitario Mutua de Terrassa. Terrassa. Barcelona.; (7) Médico Residente de 2º año de Medicina Familiar y Comunitaria. Centro de Atención Primaria Terrassa Nord (CTN)-Consorci Sanitari de Terrassa. Terrassa. Barcelona.; (8) Médico Especialista en Anatomía Patológica. Servicio de Anatomía Patológica. Hospital Universitario Mutua de Terrassa. Terrassa. Barcelona.; (9) Médico Especialista en Anatomía Patológica. Jefe del Servicio de Anantomía Patológica. Hospital Universitario Mutua de Terrassa. Terrassa. Barcelona.

80/634. ¿Nos olvidamos de tratar el dolor que provocamos a nuestros pacientes?

Autores:

(1) Payá Enguix, Carmen; (2) López Matoses, Maria José; (3) Fenollar Sastre, Ferran; (4) Clar Puig, Cristina; (1) Juan Ortega, Joaquin Vicente; (5) Galofre Ferrer, Manolo.

Centro de Trabajo:

(1) Médico de Familia. Centro de Salud Gandia-Beniopa.Valencia; (2) Médico de Familia. Centro de Salud Integral. Tavernes de la Valldigna. Valencia; (3) Servicio de Urgencias de Atención Primaria Canal Salat Ciutadella; (4) Médico de Familia. Centro de Salud Gandia-Grau.Valencia; (5) Médico Jubilado. Valencia.

80/739. Neumonía eosinofílica, a propósito de un caso

Autores:

(1) Vicente Prieto, Patricia; (2) Lucia Ramos, Guadalupe; (3) Iglesias Salgado, Mª Ángeles; (1) Becerro Muñoz, Concepción Mª; (4) Palomo del Arco, Jesús; (5) Andrés Galache, Mª Belén; (6) Martín Bermejo, Alberto; (3) Giadach Vargas, Cristian; (6) Arandia Guzman, Daniel Angel.

Centro de Trabajo:

(1) Médico de Familia. Centro de Salud Miguel Armijo. Salamanca; (2) Médico Residente de 1º año de Medicina Familiar y Comunitaria. Centro de Salud Miguel Armijo. Salamanca; (3) Médico Residente de 4º año de Medicina Familiar y Comunitaria. Centro de Salud Miguel Armijo. Salamanca; (4) Médico de Familia. Centro de Salud de Guijuelo. Salamanca; (5) Enfermera. Centro de Salud Miguel Armijo. Salamanca; (6) Médico Residente de 4º año de Medicina Familiar y Comunitaria. Centro de Salud Garrido Sur. Salamanca.

80/791. Un "Bulto" con sorpresa....

Autores:

(1) Gil Higes, Emma; (1) Trillo, Gloria; (2) Medina Sampedro, María; (3) Rubiato Aragón, Rosario; (4) Avalos Galan, Mª Esther; (5) Díaz González, Isabel; (1) De Diego Provencio, Esther.

Centro de Trabajo:

(1) Médico de Familia. Centro de Salud Francia. Fuenlabrada. Madrid; (2) Médico de Familia. Centro de Salud Villaviciosa de Odón. Madrid; (3) Médico de Familia. Centro de Salud Brunete. Madrid; (4) Médico de Familia. Centro de Salud Parque Coimbra. Móstoles. Madrid; (5) Médico de Familia. Centro de Salud Pinto. Madrid.

80/800. Soy la pupas,¡Además de lo del pulmón, no se me cura esto!

Autores:

(1) Colas Sanz, Jose; (1) González Gamarra, Amelia; (1) Fernandez Hernandez, Maria Lucia; (2) Rebollo Martínez, Blanca; (1) Montalvo Montes, Milagros; (1) Martinez Morillas, Luzmarina; (1) Martin Hernandez, Carmen; (1) López Álvarez, Begoña; (1) Vicuña Castrejon, Begoña; (1) Nanclares Crespo, Luis Miguel.

Centro de Trabajo:

(1) Médico de Familia. Centro de Salud Goya. Madrid; (2) Médico Residente de Medicina Familiar y Comunitaria. Centro de Salud Goya. Madrid.

80/803. Parestesias, un abanico de posibilidades

Autores:

Antonio González, Marina Manuela; Morcillo, Miguel Angel; Pardo Blazquez, Raquel; Vargas Berzosa, Monica; Armengol Sala, Juan; Conde Gomez, Maria Suceso.

Centro de Trabajo:

Médico De Familia. Servicio de Urgencias. Hospital de Hellin. Albacete.

80/854. Sarcoidosis cardiaca

Autores:

(1) Cebrián Martínez, Ana María; (2) De Miguel Gómez, Alfonso; (3) Martínez Navarro, Naiara; (2) Redondo Romero, Laura; (3) Cañada Cámara, Esther; (4) Pérez Fernández, José Manuel; (2) Pérez Crespo, Carmen; (2) Botías Martínez, Carmen; (2) Navarro Sanchez, Silvia; (2) De Casas Fernández, Mª Xania.

Centro de Trabajo:

(1) Médico de Familia. Centro de Salud Cartagena San Antón. Cartagena. Murcia; (2) Médico de Familia. Centro de Salud de San Antón. Cartagena. Murcia; (3) Médico Residente de 1er año de Medicina Familiar y Comunitaria. Centro de Salud de San Antón. Cartagena. Murcia; (4) Médico de Familia. Centro de Salud de Mazarrón. Cartagena. Murcia.

80/933. Una migraña de infarto.

Autores:

(1) Matamoros Hernández, Juan; (2) Palacios Matorell, Daniel Casiano; (3) Balanzá Garzón, Alicia; (4) Navarro de San Andrés, Elena Mª; (5) Ruiz Zaragozá, Benjamin; (6) Espuig Aviñó, José; (7) Almenar Cubells, Enrique; (8) Galindo Rodríguez, Antonio; (9) Pérez Quintana, Oscar; (10) Vendrell Torres, Federico.

Centro de Trabajo:

(1) Médico de Familia. Centro de Salud Almussafed. Valencia.; (2) Médico Familia. Centro de Salud Almussafes. Valencia.; (3) Médico de Familia. Hospital La Plana. Castellón.; (4) Médico de Familia. Centro Salud Alzira. Valencia.; (5) Médico Familia. Centro Salud Almussafes. Valencia.; (6) Médico Familia. Centro Salud Almussafes. Valencia; (7) Médico de Familia. Centro Salud Benifao. Valencia.; (8) Médico de Familia. Centro Salud Almussafes. Valencia.; (9) Médico de Familia. Centro Salud Benifaio. Valencia.; (10) Médico Familia. Centro Salud Sollana. Valencia.

80/969. Aviso al centro de salud por mujer inconsciente de 21 años.

Autores:

(1) Castro Jiménez, Rafael Ángel; (2) Jiménez Moral, Gabriel; (3) Fonseca del Pozo, Francisco Javier.

Centro de Trabajo:

(1) CMI Medina Azahara. Urgencias Hospital Cruz Roja. Córdoba.; (2) Empresa Pública de Emergencias Sanitarias 061. Córdoba.; (3) Dispositivo Cuidados Críticos y Urgencias de Montoro. Córdoba.

80/1198. La anamnesis como base diagnóstica.

Autores:

(1) Martínez Prieto, Victoria; (2) Sánchez Palomeque, Ana; (3) Romero Morilla, Silvia; (4) Cantueso Tapia, Teresa; (5) Recio Añon, Carlos; (6) Muñoz Puentes, Marta; (7) Pozo Cascajosa, Ana María; (7) López Aragón, Antonia; (8) León Sánchez, Montserrat; (9) Ruiz Tajuelo, Sara.

Centro de Trabajo:

(1) Médico de Familia. Agencia Sanitaria Bajo Guadalquivir. Écija.; (2) Médico de Familia. Centro de Salud Virgen de la Cabeza. Andújar. Jaén.; (3) Médico de Familia. Centro de Salud Villacarrillo. Jaén.; (4) Médico de Familia. Agencia Sanitaria Alto Guadalquivir. Los Pedroches.; (5) Médico De Familia. Centro de Salud El Almorrón. Écija. Sevilla.; (6) Médico de Familia. Hospital Torrecárdenas. Almería.; (7) Médico Residente de 4º año de Medicina Familiar y Comunitaria. Centro de Salud Virgen de la Cabeza. Andújar. Jaén.; (8) Médico Residente de 2º año de Medicina Familiar y Comunitaria. Centro de Salud Virgen de la Cabeza. Andújar. Jaén.; (9) Médico Residente de 2º año de Medicina Familiar y Comunitaria. Centro de Salud Puerta de Madrid. Andújar. Jaén.

80/1460. Porfiria cutánea tarda

Autores:

(1) Fernández Callejón, Inmaculada; (2) Fernández Callejón, Alba; (3) Jacob Bautista, N; (4) Espinel Vazquez, ML.

Centro de Trabajo:

(1) Medico de Familia en Servicio de urgencias del Hospital Punta Europa. Cádiz; (2) Médico Residente de Medicina Familiar y Comunitaria. Centro de salud La Velada. La Línea de la Concepción. Cádiz; (3) Medico de Familia. Centro de Salud la Velada. Cádiz; (4) Dermatologa. Hospital de La Linea. Cádiz.

09.00-11.00 horas

Defensa de Comunicaciones pósters: Defensa de Pósters 68.

» Totem 8

Moderadora:

Dra. Dª. Flora López Simarro

Médico de Familia. Área Básica de Salud Martorell. Barcelona. Miembro del Grupo de Trabajo de Diabetes de SEMERGEN.

80/198. Algo as que un catarro.

Autores:

Rodríguez Aguiar, María Dolores; Padial Cordón, Francisco Jose; Hernández Álvarez, José Antonio; Hernández Ocaño, Inmaculada; Salguero Merino, Ana Belen; Sánchez Gómez, Fátima.

Centro de Trabajo:

Médico de Familia. Centro de Salud Cartagena Oeste. Murcia.

80/225. Enfermedad renal de causa obstructiva en anciano.

Autores:
(1) González Amaya, Sebastián; (1) Díaz Carrillo, Lorena; (1) Juan Daniel, Ocaña Rodríguez; (2) Ruiz Peña, Manuel; (1) Beardo Alonso, María; (1) Arenas Traverso, Clara María; (1) Ramírez Soriano, Adolfo; (3) Rodríguez López, José Manuel; (4) Alvarado Tato, Antonio José; (5) Ríos González, Andrés Pablo.
Centro de Trabajo:
(1) Médico de Familia. Centro de Salud Algeciras Norte. Cádiz; (2) Médico de Familia. Centro de Salud Los Barrios. Cádiz; (3) Médico Residente de 3er año de Medicina Familiar y Comunitaria. Centro de Salud Algeciras Norte. Cádiz; (4) Médico de Familia. Centro de Salud Bellavista. Sevilla; (5) Médico Residente de 4º año de Medicina Familiar y Comunitaria. Centro de Salud Algeciras Norte. Cádiz.

80/243. Cansancio generalizado en paciente de raza negra

Autores:
Padilla del Campo, María del Carmen; Perea Rodríguez, Cristina; Perea Rodríguez, Ana Mar; Moya Jiménez, Mª Carmen; Fernández López, Martina Lucía.
Centro de Trabajo:
Médico de Familia. Centro de Salud Roquetas Norte. Almería.

80/245. Diarrea con focalidad neurológica

Autores:
(1) Velilla Zancada, Sonsoles Maria; (2) Prieto Díaz, Miguel Ángel.
Centro de Trabajo:
(1) Médico de Familia. Centro de Salud Ancin. Navarra; (2) Médico de Familia. Centro de Salud Vallobin-La Florida. Oviedo.

80/247. Amenorrea Primaria: Síndrome de Turner

Autores:
(1) Rodríguez Fernández, Encarnación; (2) Gómez Rodríguez, María Encarnación; (1) Gómez Moraga, Alfonso.
Centro de Trabajo:
(1) Médico de Familia. Centro de Salud Mario Spreáfico. Archena. Murcia; (2) DUE. Salud Mental. Centro de Salud Mario Spreáfico. Archena. Murcia.

80/250. Adenopatía cervical como primera manifestación de carcinoma de pulmón

Autores:
(1) Requeno Jarabo, María Nuria; (1) Amorós García, Rafael; (1) López del Pueyo, Miguel; (2) Acosta Rozo, Mayra; (3) Regla Marín, Raquel; (4) Portillo Aquino, Karen Daneyda; (4) Ouvarovskaia, Valentina; (5) Quílez Pina, Raquel María; (4) Antoñanzas Lombarte, Ángel; (6) Lacarta Vicioso, María Pilar.
Centro de Trabajo:
(1) Médico Residente de Medicina Familiar y Comunitaria. Centro de Salud Delicias Sur. Zaragoza; (2) Médico Residente de Medicina Familiar y Comunitaria. Centro de Salud Oliver. Zaragoza; (3) Médico Residente de Medicina Familiar y Comunitaria. Centro de Salud San José. Zaragoza; (4) Médico de Familia. Centro de Salud Delicias Sur. zaragoza; (5) Geriatra. Hospital Nuestra Señora de Gracia. Zaragoza; (6) Enfermera. Centro de Salud Delicias Sur. Zaragoza.

80/279. "Una mujer con vida inestable"

Autores:
(1) Elías Villanueva, María Pilar; (2) Sanjuán Domingo, Raquel; (3) Alonso Alcañiz, Marta; (4) Rodrígo Pérez, MªMar; (4) Catalán Ladrón, Maria Luisa; (4) Muñoz Cifuentes, Pablo; (4) Recio Jimenez, Jose Enrique; (4) Sencianes Caro, Rocio; (5) Tejeiro Rico, Mónica Liliana; (6) Buded Embid, Francisco Javier.
Centro de Trabajo:
(1) Médico de Familia. Centro de Salud Delicias . Zaragoza; (2) Medico Adjunto Urgencias Hospitalarias. Hospital Ernest Lluch. Calatayud.; (3) Medico Adjunto Urgencias Hospitalarias. Hospital Ernest Lluch. Calatayud; (4) Medico Adjunto Urgencias Hospitalarias. Hospital Ernest Lluch. Calatayud; (5) Médico Residente de Medicina Familiar y Comunitaria. Hospital Ernest Lluch. Calatayud.; (6) Medico de Familia. Centro de Salud Calatayud. Zaragoza.

80/515. Neoplasia de pulmón en mujer no fumadora

Autores:
(1) Espino García, Antonio; (2) Jorge Tufet, Carme; (3) Porta Acosta, Sara; (3) Capdevila Sarramona, Alba; (2) Carre Gaya, Gemma; (4) Reixach Soler, Raquel; (1) Martin Miguel, Valentina; (1) Lafarga Giribets, Mª Antonia; (1) Madrid Valls, Mª LLuisa; (1) Rodrigo Claverol, M. Dolors.
Centro de Trabajo:
(1) Médico de Familia. Área Básica Sanitaria Bordeta-Magraners. Lleida.; (2) Médico Residente de 3er año de Medicina Familiar y Comunitaria. Área Básica Sanitaria Bordeta-Magraners. Lleida.; (3) Médico Residente de 4º año de Medicina Familiar y Comunitaria. Área Básica Sanitaria Bordeta-Magraners. Lleida.; (4) Médico Residente de 3er año de Medicina Familiar y Comunitaria. Área Básica Sanitaria Eixample. Lleida.

80/534. Varón joven con Enfermedad arterial periférica

Autores:
(1) González Amaya, Sebastián; (2) Díaz Carrillo, Lorena; (3) Laserna Rodríguez, Naiara; (1) Ocaña Rodríguez, Juan Daniel; (4) Ruiz Peña, Manuel; (1) Beardo Alonso, María; (2) Arenas Traverso, Clara María; (5) López Mora, Asunción; (1) Fernández López, José Manuel; (1) Figueira de la Rosa, Domingo.
Centro de Trabajo:
(1) Médico de Familia. Centro Salud Algeciras-Norte. Cádiz.; (2) Médico Residente de 3er año de Medicina Familiar y Comunitaria. Centro de Salud Algeciras-Norte. Cádiz.; (3) Médico de Familia.061. Zaragoza.; (4) Médico de Familia. Centro de Salud Los Barrios. Cádiz.; (5) Médico Residente de 2do año de Medicina Familiar y Comunitaria. Centro de Salud Algeciras-Norte. Cádiz.

80/639. Dele el alta doctor que no tiene nada

Autores:
(1) Rodriguez Aguiar, Maria Luisa; (2) Sánchez Gómez, Fátima; (3) Padial Cordón, Francisco Jose; (4) Quesada Canovas, María Carmen; (5) Salguero Merino, Ana Belen.
Centro de Trabajo:
(1) Médico de Familia. Centro de Salud Los Dolores. Cartagena; (2) Médico de Familia. Servicio de Urgencias Extrahospitalarias. Cartagena; (3) Médico de Familia. Centro de Salud Virgen de la Caridad. Cartagena-Oeste. Cartagena. Murcia; (4) Médico de Familia.

Servicio de Urgencias Extrahospitalarias Algezares; (5) Médico de Familia. Centro de Salud Virgen de la Caridad. Cartagena-Oeste.

80/646. ¿Paciente con alteraciones tróficas ungueales?

Autores:

(1) Burgos Marcos, Julia; (2) Barragán Alarcón, Ricardo; (3) Salvador Pozo, José Ramón; (4) Guillén Ortiz, Julia; (4) González Navarro, Patricia.

Centro de Trabajo:

(1) Médico de Familia. Centro de Salud La Paca. Lorca. Murcia.; (2) Médico Residente de 3er año de Medicina Familiar y Comunitaria. Centro de Salud San Diego. Lorca. Murcia; (3) Médico Residente de 4º año de Medicina Familiar y Comunitaria. Centro de Salud Lorca Sur. Lorca. Murcia; (4) Diplomada Universitaria en Enfermería. Centro de Salud La Paca. Lorca. Murcia.

80/652. Aparición de dificultad repiratoria sentado en el sofá

Autores:

(1) Sol LLop, Olga; (2) Requena Candau, Damià.

Centro de Trabajo:

(1) Médico del Trabajo . Centro de Salud Ulldecona-La Senia. Ulldecona-La Senia; (2) Médico de Familia. SEM-ALDEA. L'Aldea.

80/996. Mujer de 32 años que refiere dolor torácico, disnea a grandes esfuerzos a propósito de un caso de neumomediastino.

Autores:

(1) Pérez León, Noemí; (2) Jiménez Muñoz, Leonor; (3) Rubio Miguel, María del Carmen; (2) Serrano Guzmán, Carmen; (2) Raya Rejón, Almudena.

Centro de Trabajo:

(1) Médico de Familia. Centro de Atención Primaria Ilefia. Badalona. Barcelona.; (2) Médico de Familia. Centro de Salud de Rute. Córdoba.; (3) Médico de Familia. Hospital Costa del Sol. Marbella. Málaga.

80/1018. Varón de 42 años que refiere diarrea y edemas en miembros inferiores de un mes de evolución, a propósito de un caso.

Autores:

(1) Sequera Requeno, Rosa María; (2) Jiménez Muñoz, Leonor; (3) García Pacheco, María; (2) Raya Rejón, Almudena.

Centro de Trabajo:

(1) Médico de Familia. Centro de Atención Primaria Ilefia. Badalona; (2) Médico de Familia. Centro de Salud de Rute. Córdoba; (3) Enfermera. Centro de Salud de Rute. Córdoba.

80/1051. Alteración del comportamiento y cefalea.

Autores:

(1) Pedrosa Arias, María; (2) Jiménez Jiménez, Sheila María; (2) Álvarez Martin, Patricia Inés; (2) Warletta Tirado, Inmaculada.

Centro de Trabajo:

(1) Médico de Familia. Centro de Salud La Zubia. Granada.; (2) Médico Residente 4º año de Medicina de Familia. Centro Salud La Zubia. Granada.

80/1084. Bulto en pierna (liposarcoma).

Autores:

(1) Almenar Cubells, Enrique; (1) Moreno Pérez, Edelmira; (1) Peinado Martínez, Raquel; (1) Hernández Hernández, Enriqueta; (1) Quiles Raga, Alfredo; (2) Matamoros Hernández, Juan; (3) Rizo Guerrero, Alonso; (3) Jiménez Guerrero, Juan Manuel; (1) Pérez Quintana, Oscar; (1) Carratala Huesa, Rafael.

Centro de Trabajo:

(1) Médico de Familia. Centro de Salud de Benifaio. Valencia.; (2) Médico de Familia. Centro de Salud Almussafes. Valencia.; (3) Médico Residente de 4 año. Centro de Salud de Benifaio. Valencia.

80/1333. Púrpura pigmentaria progresiva.

Autores:

(1) López Bernaldez, Carlos; (2) Gómez García, Rosa Jessica.

Centro de Trabajo:

(1) Médico de Familia. Centro de Salud Valdepasillas. Badajoz.; (2) Médico Residente de 1er año de Medicina Familiar y Comunitaria. Centro de Salud Valdepasillas. Badajoz.

80/1336. Abdomen agudo no quirúrgico.

Autores:

(1) Martínez Prieto, Victoria; (2) Ridaura Ruiz, Beatriz; (3) Sanchez Jurado, Guadalupe; (3) Merino Robles, Inmaculada; (4) Ruano Quero, Ana Clara; (3) Illanes Leiva, Raul; (3) Gomez-Luengo Carreras, Guillermo; (5) Amorrortu Vazquez, Francisco Jose; (6) Recio Añon, Carlos; (7) López Aragón, Antonia.

Centro de Trabajo:

(1) Médico de Familia. Agencia Sanitaria Bajo Guadalquivir. Écija. Sevilla; (2) Medico de Familia. Centro de Salud Lucena 1. Lucena. Córdoba.; (3) Médico de Familia.Agencia Sanitaria Alto Guadalquivir. Andújar. Jaén.; (4) Médico de Familia. Agencia Sanitaria Alto Guadalquivir. Los Pedroches. Córdoba.; (5) Médico de Familia. Cenro de Salud Bohonal de Ibor. Navalmoral de la Mata. Cáceres; (6) Médico de Familia. Centro de Salud El Almorrón. Écija. Sevilla.; (7) Médico Residente de 4º año de Medicina Familiar y comunitaria. Centro de Salud Virgen de la Cabeza. Andujar. Jaen.

80/1383. Síndrome del acento extranjero en paciente bilingüe. Complicación ingrecuente de traumatismo craneoencefálico. Descripción de un caso clínico.

Autores:

(1) Garcia-Aragon, Luis; (2) Peña-Galera, Mercedes; (3) Pérez-Vazquez, Gloria.

Centro de Trabajo:

(1) Dispositvo Cuidados Críticos Urgencias. Campo de Gibraltar. Cádiz.; (2) Médico Residente de 4º año de Medicina Familiar y Comunitaria. Campo de Gibraltar.Cádiz.; (3) Médico de Medicina Interna. Hospital La Linea. Cádiz.

80/1413. Submaxilitis bilateral por eliminación heterotópica de contraste yodado

Autores:

(1) Gutiérrez Sainz, Javier; (2) Cruz Sequeiros, Claudia Andrea; (3) Sánchez Ortiz, Sara; (4) Esparza Escayola, Mar; (5) González Ruiz, María.

Centro de Trabajo:

(1) Médico de Familia. Centro de Salud La Graciosa. Lanzarote.; (2) Médico Residente de Medicina Familiar y Comunitaria. Centro

de Salud Dobra. Torrelavega.; (3) Médico de Familia. Hospital Sierrallana. Torrelavega.; (4) Médico de Familia. Médico sustituto de Servicio Cántabro de Salud.; (5) Médico de Familia. Hospital José Molina Orosa. Lanzarote.

80/1497. Paciente con Diabetes Mellitus tipo 2 con mal control metabólico.

Autores:

(1) Luquin Martínez, Rafael; (2) Luquin Ciuró, Nuria; (3) Bueno Ortiz, José Miguel.

Centro de Trabajo:

(1) Médico de Familia. Centro de Salud Cartagena-Oeste. Murcia; (2) Médico Residente de 5º año de Medicina Interna. Servicio de Medicina Interna del Hospital General Universitario. Elche. Alicante; (3) Médico de Familia. Centro de Salud Fuente-Álamo. Murcia.

80/1632. Charles Bonnett, cuando los ojos ven y no sienten.

Autores:

(1) López Fernández, Inés; (2) Miguéns Blanco, Iria; (3) Gómez Conde, Leticia; (4) Muñoz Rodríguez, Karina.

Centro de Trabajo:

(1) Médico Adjunto Servicio de Urgencias Complejo Hospitalario Universitario de Vigo.; (2) Médico Residente de 3er año de Medicina Familiar y Comunitaria. Centro de Salud de Matamá. Vigo.; (3) Médico Psiquiatra del Complejo Hospitalario Universitario de Vigo.; (4) Médico Residente de 3er año de Psiquiatría del Complejo Hospitalario Universitario de Vigo.

80/1654. Un tumor poco frecuente: el Linfoepitelioma

Autores:

Valotta Ullrich, Carolina; Sánchez Vico, Ana Belén; Muñoz López, Marcos.

Centro de Trabajo:

Médico de Familia. Centro de Salud Purísima Concepción. La Carolina. Jaén.

80/1656. Dolor lumbar ? a propósito de un caso.

Autores:

(1) Benítez Bohorquez, Inmaculada; (2) Cruzado Silva, María Margarita; (3) Ruiz Macias, Rosario; (4) Guardia de la Fuente, Natividad; (5) Fernàndez, Fàtima; (6) Ruiz Pavón, Cristina; (7) Moya Moreno, Ana Isabel; (8) Peña Ruiz, Ana Naira; (9) Ortega Urbano, Francisca; (10) López Robles, Francisca.

Centro de Trabajo:

(1) Médico de Familia y Comunitaria. Centro de Salud Ronda Sur. Santa Bárbara. Ronda. Málaga.; (2) Mèdico de Familia. Centro de Salud Santa Bárbara; (3) Mèdico Residente del 3er año de Familia y Comunitaria. Centro Ronda Sur Màlaga; (4) Mèdico de Familia, Centro de Salud eL Burgo Ronda, Màlaga; (5) Mèdico de Familia .Centro de Salud Ronda Norte Màlaga; (6) Mèdico de Familia . Centro de Salud Ronda Norte, Màlaga; (7) Mèdico Residente del 2do año de Medicina de Familia y comunitaria .Centro de Salud; (8) Médico Residente de 4to año de Medicina de Familia y Comunitaria. Centro de Salud Ronda Sur. Málaga.; (9) Mèdico de Familia y Comunitaria Centro de Salud de Ronda Norte; (10) Mèdico de Familia y Comunitaria .Centro de Salud Ronda Norte , Màlaga.

80/1687. Pérdida de visión en un paciente con ACV

Autores:

(1) Muñoz López, Marcos; (2) Sánchez Vico, Ana Belén; (2) Valotta Ullrich, Carolina.

Centro de Trabajo:

(1) Médico de Familia. Centro de Salud La Purísima Concepción. La Carolina. Jaén.; (2) Médico de Familia. Centro de Salud Purísima Concepción. La Carolina. Jaén.

80/1690. Demasiada serotonina....!

Autores:

(1) Del Moral Chust, Mª Dolores; (1) Dominguez Úbeda, Vanessa; (1) Castells Juan, Silvia; (2) Lamata Mateo, Manuel; (3) Jorro Jimenez, Joaquin; (4) Navarro Gutiérrez, Sergio; (5) Tejero Catalá, Carmen.

Centro de Trabajo:

(1) Médico de Familia. Centro Sanitario Integrado (CSI) Cullera. Valencia.; (2) Coordinador Médico. Zona Básica 10. Cullera. Valencia.; (3) Médico adjunto urgencias hospitalarias. Hospital La Plana, Villa-Real. Castellón.; (4) Médico adjunto urgencias hospitalarias. Hospital La Ribera. Alzira. Valencia.; (5) Médico de Familia. Centro Salud Carlet. Valencia.

80/1746. Linfoma no Hodking extranodal en un paciente afecto de artritis reumatoide de larga evolución.

Autores:

(1) Saludes Eri, Mª del Carmen; (1) Fernández Olivas, Mª del Carmen; (1) Corbella Huguet, Clara; (1) Font Torres, Carme; (2) Rubio Crusat, Mª Angeles; (2) Baltá Dominguez, Laura.

Centro de Trabajo:

(1) Médico de Familia.Área Básica de Salud Sant Andreu.Barcelona; (2) Enfermera. Área Básica de Salud Sant Andreu.Barcelona.

09.00-11.00 horas

Defensa de Comunicaciones pósters: Defensa de Pósters 69.

» Totem 9

Moderadora:

Dra. Dª. Mª Isabel Maranges Comella

Médico de Familia. Centro de Atención Primaria Barceloneta. PAMEM. Barcelona.

80/659. Dorsalgia en paciente con antecedentes personales de cáncer de mama

Autores:

Montes Ramírez, Maria Guadalupe; Parrella Martín-Gamero, Ana Mª; Sánchez Lozano, Sandra; Berbel León, Susana; Martinez Abad, Mercedes.

Centro de Trabajo:

Médico de Familia. Centro de Salud Gregorio Marañón. Alcorcón. Madrid.

80/713. Patrón circadiano de la Presión Arterial en Hipertensos en función del Riesgo Cardiovascular

Autores:

(1) Veliz Terceros, Paola Esther; (1) Pérez Fernández, Carmen; (2) Prieto del Lamo, Gemma; (1) Pacho Vazquez, Benjamin.

Centro de Trabajo:

(1) Médico de Familia. Centro de Salud Ávila Norte. Ávila; (2) Médico de Familia. Gerencia de Atención Primaria. Ávila.

80/714. Riesgo Cardiovascular según la Guia Europea para el manejo de la Hipertensión Arterial en función del patrón circadiano de la Presión Arterial

Autores:
(1) Veliz Terceros, Paola Esther; (1) Pérez Fernández, Carmen; (2) Prieto del Lamo, Gemma; (1) Pacho Vazquez, Benjamin.
Centro de Trabajo:
(1) Médico de Familia. Centro de Salud Ávila Norte. Ávila; (2) Médico de Familia. Gerencia de Atención Primaria. Ávila.

80/814. Hiperprolactinemia:sólo la punta del iceberg

Autores:
Valls Esteve, Marta; Navarro Vargas, Jorge Alberto; Ximenis Vidal, Assumpta; Parcet Solosona, Judith; Ruiz Gil, Eulalia; Cabral, Sigfredo Antonio; Masamunt Paris, Montserrat; Carbo Queralto, Alejandra; Ortiz Oliete, Olga; D´Lacoste Farré, Marta.
Centro de Trabajo:
Médico de Familia. Centro de Atención Primaria Sant Ildefons. Cornellà de Llobregat. Barcelona.

80/1000. Lesión de Morel-Lavellée.

Autores:
(1) Jugo Jiménez, Beatriz; (2) Sanavia Guerrero, Marta; (1) García Martínez, Margarita; (1) Carrera Izquierdo, Elena; (1) de Miguel Ibáñez, María Blanca; (3) Aragón Santos, Eva; (3) Morella Alcolea, Nuria.
Centro de Trabajo:
(1) Médico de Familia. Centro de Atención Primaria Gavá 1. Barcelona.; (2) Médico de Familia. Centro de Atención Primaria Penedes Rural. Barcelona.; (3) Enfermera. Centro de Atención Primaria Gavá 1. Barcelona.

80/1036. Dorsalgia mecánica.

Autores:
García del Campo, Ana; Pacheco Ugarte, Eveling Fiorella.
Centro de Trabajo:
Médico de Familia. Área sanitaria III. Avilés. Asturias.

80/1259. Polimiositis como causa de dolor generalizado

Autores:
(1) Minero, Mercedes; (2) Soteras Limón, Dolores; (3) Papín Fernandez, Juan Antonio; (4) Benitez Lafuente, Aguas Santas; (5) Macías Delgado, Teodoro; (6) Garrido Pazo, Maria Dolores; (7) Prieto Alfonso, Rosa Maria; (8) López García, Juan Cipriano; (9) Martíncano Gómez, José Luis; (10) Dominguez Mora, ManuelJjesús.
Centro de Trabajo:
(1) Medico de Familia. Distrito Sanitario Huelva; (2) Médico de Familia .Centro Salud Adoratrices.Huelva; (3) DUE.Fundación Sant Hospital..Seu De Urgell. Lérida; (4) Residente 2ºaño Medicina Familiar y Comuinitaria.Hospital de Rio Tinto. Huelva; (5) Médico de Familia.Unidad de Gestión Clínica Cortegana.Huelva; (6) Médico Familia.Hospital de Rio Tinto. Huelva; (7) Médico de Familia.Unidad de Gestión Clínica Cortegana. Huelva; (8) Médico de Familia. Epidemiología.Area de Gestión Sanitaria Norte de Huelva.; (9) Médico de Familia .Centro de Salud de Jabugo.Huelva; (10) Médico de Familia.Consultorio de El Campillo.Huelva.

80/1330. Acortamiento congénito del quinto metacarpiano.

Autores:
López Bernaldez, Carlos; Gómez García, Rosa Jessica.
Centro de Trabajo:
Médico Residente de 1er año de Medicina Familiar y Comunitaria. Centro de Salud Valdepasillas .Badajoz.

80/1334. No es una arritmia cualquiera

Autores:
(1) Gómez Sáenz, José Tomás; (2) Gérez Callejas, María José; (3) González Aguilera, Jaione; (4) Zangróniz Uruñuela, María Rosario; (5) León Duarte, María del Carmen; (5) Villareal Caballero, María Blanca; (5) Díez Ramírez, Miguel; (6) Santamaría Marín, Francisco Javier; (6) Martínez Soba, Alfredo; (7) Orellana Fuentes, Yanett.
Centro de Trabajo:
(1) Médico de Familia.Centro de Salud de Nájera. La Rioja.; (2) Médico de Familia. Servicio de Urgencias y Emergencias 061.; (3) Médico de Familia. Centro de Salud Nájera. La Rioja.; (4) Médico de Familia. Centro de Salud de Nájera. La Rioja.; (5) Médico de Familia. Centro de Salud de Nájera.La Rioja.; (6) Médico de Familia. Centro de Salud de Nájera.La Rioja; (7) Médico Residente de 2º año de Medicina Familiar y Comunitaria. Hospital San Pedro. Logroño.

80/1447. Varón con enfermedad cardiovascular y pluripatología: Ánalisis deliberativo Bioético.

Autores:
(1) Luquin Martínez, Rafael; (2) Roig Fernández, Alicia; (3) Salguero Merino, Ana Belen; (3) Ros Martinez, Encarna; (3) Morales López, Rosario; (3) Fernandez Lorencio, Jesus; (3) Alonso Garcia, Concepción; (3) Piñana López, Alfonso; (4) Sánchez Sánchez, María José; (5) Luquin Ciuró, Nuria.
Centro de Trabajo:
(1) Médico de Familia. Centro de Salud Docente Cartagena-Oeste. Murcia.; (2) Médico Residente de 4º año de Medicina Familiar y Comunitaria. Centro de Salud Cartagena-Oeste. Cartagena. Murcia.; (3) Médico de Familia. Centro de Salud Cartagena-Oeste. Cartagena. Murcia.; (4) Médico Residente de 3º año de Medicina Familiar y Comunitaria. Centro de Salud Cartagena-Oeste. Cartagena.; (5) Médico Residente de 5º año de Medicina Interna del Servicio de Medicina Interna del Hospital General Universitario de Elche. Alicante.

80/1591. Gracias por avisar, podría haber sido enfermedad de Pott

Autores:
(1) Torres Santos, Emma; (2) Domingo Platero, Concepció; (3) Jurado Ortiz, Silvia; (3) Omella Ramo, Sonia; (2) Redondo Gorostiza, Estibaliz; (4) Díaz Brito, Vicens; (5) Delgado Molina, Yoalanda.
Centro de Trabajo:
(1) Médico de Familia. Centro de Atención Primaria Montclar.Sant Boi de Llobregat. Barcelona.; (2) Médico de Familia. Área Básica de Salud Montclar. Sant Boi. Barcelona.; (3) Médico de Familia. Área Básica de Salud Montclar. Sant Boi. Barcelona.; (4) Medicina Interna. Parc Sanitari Sant Joan de Déu. Sant Boi. Barcelona.; (5) Enfermera. Parc Sanitari Sant Joan de Déu. Sant Boi. Barcelona.

80/1657. Comportamiento Extravagante en niño de 8 años

Autores:
Valotta Ullrich, Carolina; Sánchez Vico, Ana Belén; Muñoz López, Marcos.
Centro de Trabajo:
Médico de Familia. Centro de Salud de La Carolina. Jaén.

09.00-11.00 horas

Defensa de Comunicaciones pósters: Defensa de Pósters 70.
» Totem 10
Moderador:
Dr. D. José Mancera Romero
Médico de Familia. Centro de Salud Ciudad Jardín. Málaga.

80/102. La dermatitis pertinaz
Autores:
(1) Magdalena Carreres, M Teresa; (1) Montalva Barra, Juan Carlos; (2) Capilla Bolinches, Nuria; (1) Sala Laja, Álvaro.
Centro de Trabajo:
(1) Médico de Familia. Centro de Salud Carcaixent. Valencia; (2) Médico de Familia. Centro de Salud Grao de Gandía.

80/141. Eficiencia y efectividad de la sedación paliativa
Autores:
Areso Portell, María Isabel.
Centro de Trabajo:
Médico de Familia. Centro de Salud Cervera del Río Alhama. Navarra.

80/237. Evolución sin tratamiento del cáncer de pulmón
Autores:
(1) Pérez Beriaín, Rosa María; (2) Gil Serrano, Jorge Manuel; (3) Aguero Cardenas, Maria; (2) Lagarón Cabello, María Blanca; (2) Magaña Orta, Sara; (2) Serrano Mallagaray, Luis.
Centro de Trabajo:
(1) Médico de Familia. Centro de Salud Cascante. Zaragoza; (2) Médico de Familia. Área de Salud de Tudela; (3) DUE. Área de Salud de Tudela.

80/271. Neumotorax por herida de arma blanca
Autores:
(1) Alonso Alcañiz, Marta; (1) Sanjuán Domingo, Raquel; (1) Rodrígo Pérez, MªMar; (1) Urdaz Hernández, Martha; (1) Sencianes Caro, Rocio; (1) Montesa Lou, Cristina; (2) Rosado Mena, Licet; (3) Cubero Pablo, Lourdes; (4) Carramiñana Sanchez, Daniel; (4) Arias Cruz, Francisco Manuel.
Centro de Trabajo:
(1) Médico Adjunto Urgencias. Hospital Ernest Lluch. Calatayud. Zaragoza; (2) Médico Residente de Medicina Familiar y Comunitaria.Hospital Ernest Lluch. Calatayud. Zaragoza; (3) SUAP Centro Salud calatayud Norte.; (4) Enfermero urgencias Hospital Ernest Lluch. Calatayud. Zaragoza.

80/632. TEP tras viaje transoceánico
Autores:
(1) Ibiricu Ardanaz, Carmelo; (2) Palacios Soler, Flora; (3) Sesma Arrondo, Marina; (2) Pérez Feito, Daime; (2) Pérez Pascual, Patricia; (2) Rodríguez Bernal, Concepción; (2) Gónzalez Aranguren, Cristina.
Centro de Trabajo:
(1) Médico de Familia. Centro de Salud de Funes. Navarra; (2) Médico de Familia. Centro de Salud Peralta. Pamplona; (3) Médico de Familia. Centro de Salud de Falces. Navarra.

80/678. Bloqueo Auriculoventricular de segundo grado Tipo I y Tipo 2 en paciente asintomático
Autores:
(1) Mourelle Varela, Roberto; (2) Martín Correa, Esperanza; (1) Fernández García, María José; (1) Valverde Peris, Marta; (1) Perez Quilez, Olga.
Centro de Trabajo:
(1) Médico de Familia. Equipo de Atención Primaria Riu Nord Riu Sud de Santa Coloma de Gramanet. Barcelona; (2) Médico de Familia. Equipo de Atención Primaria Guineueta. Barcelona.

80/679. Elevación enzimas hepáticos en analítica de control de patología crónica
Autores:
(1) Mourelle Varela, Roberto; (2) Martín Correa, Esperanza; (1) Fernández García, María José; (1) Valverde Peris, Marta; (1) Perez Quilez, Olga.
Centro de Trabajo:
(1) Médico de Familia. Equipo de Atención Primaria Riu Nord Riu Sud de Santa Coloma de Gramanet. Barcelona; (2) Médico de Familia. Equipo de Atención Primaria Guineueta. Barcelona.

80/687. Blastoma pleuropulmonar en paciente joven fumador.
Autores:
(1) Muñoz Puentes, Marta; (2) Pozo Cascajosa, Ana María; (3) Muñoz Puentes, Marta; (4) Romero Morilla, Silvia; (5) Martínez Prieto, Victoria; (6) Ruiz Tajuelo, Sara; (6) León Sánchez, Montserrat; (6) Marquez Casado, Miguel; (7) Illanes Leiva, Raul.
Centro de Trabajo:
(1) Médico de Familia. Hospital Torrecardenas. Almería; (2) Médico Residente de 4º año de Medicina Familiar y Comunitaria. Empresa Publica Hospital Alto Guadalquivir. Andújar. Jaén; (3) Enfermera. Área Quirúrgica. Hospital Osakidetza. Donostia; (4) Médico de Familia. Centro de Salud Villacarrillo. Jáen; (5) Médico Adjunto de urgencias. Hospital Bajo Guadalquivir. Ecija; (6) Médico Residente de 2º año de Medicina Familiar y Comunitaria. Empresa Publica Hospital Alto Guadalquivir. Andújar. Jaén; (7) Médico Adjunto de Urgencias. Hospital Alto Guadalquivir. Andújar. Jaén.

80/816. ¿Simplemente infecciones urinarias recurrentes?
Autores:
Valls Esteve, Marta; Navarro Vargas, Jorge Alberto; Carbo Queralto, Alejandra; Ximenis Vidal, Assumpta; Escamilla Fresnadillo, Jose Antonio; Aguilar Sanz, Sofia.
Centro de Trabajo:
Médico de Familia. Centro de Atención Primaria Sant Ildefons. Cornellà de Llobregat. Barcelona.

80/828. Varón de 37 años con hipertransaminasemia y Poliartralgias
Autores:
(1) Antón Sanz, Mª del Carmen; (2) Lozada Alvarez, Jorge; (3) Canto Caamaño, Patricia; (4) Sánchez Calso, Antonio.
Centro de Trabajo:
(1) Médico de Familia. Consultorio Local de Alpedrete. Madrid; (2) Medico Residente 4 año Medicina Familiar y Comunitaria. Centro de Salud Las Aguilas. Madrid; (3) Medico Residente 4 año Medicina Familiar y Comunitaria. Centro de salud Lavapies. Madrid; (4) Medico de Familia. Centro de Salud de Galapagar. Madrid.

80/924. Persistencia de disconfort torácico.

Autores:
(1) Sol LLop, Olga; (2) Requena Candau, Damià.
Centro de Trabajo:
(1) Médico de Familia. Centro de Salud Ulldecona-La Senia. Tarragona.; (2) Médico de Familia. Base Servicio de Emergencias Médicas L'Aldea. Tarragona.

80/981. Astenia en adolescente institucionalizado.

Autores:
(1) Castro Jiménez, Rafael Ángel; (2) Fonseca del Pozo, Francisco Javier; (3) Jiménez Moral, Gabriel.
Centro de Trabajo:
(1) Médico de Familia. Centro de Medicina Interna Medina Azahara. Urgencias Hospital Cruz Roja. Córdoba.; (2) Médico de Familia. Dispositivos de Cuidados Críticos y Urgencias de Montoro. Córdoba.; (3) Médico Adjunto. Empresa Pública de Emergencias Sanitarias 061. Córdoba.

80/997. Alteración del carácter, conducta e irritabilidad en un paciente de 72 años como inicio de Enfermedad de Parkinson, a propósito de un caso.

Autores:
(1) Pérez León, Noemí; (2) Jiménez Muñoz, Leonor; (2) Serrano Guzmán, Carmen; (3) Rubio Miguel, María del Carmen; (2) Raya Rejón, Almudena.
Centro de Trabajo:
(1) Médico de Familia. Centro de Atención Primaria Ilefia. Badalona. Barcelona.; (2) Médico de Familia. Centro de Salud de Rute. Córdoba.; (3) Médico de Familia. Hospital Costa del Sol. Marbella. Málaga.

80/998. Insuficiencia cardíaca de debut con clínica inicial atípica.

Autores:
(1) Jugo Jiménez, Beatriz; (1) de Miguel Ibáñez, María Blanca; (1) Prieto Lozano, Amelia; (1) García Martínez, Margarita; (1) Carrera Izquierdo, Elena; (2) Alvarez Vigil, Isabel; (2) Morella Alcolea, Nuria.
Centro de Trabajo:
(1) Médico de Familia. Centro de Atención Primaria Gavá. Barcelona.; (2) Enfermera. Centro de Atención Primaria Gavá. Barcelona.

80/1014. Consecuencias de una mala adherencia al tratamiento.

Autores:
(1) Navalón Martínez, Baldomero; (1) Fayerman Rogero, Patricia; (2) Marín Paniagua, Carmela; (3) Escribano Romo, Gema; (1) Jaraba Mezquida, Manuel; (1) Medina Sampedro, María; (1) Serrano González, Lorenzo; (1) Molina Ramos, Juana María; (4) Hernández Melo, Erika Yuliana; (1) Alache Zuñiga, Hanz Carlos.
Centro de Trabajo:
(1) Médico de Familia. Centro de Salud Villaviciosa de Odón. Madrid.; (2) Médico Residente de 4º año de Medicina Familiar y Comunitaria. Centro de Salud Villaviciosa de Odón. Madrid.; (3) Médico de Familia. Centro de Salud El Bercial. Getafe. Madrid.; (4) Médico Residente de 2º año de Medicina Familiar y Comunitaria. Centro de Salud Villaviciosa de Odón. Madrid.

80/1019. Varón de 60 años con disfagia progresiva, pérdida de peso y astenia de 3 meses de evolución, a propósito de un caso.

Autores:
(1) Sequera Requeno, Rosa María; (2) Jiménez Muñoz, Leonor; (3) García Pacheco, María; (2) Raya Rejón, Almudena.
Centro de Trabajo:
(1) Médico de Familia. Centro de Atención Primaria Ilefia. Badalona; (2) Médico de Familia. Centro de Salud de Rute. Córdoba; (3) Enfermera. Centro de salud de Rute. Córdoba.

80/1027. Un caso de cervicalgia.

Autores:
(1) Parrella Martín-Gamero, Ana Mª; (2) Navalón Martínez, Baldomero; (1) Hernández Jiménez, Tamara; (1) Sánchez Lozano, Sandra; (1) Collada Jiménez, José Luis; (1) Montes Ramírez, Maria Guadalupe; (1) Berbel León, Susana.
Centro de Trabajo:
(1) Médico de Familia. Centro de Salud Gregorio Marañón. Madrid.; (2) Médico de Familia. Centro de Salud Villaviciosa de Odón. Madrid.

80/1783. Información para adjuntar en documento adjunto

Autores:
Hernández Crapper, Sonia.
Centro de Trabajo:
Médico Centro Asistencial Mutua Universal Oviedo.

PROGRAMA SOCIAL

Miércoles 23 octubre de 2013

19:00h.

Acto Inaugural.
» Fira de Barcelona, Gran Vía. Palacio 8. Sala Auditorio.

19:30h.

Conferencia Inaugural. La Genética en Atención Primaria: la prevención personalizada.
» Fira de Barcelona, Gran Vía. Palacio 8. Sala Auditorio

21:00h.

Cóctel Inaugural*.
» Fira de Barcelona, Gran Vía. Palacio 8.

Jueves 24 octubre de 2013

14:00-16:00h.

Almuerzo de trabajo*.
» Fira de Barcelona, Gran Vía. Pabellón 8. Planta 1ª.

Viernes 25 octubre de 2013

14:00-16:00h.

Almuerzo de trabajo*.
» Fira de Barcelona, Gran Vía. Pabellón 8. Planta 1ª.

Sábado 26 de octubre de 2013

12:30h.

Conferencia de Clausura: Muerte súbita en el deportista. ¿Es posible evitarla?
» Fira Barcelona, Gran Vía. Pabellón 8. Sala Auditorio

13:15h.

Acto de Clausura y entrega de premios.
» Fira Barcelona, Gran Vía. Pabellón 8. Sala Auditorio

21:00h.

Cena de Clausura.**
» Fira Barcelona, Gran Vía. Pabellón 8. Planta 1ª.

**la entrega del ticket correspondiente que encontrará en su tarjeta de acreditación, será imprescindible para el acceso al servicio de restauración.*

***Para asistir a la cena DEBE canjear la pre-invitación que encontrará en su documentación en los mostradores dispuestos para ello, situados en el área de Secretaría Técnica, antes de las 12:00h. del viernes 25 de octubre, en el acto de formalizar su reserva de mesa. Si dicho canje no es realizado no podremos garantizarle plaza en la cena.*

CARPA PLAZA DE LA UNIVERSIDAD. SEMERGEN Y LA COMUNIDAD

Fecha: 24 y 25 de octubre
Ubicación: Plaza de la Universidad
Horario: 10:00 a 19:00 horas (horario ininterrumpido).

El 35º Congreso Nacional de La Sociedad Española de Médicos de Atención Primaria (SEMERGEN) esta edición realiza en colaboración con Cruz Roja actividades de acercamiento de la SEMERGEN a la ciudadanía realizando actividades conjuntas con diferentes instituciones, fundaciones y asociaciones de pacientes.

En este espacio se realizará una serie de actividades de promoción de la salud con la comunidad. Para ello se instalará una carpa en la zona centro de Barcelona (plaza de la Universidad) atendida por profesionales sanitarios.

Dentro de la carpa de instalaran una serie de mesas atendidas por médicos y enfermeras y dedicados a enfermedades más frecuentes en la población.

Esta edición del Congreso SEMERGEN se vertebra en la sinergia obtenida del intercambio entre personas (pacientes, ciudadanos, profesionales sanitarios). "en-red-@2 en tu salud" nace con el objetivo de compartir nuestras inquietudes y dar respuesta a nuestras necesidades. La red de conocimiento que se establecerá en la convergencia entre líneas básicas, transversales y verticales no va a dejarnos indiferentes, donde la ciudadanía forma parte indispensable del proceso.

La carpa estará ubicada en la plaza de la Universidad, en la zona Centro de Barcelona. Ocupa una superficie total de unos 57m^2 . La carpa permanecerá abierta al público los días 24 y 25 de octubre en horario de 10 a 19 horas.

La infraestructura es cedida por Cruz Roja, quien se encargará de la instalación de la misma.

Dentro de la carpa de instalaran distintas mesas atendidas por médicos y especialistas que atenderán a las personas que acudan a la misma.

- Mesa Cruz roja.
- Mesa Congreso Pacientes crónicos.
- Mesa grupo Azierta.
- Mesa revisión ocular y tonometría.
- Mesa vida saludable y dieta mediterránea
- Espacio dedicado a talleres de educación sanitaria y primeros auxilios.

Las diferentes mesas se ocuparán de facilitar información sanitaria a los ciudadanos afectados por estas patologías así como a sus familiares o cuidadores. Se realizarán pruebas sencillas, propias de la atención cotidiana en nuestros Centros de Salud; mediante entrevistas personalizadas realizaremos educación sanitaria e información para los ciudadanos que la demanden.

Durante todo el día se realizarán proyecciones de videos cedidos por las entidades colaboradoras.

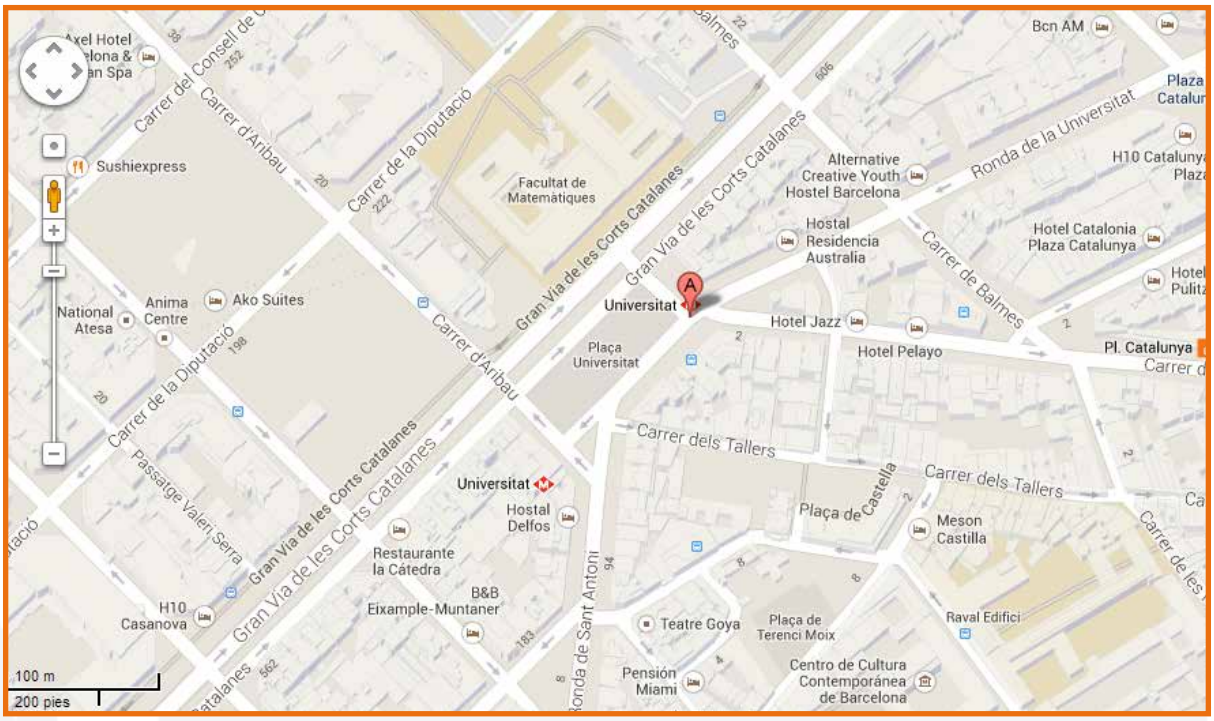

INFORMACIÓN GENERAL

Fechas y lugar de celebración del Congreso

Fecha: del 23 al 26 de octubre de 2013
Sede: **Fira de Barcelona**
Gran Vía
Palacio 8 – Acceso Norte
Carrer Foc, 35
08908 L'Hospitalet de Llobregat
Barcelona

Secretaría Técnica

AP Congress
C/ Narváez, 15- 1º Izq. 28009. Madrid.
Tel. 902 430 960 / Fax. 902 430 959
info@apcongress.es
www.semergenbarcelona2013.com
info@semergenbarcelona2013.com

Para asistencia al congresista

La Secretaría Técnica estará ubicada en el *hall de entrada del Pabellón 8 (Acceso Norte)*. Se encuentra a disposición de los congresistas para, entre otras funciones, entrega de documentación, incidencias y nuevas inscripciones, asistencia a ponentes y comités, información sobre transporte, atención a expositores, y Viajes Genil.

IMPORTANTE: En cumplimiento de las instrucciones de Farmaindustria, el acceso a la Exposición Comercial estará restringido solo a congresistas acreditados. Será imprescindible portar la tarjeta de acreditación para entrar al recinto.

Horario:

Miércoles 23:	09.00 – 20.00 h.
Jueves 24:	08.30 – 17.30 h.
Viernes 25:	08.30 – 17.30 h.
Sábado 26:	08.30 – 14.00 h.

Durante el Congreso, la Secretaría Técnica se encargará de las siguientes cuestiones:

» Registro y control de inscripciones.
» Gestión de salas, espacios y condicionamiento de la sede del Congreso
» Ayuda a protocolo.
» Ayuda a asistentes al Congreso para sus desplazamientos y alojamiento.
» Servicio de azafatas.
» Entrega de documentación **(Rogamos revise el contenido de su documentación antes de abandonar la Secretaría Técnica).**

Consulte en el mostrador correspondiente cualquier información al respecto.

Comunicaciones

Al menos el autor que presente la comunicación deberá estar inscrito en el congreso antes del **16 de Septiembre de 2013.**

A) Orales

Salas de presentación de Comunicaciones Orales: Consulte su sesión, día y hora en la página 78.

Instrucciones para las presentaciones:

» La exposición sólo podrá realizarse en proyección con sistema informático Power Point + PC.
» El material audiovisual necesario (CD Rom o pendrive) deberá entregarse en la *Sala de Entrega de Presentaciones* en el hall del entrada del Palacio 8 de la Fira de Barcelona al menos cuatro horas antes de la exposición, aunque le recomendamos lo entregue nada más llegar a la sede. Si su presentación tiene lugar a primera hora de la mañana, rogamos entreguen su presentación el día antes.
» **No se aceptarán presentaciones con ordenador portátil propio**.
» El tiempo de presentación será de 8 minutos, más 2 minutos para comentarios y discusión.

B) Pósters

Exposición telemática en el Aula Virtual de Pósters, ubicada en el interior del pabellón 8 (frente a las entradas del auditorio). La defensa de los pósters admitidos tendrá lugar en la zona de exposición virtual de pósters de la Fira de Barcelona. Consulte su sesión, día y hora en la página 104.

Defensa de pósters:

La organización ha dispuesto un sistema digital de exposición de pósters. Estarán disponibles en formato telemático y podrán ser consultados mediante ordenador y tótem interactivo.

Además, los comunicantes han podido introducirlos en la base de datos desde sus domicilios o centros de trabajo.

Para conocer el horario y lugar de exposición de los pósters admitidos a defensa, consulte el orden de exposición en el apartado "Comunicaciones" de este programa.

El tiempo de presentación será de 5 minutos, más 2 minutos para comentarios y discusión.

Premios:

Las comunicaciones premiadas se darán a conocer durante el acto de clausura del congreso. Los nombres de los autores y el título de las comunicaciones ganadoras se publicarán en la web del congreso una vez que éste haya finalizado.
Se instaurarán los siguientes premios:

MÉDICOS DE FAMILIA

» **Mejor Comunicación Oral:** 1º Premio: 1500€.
» **Mejor Comunicación Póster:** 1º Premio: 1000€.
» **Mejor Caso Clínico:** 1º Premio: 750€.

RESIDENTES

» **Mejor Comunicación Oral:** 1º Premio: 1500€.
» **Mejor Comunicación Póster:** 1º Premio: 1000€.
» **Mejor Caso Clínico:** 1º Premio: 750€.

PREMIO MEJOR COMUNICACIÓN EN ORL: 1500€.

Patrocinado por Reckitt Benckisser

Premios a los 3 Mejores Trabajos de Investigación en las Áreas de Dolor de Origen Artrósico, Inflamación en Artrosis y Condroprotección

La Sociedad Española de Médicos de Atención Primaria convoca la adjudicación de tres Premios patrocinados por BIOIBÉRICA, a los tres mejores trabajos de investigación presentados, uno como comunicación oral, uno como póster y uno por residentes, en las áreas de dolor de origen artrósico, inflamación en artrosis y condroprotección que se presenten en el 35º Congreso Nacional SEMERGEN (SEMERGEN 2013).

Durante el Acto de Clausura del Congreso se hará público el fallo y se realizará la entrega de Premios, por lo cual le rogamos su presencia en dicho acto.

Nota 1: Los premios previstos o alguna de sus categorías para esta edición podrán ser declarados desiertos en el caso que el Comité Científico lo considere oportuno.

Nota 2: Los premios están sujetos a las retenciones de IRPF fijados por la Agencia Tributaria, asumiendo dichas retenciones el premiado.

Premios VIR 2013

a los mejores trabajos originales publicados en la revista SEMERGEN

» **Finalidad:** Fomentar y estimular la presentación de trabajos científicos originales en la revista SEMERGEN.

» **Participantes:** Es imprescindible que al menos uno de los autores sea médico y socio de SEMERGEN. Para recoger los premios, será condición imprescindible estar inscrito en el Congreso donde se harán entrega de los mismos, al menos uno de los autores de los trabajos premiados.

» **Tema del trabajo:** El comité Editorial de la revista considerará para su publicación aquellos trabajos que sean reflejo de las tendencias actuales en Medicina de Familia y Atención Primaria.

» **Plazo de publicación:** Optarán a premio aquellos trabajos originales que habiendo sido aceptados se hayan publicado en la revista entre Noviembre 2012 y Octubre 2013, ambos inclusive.

» **Dotación:**
- Primer premio: 3.000€.
- Segundo premio: 1.500€.
- Tercer premio: 1.000€.

En ningún caso, los premios podrán ser declarados desiertos.

» **Tribunal:** El tribunal estará integrado por dos miembros de la JDN de SEMERGEN, dos miembros del Consejo Editorial de la revista SEMERGEN designados por el Comité Editorial y un representante de Laboratorios VIR, con voz, pero sin voto. Un miembro del Comité Editorial actuará como secretario. El tribunal elevará su propuesta al Comité Editorial a través de la figura del secretario. La identidad de los componentes del tribunal se mantendrá en secreto hasta que se de a conocer su veredicto, que se hará público en el contexto XXXV Congreso Nacional de SEMERGEN en Barcelona.

» **Financiación:** El importe de los premios estará financiado por Laboratorios VIR.
La entrega de los premios se realizará en el contexto del XXXV Congreso Nacional en Barcelona por un representante de SEMERGEN y otro de Laboratorios VIR.

Concurso de Fotografía: La Medicina y el Arte.

Fecha límite de admisión: 15 de agosto de 2013 a las 23.59 horas.

Normas Generales

1. Sólo se aceptarán Fotografías originales cuyo tema principal sea la Medicina.
2. Al menos el autor que se presente al Concurso deberá estar inscrito en el congreso antes del 5 de Septiembre de 2013.
3. No se admitirán cambios en las Fotografías presentadas a concurso.
4. El envío de los trabajos fotográficos presupone la aceptación íntegra de estos criterios. El fallo del Jurado será inapelable. La Organización rechazará los Trabajos que no se adapten a las normas expuestas.
5. Todas las notificaciones se realizarán vía web / e-mail por lo que será requisito indispensable indicar claramente la dirección de correo electrónico y teléfono de contacto (Móvil) de la persona que presente y/o defienda la comunicación.
6. La aceptación o rechazo de los trabajos se notificará por e-mail a los autores. Las normas de presentación y detalles de planificación serán incluidos en dicho envío y envíos siguientes.
7. Se limitan a Tres los trabajos fotográficos presentadas por autor inscrito en el Congreso.
8. Los trabajos serán expuestos en la Zona Habilitada para ello en la Feria, en la web del Congreso y en las redes sociales: Facebook y Twiter.
9. Se instaurarán los siguientes premios:
   - 1er premio a la mejor fotografía.
   - 2ª premio a la mejor fotografía.
   - 3er premio a la mejor fotografía

Jornadas del Residente
35º Congreso Nacional SEMERGEN
(Plazas Limitadas)

Objetivo Principal

Facilitar el máximo posible, que los Residentes puedan asistir al 35º Congreso Nacional.

Objetivos específicos:

» Facilitar la asistencia para aquellos Residentes con un horario adaptado.
» Facilitar la asistencia especialmente de Residentes locales.
» Facilitar a los residentes presentar Comunicaciones.

Ventajas:

» Inscripción reducida para Residentes para asistir a las Jornadas del Residente ***el viernes tarde y sábado mañana***.
» La inscripción incluye asistencia a la Cena de Clausura.
» Actividades específicas dirigidas para Residentes.
» Presentación y defensa de Comunicaciones el viernes tarde y sábado mañana.

Acreditación y Control de Acceso a las Salas

SEMERGEN Sociedad Española de Médicos de Atención Primaria AP
CNV 51/2013

Actividad validada por la Comisión Nacional de Validación y Acreditación de SEMERGEN con el nº51/2013

Actividad acreditada por el Consejo Catalán de la Formación Continuada de las Profesiones Sanitarias, Comisión de Formación Continuada del Sistema Nacional de Salud.

La acreditación de las sesiones se controlará en los accesos a las salas mediante Arcos de Control de Acceso. Para ello deberá llevar en lugar visible su tarjeta de acreditación. Sin ella, el sistema de seguridad no registrará su acceso a las salas.

El arco controla el tiempo de estancia en sala. Para recibir el certificado de Reconocimiento de Créditos de las diferentes actividades, el congresista deberá permanecer al menos el 80% del tiempo de la sesión en la sala.

Si tiene cualquier duda o consulta, dispondremos azafatas desde 10 minutos antes del comienzo y hasta 10 minutos después del mismo en las puertas de las salas.

Los certificados de Acreditación del Congreso podrán ser descargados por los asistentes que hayan cumplido los requisitos exigidos en el Área Personal en la página web del Congreso, tras la finalización del mismo.

Leyenda de Acreditaciones

ROJO	Comités, Junta Nacional SEMERGEN, Presidentes Autonómicos de SEMERGEN.	AMARILLO	Invitados.
AZUL	Ponentes y moderadores.	MARRÓN	Jornadas del residente.
VERDE	Congresistas.	MALVA	Expositores.
		GRIS	Prensa.
		BLANCO	Organización.

Certificados

El 35º Congreso Nacional de SEMERGEN mantiene el modelo ecológico, sostenible y pionero en la emisión de certificados. En esta edición todos los certificados de asistencia, de participación en las actividades, comunicaciones enviadas al Congreso y colaboración estarán disponibles en su área personal en la página web del Congreso (www.semergenbarcelona2013.com) una vez finalizado el mismo, para su descarga en formato digital.

Actividades Acreditadas

NOMBRE TIPO	Titulo de la Actividad	Titulo de la Actividad	Número de Registro	Créditos	Horas Lectivas
Mesa-presentación	¿Cumplen los IBP las expectativas terapéuticas en el manejo de la ERGE?: Visión del Médico de Atención Primaria, el especialista de Aparato Digestivo y el Farmacéutico Comunitario.	Compleixen els IBP les expectatives terapèutiques en la gestió de GERD?: Visió del Metge d'Atenció Primària, l'especialista del aparell digestiu i el Farmacèutic comunitari.	09/09027-MD	0,1 créditos	1 hora
Mesa-debate	¿Hasta dónde bajar la presión arterial en el paciente de alto riesgo cardiovascular?	Fins on baixar la pressió arterial en pacients amb alt risc cardiovascular?	09/09027-MD	0,2 créditos	1 ,5 horas
Mesa	Apoyo al clínico para mejorar la adherencia de nuestros Pacientes DM2.	Suport al clínic per millorar l'adhesió dels nostres pacients DM2.	09/09027-MD	0,2 créditos	1 ,5 horas
Mesa-debate	Aspectos legales en Atención primaria en la asistencia prestada en urgencias y en la investigación clínica. Sesión 1.	Aspectes jurídics en Atenció Primària a l'assistència d'urgències i en la recerca clinica. Sessió 1.	09/09027-MD	0,2 créditos	1 ,5 horas
Mesa-debate	Aspectos legales en Atención primaria en la asistencia prestada en urgencias y en la investigación clínica. Sesión 2.	Aspectes jurídics en Atenció Primària a l'assistència d'urgències i en la recerca clinica. Sessió 2.	09/09027-MD	0,2 créditos	1 ,5 horas
Mesa	Autocuidado, Fitoterapia y Atención Farmacéutica en la sostenibilidad del sistema de salud.	Autocura, Fitoterapia i Atenció Farmacèutica en la sostenibilitat del sistema de salut.	09/09027-MD	0,3 créditos	2 horas
Mesa	Cine Fórum. Debate. ¿Es posible la individualización del tratamiento en las personas con diabetes tipo 2?	Cinema Fòrum. És possible la individualització del tractament de la persona amb diabetis tipus 2?	09/09027-MD	0,2 créditos	1 ,5 horas
Presentación	Curso Experto en Seguridad del Paciente para Médicos de Atención Primaria. Impartido por: SEMERGEN Andalucía y la Escuela Andaluza de Salud Pública.	Curs expert en seguretat del pacient per a metges d'atenció primària. Impartit per: SEMERGEN Andalucía i la Escuela Andaluza de Salud Pública.	09/09027-MD	0,2 créditos	1 ,5 horas
Mesa	Digestibilidad del yogur y otras leches fermentadas en intolerantes a la lactosa.	Digestibilitat del iogurt i altres llets fermentades en intolerants a la lactosa.	09/09027-MD	0,2 créditos	1 ,5 horas
Mesa	El paciente diabético en un entorno cortoplacista: ¿Efecto boomerang?	El pacient diabètic en un entorn a curt termini: Efecte boomerang?	09/09027-MD	0,2 créditos	1 ,5 horas
Conferencia Inaugural	La Genética en Atención Primaria: La Prevención Personalizada.	La Genètica en Atenció Primària: la Prevenció Personalitzada.	09/09027-MD	0,2 créditos	1 ,5 horas
Mesa-debate	La Realidad Económica: El Nuevo Escenario y la Asistencia Sanitaria.	La realitat Econòmica: El nou escenari i la assistència sanitària.	09/09027-MD	0,2 créditos	1 ,5 horas
Seminario	Manejo de AINES en paciente reumatológico.	Gestió d'AINEs en pacient reumatològic.	09/09027-MD	0,2 créditos	1 ,5 horas

NOMBRE TIPO	Titulo de la Actividad	Titulo de la Actividad	Número de Registro	Créditos	Horas Lectivas
Mesa	Manejo de rivaroxaban en la práctica clínica del AP.	Gestió de rivaroxaban en la pràctica clínica de l'AP.	09/09027-MD	0,2 créditos	1 ,5 horas
Mesa	MEDAFAR (V fase): la derivación farmacoterapéutica en los sistemas bidireccionales de prescripción electrónica favoreciendo la comunicación interprofesional.	MEDAFAR (V fase): La derivació farmacoterapèutica en els sistemes bidireccionals de la prescripció electrònica afavorint la comunicació interprofessional.	09/09027-MD	0,2 créditos	1 ,5 horas
Mesa	Microbiota: ¿es el tubo digestivo un órgano endocrino?	Microbiota: el tracte digestiu és un òrgan endocrí?	09/09027-MD	0,2 créditos	1 ,5 horas
Mesa	Nuevas perspectivas en el manejo integral de la Diabetes: Inhibidores de los SLGT2.	Noves perspectives a la gestió integral de la Diabetis: Inhibidors dels SLGT2.	09/09027-MD	0,2 créditos	1 ,5 horas
Mesa	Paciente respiratorio pluripatológico.	Pacient respiratori pluripatològic.	09/09027-MD	0,2 créditos	1 ,5 horas
Mesa	Poniendo cara al paciente crónico.	Posant-l'hi cara al pacient crònic.	09/09027-MD	0,2 créditos	1 ,5 horas
Mesa	Presentación de Criterios de Incontinencia Urinaria para Atención Primaria.	Presentació de Criteris de Incontinència Urinària per Atenció Primària.	09/09027-MD	0,1 créditos	1 hora
Mesa	Presentación de los resultados del estudio SAVOR.	Presentació dels resultats del estudi SAVOR.	09/09027-MD	0,2 créditos	1 ,5 horas
Mesa	Presente y el Futuro de la Atención Primaria en distintos países de Europa y de América Central y del Sur.	Present i el Futur de l'Atenció Primària en distints països d'Europa i América Central i del Sud.	09/09027-MD	0,2 créditos	1 ,5 horas
Taller	¿Cómo disminuir la incertidumbre del MIR en la consulta de Atención Primaria y motivar al Residente?	Com disminuir la incertesa del MIR a la consulta d'Atenció Primària i motivar al resident?	09/09024-MD	0,3 Créditos	1,5 horas
Taller	¿Conocemos alguna fórmula mágica para individualizar el uso de estatinas?	Sabem cap fórmula màgica per individualitzar l'ús de les estatines?	09/09024-MD	0,3 Créditos	1,5 horas
Taller	¿Qué hacer cuando un paciente acude a consulta porque no duerme bien?	Què fer quan un pacient ve a la consulta per que no dorm be?	09/09024-MD	0,3 Créditos	1,5 horas
Taller	¿Qué no hacemos bien para mejorar el grado de control y la cumplimentación terapéutica en la hipercolesterolemia?	Que no fem be per millorar el grau de control i el compliment terapèutic a la hipercolesterolemia?	09/09024-MD	0,3 Créditos	1,5 horas
Taller	Abordaje práctico de la Anemia en pacientes con Insuficiencia Cardíaca.	Abordatge pràctic de la anèmia en pacients amb insuficiència cardíaca.	09/09024-MD	0,3 Créditos	1,5 horas
Taller	Abordaje Psicosomático de los síntomas de los pacientes con Dispepsia, acúfenos, fatiga, dolor crónico.	Abordatge Psicosomàtic dels símptomes dels pacients amb Dispepsia, acúfens, fatiga, dolor crònic.	09/09024-MD	0,3 Créditos	1,5 horas
Taller	Actitudes de los médicos hacia la sexualidad: Superando límites.	Actituds dels metges cap a la sexualitat: Superant límits.	09/09024-MD	0,3 Créditos	1,5 horas
Taller	Activa, de Actualización en Terapia Compresiva para Insuficiencia Venosa Crónica. Sesión 1 y 2.	Activa, actualització de la Teràpia de Compressió per la insuficiència Venosa Crònica. Sessió 1 y 2.	09/09024-MD	0,3 Créditos	1,5 horas
Taller	Actualización en el manejo de fuentes biomédicas: Pubmed.	Actualització en la gestió de fonts biomèdiques: Pubmed.	09/09024-MD	0,3 Créditos	1,5 horas
Taller	Atención al niño y adolescente inmigrante en Atención Primaria.	Atenció a l'infant i adolescent immigrant en Atenció Primària.	09/09024-MD	0,3 Créditos	1,5 horas
Taller	Complejos moleculares naturales para el manejo del sobrepeso y obesidad. Sesión 1 y 2.	Complexos moleculars naturals per a la gestió del sobrepès i obesitat. Sessió 1 y 2.	09/09024-MD	0,3 Créditos	1,5 horas
Taller	Control de síntomas. Dolor. Cambio de opioide. Disnea. Ansiedad depresión. Otros síntomas frecuentes.	Control de símptomes. Dolor. Canvi d'opioides. Dispnea. Ansietat depressió. Altres símptomes freqüents.	09/09024-MD	0,3 Créditos	1,5 horas
Taller	Diagnóstico y manejo de la demencia vascular en Atención Primaria.	Diagnòstic i gestió de la demència vascular en Atenció Primària.	09/09024-MD	0,3 Créditos	1,5 horas
Taller	Disfunción Tiroidea Subclínica (Determinación de TSH, evolución y embarazo).	Disfunció Tiroidea Subclínica (Determinació de TSH, evolució i embaràs).	09/09024-MD	0,3 Créditos	1,5 horas

NOMBRE TIPO	Titulo de la Actividad	Titulo de la Actividad	Número de Registro	Créditos	Horas Lectivas
Taller	El proceso final de la vida.	El procés final de la vida.	09/09024-MD	0,3 Créditos	1,5 horas
Taller	Enfermedades raras: Estrategias para su abordaje sociosanitario.	Malalties rares: Estratègies pel seu enfocament sociosanitari.	09/09024-MD	0,3 Créditos	1,5 horas
Taller	Errores de medicación, nuevas iniciativas y oportunidades para mejorar la seguridad de los pacientes.	Errors de medicació, noves iniciatives i oportunitats per millorar la seguretat dels pacients.	09/09024-MD	0,3 Créditos	1,5 horas
Taller	Herramientas para la Seguridad del Paciente.	Eines per la Seguretat del Pacient.	09/09024-MD	0,3 Créditos	1,5 horas
Taller	Infecciones emergentes y reemergentes.	Infeccions emergents i reemergents.	09/09024-MD	0,3 Créditos	1,5 horas
Taller	Insuficiencia Cardiaca Congestiva.	Insuficiència Cardíaca Congestiva.	09/09024-MD	0,3 Créditos	1,5 horas
Taller	Introducción a la Gestión de la Calidad.	Introducció a la Gestió de la Qualitat.	09/09024-MD	0,3 Créditos	1,5 horas
Taller	La comunicación la mejor medicina para prevenir enfermedades. Pautas a seguir con los pacientes, sus familiares y la comunidad.	La comunicació, la millor medicina per prevenir malalties. Pautes a seguir amb els pacients, els seus familiars i la comunitat.	09/09024-MD	0,3 Créditos	1,5 horas
Taller	La protección ante los insultos, las amenazas y las lesiones. Delitos contra el honor. Atentado a la Autoridad versus Funcionario público.	La protecció enfront els insults, amenaces i lesions. Delictes contra l'honor. Atemptat a l'autoritat versus Funcionari públic.	09/09024-MD	0,3 Créditos	1,5 horas
Taller	Lectura crítica de un artículo científico. (Exclusivo para los Revisores de la Revista SEMERGEN)	Lectura crítica d'un article científic. (Exclusiu per als revisors de la revista SEMERGEN)	09/09024-MD	0,6 Créditos	3,25 horas
Taller	Lesiones Hiperpigmentadas.	Lesions Hiperpigmentades.	09/09024-MD	0,3 Créditos	1,5 horas
Taller	Los alimentos funcionales y su utilización en la práctica clínica en Atención Primaria Sesión 1 y 2.	Els aliments funcionals i el seu ús a la pràctica clínica en Atenció Primària Sessió 1 y 2.	09/09024-MD	0,3 Créditos	1,5 horas
Taller	Malaria: Nuevos tratamientos.	La malària: Nous tractaments.	09/09024-MD	0,3 Créditos	1,5 horas
Taller	Manejo de infecciones cutáneas, dermatitis y acné en Atención Primaria. Sesión 1 y 2: Introducción a las enfermedades cutáneas más frecuentes en AP. Manejo integral: diagnóstico diferencial, tratamiento y derivación.	Gestió d'infeccions cutànies, dermatitis i l'acne en Atenció Primària. Sessió 1 y 2: Introducció a les malalties cutànies més freqüents en AP. Gestió integral: diagnòstic diferencial, tractament i derivació.	09/09024-MD	0,3 Créditos	1,5 horas
Taller	Manejo de la consulta desde una opción de la calidad asistencial.	Gestió de la consulta des d'una opció de la qualitat assistencial.	09/09024-MD	0,3 Créditos	1,5 horas
Taller	Manejo de la Fibrilación Auricular y anticoagulación, novedades en terapia anticoagulante.	Gestió de la fibril•lació auricular i anticoagulants, novetats sobre teràpia anticoagulant.	09/09024-MD	0,3 Créditos	1,5 horas
Taller	Manejo de opioides en dolor crónico no oncológico: un reto para la Atención Primaria. Sesión 1 y 2.	Gestió dels opiacis en dolor crònic no oncològic. Un repte per a l'atenció primària. Sessió 1 y 2.	09/09024-MD	0,3 Créditos	1,5 horas
Taller	Manejo del paciente con transaminasas elevadas aguda/crónica en la consulta de Atención Primaria.	Gestió del pacient amb transaminases elevades aguda/crònica a la consulta d'Atenció Primària.	09/09024-MD	0,3 Créditos	1,5 horas
Taller	Ojo seco y ¡Como hacer un fondo de ojo... y no morir en el intento! Sesión 1 y 2.	Ull sec i...Com fer un fons d'ull... i no morir en l'intent! Sessió 1 y 2.	09/09024-MD	0,3 Créditos	1,5 horas
Taller	Papel del médico de AP en el diagnóstico y control del paciente con cáncer de próstata. Factores de riesgo. Distintas alternativas terapéuticas. ¿Es útil la quimioprofilaxis?	Paper del metge d'Atenció Primària al diagnòstic i control del pacient amb càncer de pròstata. Factors de risc. Diferents alternatives terapèutiques. És útil la quimioprofilaxis?	09/09024-MD	0,3 Créditos	1,5 horas
Taller	Posibilidades del medicamento homeopático en el abordaje de la ansiedad. Sesión 1 y 2.	Possibilitats terapèutiques homeopàtiques en l'abordatge de la ansietat. Sessió 1 y 2.	09/09024-MD	0,3 Créditos	1,5 horas
Taller	Preguntas a los expertos y casos clínicos sobre tabaquismo.	Preguntes als experts i casos clínics sobre tabaquisme.	09/09024-MD	0,3 Créditos	1,5 horas

NOMBRE TIPO	Titulo de la Actividad	Titulo de la Actividad	Número de Registro	Créditos	Horas Lectivas
Taller	Prevención extrahospitalaria de la trombosis venosa y embolia pulmonar.	Prevenció extrahospitalària de la trombosis venosa i embòlia pulmonar.	09/09024-MD	0,3 Créditos	1,5 horas
Taller	Psicología y Apoyo. Incontinencia Urinaria y Calidad de Vida. Sesión 1 y 2	Psicologia i Suport. Incontinència Urinària i Qualitat de Vida. Sessió 1 y 2..	09/09024-MD	0,3 Créditos	1,5 horas
Taller	Queratosis Actínica.	Queratosi Actínica.	09/09024-MD	0,3 Créditos	1,5 horas
Taller	Radiología de Tórax.	Radiologia de Tòrax.	09/09024-MD	0,3 Créditos	1,5 horas
Taller	RCP Pediátrico.	RCP Pediàtric.	09/09024-MD	0,3 Créditos	1,5 horas
Taller	Relación de la cerveza con el sistema inmunitario.	Relació de la cervesa amb el sistema immunitari.	09/09024-MD	0,3 Créditos	1,5 horas
Taller	Salud Laboral. Aplicación práctica en la consulta del médico de familia.	Salut Laboral. Aplicació pràctica en la consulta del metge de família.	09/09024-MD	0,3 Créditos	1,5 horas
Taller	Senología y Patología Mamaria.	Sinologia i Patologia Mamària.	09/09024-MD	0,3 Créditos	1,5 horas
Taller	SII. El SII en la consulta de Atención Primaria. Herramientas prácticas para un correcto abordaje nutricional. Sesión 1 y 2	SII. El SII a la consulta d'Atenció Primària. Eines pràctiques per un enfocament nutricional adequat. Sessió 1 y 2.	09/09024-MD	0,3 Créditos	1,5 horas
Taller	Técnica de Reatribución de Goldberg para cuadros psicosomáticos.	Tècnica de Reatribució de Goldberg per quadres psicosomàtics.	09/09024-MD	0,4 Créditos	2 horas
Taller	Tiempo de crisis. Oportunidad de Gestión en A. P.	Temps de crisi. Oportunitat de Gestió en A.P.	09/09024-MD	0,3 Créditos	1,5 horas
Taller	Tratamiento de la diabetes en el anciano.	Tractament de la diabetis en la gent gran.	09/09024-MD	0,3 Créditos	1,5 horas
Taller	Valoración de incidentes críticos. Su importancia en la consulta de Atención Primaria y en la formación del Residente. Criterios de priorización, recogida y elaboración.	Avaluació d'incidents crítics. La seva importància a la consulta d'atenció primària i en la formació del resident. Criteris de priorització, recollida i tractament.	09/09024-MD	0,3 Créditos	1,5 horas
Taller 5 horas	Cirugía Menor.	Cirurgia Menor.	09/09024-MD	1 crédito	1,5 horas
Taller 5 horas	Ecografía en un centro de Atención Primaria.	Ecografia en un centre d'Atenció Primària.	09/09024-MD	1 crédito	1,5 horas
Taller 5 horas	Metodología de la Investigación: Investigación Aplicada (Taller dirigido exclusivamente a los miembros de la red de investigación de SEMERGEN)	Metodologia en la recerca: Investigació aplicada (Taller només per a membres de la xarxa de recerca de SEMERGEN).	09/09024-MD	1 crédito	1,5 horas
Taller 5 horas	Metodología de la investigación: Como escribir una Tesis Doctoral y defenderla (Taller dirigido exclusivamente a los miembros de la red de investigación de SEMERGEN)	Metodologia en la recerca: Com escriure una Tesi Doctoral i defensar-la (Taller només per a membres de la xarxa de recerca de SEMERGEN).	09/09024-MD	1 crédito	1,5 horas
Taller online	Espirometría e Inhaladores. Sesión 1 y 2.	Espirometria i Inhaladors. Sessió 1 y 2.	09/09014-MD	1,5 créditos	8 horas: Parte online+Parte presencial
Taller online	Evaluación clínica del curso evolutivo de la depresión: funcionalidad y psicoeducación. Sesión 1 y 2.	Avaluació clínica del curs evolutiu de la depressió: funcionalitat i psicoeducació. Sessió 1 y 2.	09/09014-MD	1,5 créditos	8 horas: Parte online+Parte presencial
Taller online	La Insulinización mediante la metodología de aprendizaje reflexivo PUN´s and DEN´s. Sesión 1 y 2.	La insulinització mitjançant la metodologia de l'aprenentatge reflexiu PUN´s and DEN´s. Sessió 1 y 2.	09/09014-MD	1,5 créditos	8 horas: Parte online+Parte presencial
Taller online	Nuevo Paradigma en el tratamiento de los STUI por HBP. Casos clínicos. Sesión 1 y 2.	Nou Paradigma en el tractament dels STUI per HBP. Casos Clínics. Sessió 1.	09/09014-MD	1,5 créditos	8 horas: Parte online+Parte presencial
Taller online	Nutrición e Hidratación. Sesión 1.	Nutrició i Hidratació. Sessió 1 y 2	09/09014-MD	1,5 créditos	8 horas: Parte online+Parte presencial

NOMBRE TIPO	Titulo de la Actividad	Titulo de la Actividad	Número de Registro	Créditos	Horas Lectivas
Taller online	Un nuevo enfoque para el tratamiento de la fractura por fragilidad en Atención Primaria: Casos clínicos. Sesión 1 y 2	Un nou enfocament al tractament de la fractura per fragilitat en atenció primària: casos clínics. Sessió 1 y 2	09/09014-MD	1,5 créditos	8 horas: Parte online+Parte presencial
Taller online	Vacunación en Adulto. Sesión 1 y 2	Vacunació en Adults. Sessió 1 y 2.	09/09014-MD	1,5 créditos	8 horas: Parte online+Parte presencial
Taller online	Fármacos y Seguridad Vial	Fàrmacs i Seguretat Vial	09/09014-MD	1,2 créditos	6,5 horas: Sólo parte online
Taller online	DM y Riñón: Nueva diana terapéutica	DM i Ronyó: Nova diana terapèutica	09/09014-MD	1,2 créditos	6,5 horas: Sólo parte online
Aula Temática	Neurología	Neurologia	09/09029-MD	0,8 Créditos	5 horas
Aula Temática	Cardiometabólica.	Cardiometabòlica.	09/09029-MD	0,8 Créditos	5 horas
Aula Temática	de Urgencias. ¿Y usted qué sabe de urgencias?	d'Urgències. I vostè que sap de urgències?	09/09029-MD	0,8 Créditos	5 horas

Notas importantes

» Cualquier variación del programa oficial o novedad que pueda surgir será anunciada oportunamente en el Tablón de Anuncios de la Secretaría Técnica.
» Rogamos mantengan desconectados sus teléfonos móviles en todas las salas con actividades científicas.
» La Exposición Comercial está ubicada en el *Palacio 8* de la Fira de Barcelona.

Acceso a Internet

Los congresistas que así lo deseen podrán tener acceso gratuito a Internet en los ordenadores ubicados en la Plaza SEMERGEN, situada en la Exposición Comercial (Pabellón 8 de la Fira de Barcelona.)
El congreso dispondrá de un acceso Wifi para los congresistas inscritos. Las claves de conexión wifi se encuentran en la tarjeta de acreditación.

Guardarropa

La organización pone a disposición de los congresistas un servicio de Guardarropa, situado en el mostrador habilitado para ello en el Hall de entrada de la Fira de Barcelona.

INSCRIPCIÓN AL CONGRESO

CUOTA INSCRIPCIÓN	HASTA EL 31/07/2013	DESDE EL 01/08/2013	EN SEDE
SOCIOS (1)	520,00€	630,00€	700,00€
NO SOCIOS	560,00€	660,00€	725,00€
RESIDENTES (2)	225,00€	300,00€	350,00€
JUBILADOS (2)	225,00€	300,00€	350,00€
RESIDENTES SOCIOS DE SEMERGEN (2)	170,00€	200,00€	250,00€
JORNADAS DEL RESIDENTE (2) (Plazas limitadas)	150,00 €	150,00 €	170,00 €

Los precios incluyen el 21% de IVA. (1) Socios SEMERGEN y/o semFYC. (2) Imprescindible adjuntar certificado oficial de Residencia o Tutor/a, y/o certificado de Jubilación.

La inscripción al Congreso incluye:
- » Documentación del Congreso
- » Acceso a Sesiones Científicas
- » Cóctel de Bienvenida
- » Almuerzos de Trabajo
- » Cafés-Pausa
- » Cena de Clausura.

La inscripción Jornadas de Residente incluye:
- » Documentación del Congreso.
- » Acceso a Sesiones Científicas **viernes tarde y sábado mañana.**
- » Cafés-Pausa.
- » Cena de Clausura.

Procedimiento

- » Las inscripciones podrán efectuarse directamente desde la página Web o bien remitiendo el formulario de inscripción a la Secretaría Técnica junto con el justificante del pago o la autorización por tarjeta de crédito. Dicho formulario puede obtenerlo descargándoselo en la propia Web (apartado inscripciones).
- » Si requiere factura le rogamos lo indique expresamente en el campo de observaciones detallando empresa/persona que factura, NIF/CIF y dirección postal.
- » Una vez esté inscrito, puede acceder a su área personal (inscripciones>ir al formulario de inscripción>área personal) con el usuario y clave que recibió en su correo electrónico y podrá consultar los servicios adquiridos. Si usted no recuerda dichas claves puede solicitarlas en info@semergenbarcelona2013.com
- » IMPORTANTE: No se cursará ninguna inscripción sin previo abono

Nota Importante: Para poder remitirles los certificados con los créditos concedidos a las actividades científicas necesitamos nos indiquen sus datos completos y correo electrónico.

Política de cancelación de Inscripciones

- » En ningún caso se realizará reembolso.
- » Las devoluciones o abonos correspondientes, en caso de que se autorizasen por circunstancias excepcionales, se realizarán una vez finalizado el congreso.
- » Los cambios de nombre de los congresistas estarán permitidos hasta el 1 de septiembre de 2013.
- » Las cancelaciones y cambios de nombre deben realizarse por escrito y ser comunicadas a la Secretaría del Congreso, al fax nº 902 430 959 o e-mail cancelaciones@semergenbarcelona2013.com

INSCRIPCIÓN A TALLERES

La inscripción a talleres ha podido realizarse a través de la página web del Congreso. En sede, podrá comprobar todo lo relativo a talleres en los mostradores de Inscripción y Consulta de Talleres, ubicados en la zona habilitada para ello en la Fira de Barcelona.
En ellos podrá ver los talleres a los que está inscrito e inscribirse en tiempo real a aquellos talleres con plazas disponibles. Si algún taller en el que está interesado está completo, puede inscribirse en la lista de espera de manera que si se producen bajas o el ponente decide ampliar plazas, las personas de tal lista pueden acceder al taller.
Posteriormente, puede comprobar los talleres a los que está inscrito en los listados que se publicarán en la entrada a la sala de cada taller y en los mostradores de consulta de talleres.
Le rogamos respete la política de talleres impuesta por la Organización:

» Es requisito indispensable estar inscrito al Congreso previamente para efectuar su inscripción a talleres de su elección.
» Los talleres están limitados en plazas según el formato de cada actividad, características de las salas e indicaciones de cada ponente.
» La organización del congreso ha limitado la inscripción a talleres.

Posibles Combinaciones:

» **1 Taller de 5 horas + 2 Talleres** (Online o Solo Presenciales)
» **1 Aula + 1 Taller** (Online o Solo Presencial)
» **4 Talleres**, (máximo 2 Talleres Online).

En la sede del congreso la organización se reserva el derecho de ampliar o suprimir estas restricciones. Por favor, consulte esta información en el mostrador de inscripción a talleres.

» Los congresistas podrán inscribirse a los talleres que sean de su interés siempre y cuando estos no sean simultáneos, es decir, no coincidan temporalmente. Es por ello importante que el congresista consulte en el cronograma del Congreso los correspondientes horarios.
» Si algún congresista selecciona dos o más talleres simultáneos, la Secretaría Técnica se reserva el derecho de eliminarle los talleres sobrantes.
» Para la inscripción a talleres se respetará estrictamente el orden de inscripción para la asignación de plazas. La entrada a las sala de los talleres o seminarios con inscripción previa se realizará a la hora indicada en el programa científico o señalización que modifique este horario por necesidades organizativas. ***Si una vez transcurridos diez (10) minutos de la hora de inicio del taller las personas inscritas en el mismo o en la lista de espera no se encuentran presente en el acceso a la sala, se dará paso a aquellos congresistas que aún no estando inscritos tengan interés en asistir al mismo, quedando anuladas todas las inscripciones que a la hora de comienzo de la actividad no se encuentren presentes.***
» Si algún taller no se completara por ser el número de inscritos insuficiente para la operatividad del mismo, el Comité Científico se reserva el derecho de anularlo. En tal caso, la Secretaría Técnica contactará con las personas inscritas al taller en cuestión para informándoles de las plazas disponibles en los demás talleres para proceder a su recolocación.
» Si usted ha elegido los talleres por orden de preferencia, la Secretaría Técnica le asignaría el siguiente taller en su lista donde quedasen plazas vacantes.

Para cualquier consulta o duda respecto a la política de talleres, puede consultarla en talleres@semergenbarcelona2013.com o en la propia Secretaría de Talleres.

Inscripción a Aulas Temáticas (Aulas de Neurología, Cardiometabólica y de Urgencias)

Se contabilizará cada una de las actividades que la conforman (talleres y/o estaciones), siendo requisito indispensable la asistencia a la duración completa del aula en su conjunto, en caso contrario no se recibirá el correspondiente certificado de acreditación.

Cuarto Congreso Virtual en AP

La Sociedad Española de Médicos de Atención Primaria (SEMERGEN), tras el éxito conseguido en su novedoso Congreso Virtual, lanza en esta ocasión esta nueva herramienta con el objetivo de facilitar el Desarrollo Profesional del médico de Atención Primaria.
En esta ocasión se pretende desarrollar tres actividades secuenciales y complementarias:

1. En primer lugar desarrollar una plataforma en línea que soporte un curso a distancia acreditado que aporte la información teórica previa al taller práctico a realizar durante el congreso de Barcelona.
2. Complementar los contenidos teóricos con una parte práctica desarrollada en los talleres a celebrar en el curso de Congreso Nacional de SEMERGEN en Barcelona
3. La emisión a posteriori del Congreso de dichos talleres, estructurados con formato docente y, también, acreditados

Esta novedosa oferta pretende acercar los contenidos congresuales a todos aquellos seguidores de los Congresos SEMERGEN que, como consecuencia de la actual situación socioeconómica, no puedan acompañarnos en las actividades presenciales

Como en anteriores ediciones el portal web del Congreso Virtual, junto al Congreso Presencial, están integrados en el programa de Desarrollo Profesional (http://www.dpcap.es) junto a las nuevas iniciativas que se están desarrollando desde la nueva Agencia de Formación y Desarrollo Profesional de SEMERGEN

Confiamos en que el diseño y desarrollo de esta iniciativa redunde en una mejora de la formación y capacitación del médico de Atención Primaria

Información sobre Recogida de Datos Personales

En cumplimiento con lo dispuesto en la Ley Orgánica 15/1999, de 13 de diciembre, de Protección de Datos de Carácter Personal (LOPD), informamos que los datos facilitados a través de la página oficial del Congreso formarán parte de un fichero automatizado de datos de carácter personal, cuya titularidad y responsabilidad corresponde a AP Congress, siendo la finalidad del tratamiento de los mismos el poder atender y gestionar los diferentes pedidos, solicitudes, consultas y resolución de dudas de los usuarios, así como poder realizar estudios estadísticos que nos ayuden a mejorar el funcionamiento de la página web y mantenerle puntualmente informado de todas las actividades relacionadas con el Congreso al que se ha inscrito.

Cualquier reclamación podrá interponerse ante la Agencia de Protección de Datos.

Asimismo, con relación a los datos recabados en la forma prevista en esta Política de Privacidad, se informa a los usuarios de que podrán ejercitar todos los derechos reconocidos en la ley; en particular, los derechos de acceso, rectificación, cancelación de datos y oposición. Estos derechos podrán ser ejercitados por el usuario o, en su caso, por quien lo represente, mediante solicitud que podrá comunicar por alguno de los siguientes medios:

Correo electrónico dirigido a info@apcongress.es

Comunicación por escrito dirigida a *AP Congress, Calle Narváez, 15, 1ºizq. 28009. Madrid.*

Su dirección de correo electrónico se utilizará únicamente para dar respuesta a sus solicitudes de presupuestos y consultas realizadas a través de los formularios existentes en el sitio web, así como para informarle de las actividades relacionadas con el Congreso. El cliente podrá elegir no recibir mensajes informándonos en la dirección de correo electrónico info@apcongress.es.

La inscripción y pago de la correspondiente cuota significará la aceptación de dichas condiciones.

RESERVAS DE HOTEL

Informamos que las reservas de hoteles han sido realizadas con riesgo económico y están sometidas a un régimen de cancelaciones impuesto por los propios establecimientos. Pueden consultar la política de anulaciones en la página web.
Por esta razón sólo podemos considerar reserva confirmada en firme si ha realizado el pago, bien por tarjeta de crédito, por cheque o por transferencia.

IMPORTANTE: Desde el momento en que se realice la reserva, dispondrá de un plazo de 10 días para realizar el pago y comunicarlo a la Secretaría Técnica (por mail a reservas@semergenbarcelona2013.com, o fax al 902 430 959). En caso contrario, dicha reserva se cancelará automáticamente.

HOTEL	TIPO	CAT.	SITUACION	DUI	DOBLE
Abba Sants	ESTANDAR	4*S	SANTS-MONTJUIC	131 €	152 €
Barcelona Center	ESTANDAR	4*S	EIXAMPLE	206 €	231 €
Gallery Hotel	ESTANDAR	4*S	EIXAMPLE	261 €	283 €
Granados 83	ESTANDAR	4*S	EIXAMPLE	212 €	231 €
Husa Avenida Palace	ESTANDAR	4*S	EIXAMPLE	196 €	225 €
Renaissance Barcelona Fira Hotel	ESTANDAR	4*S	HOSPITALET	256 €	297 €
Attica 21 Barcelona Mar	ESTANDAR	4*	SANT MARTÍ	191 €	213 €
Catalonia Barcelona Plaza	ESTANDAR	4*	SANTS-MONTJUIC	168 €	192 €
Confortel Barcelona	ESTANDAR	4*	SANT MARTÍ	173 €	192 €
Fira Congress	ESTANDAR	4*	HOSPITALET	118 €	148 €
HCC St. Moritz	ESTANDAR	4*	EIXAMPLE	157 €	176 €
Husa Arenas	ESTANDAR	4*	LES CORTS	158 €	186 €
Husa Barcelona	ESTANDAR	4*	EIXAMPLE	193 €	211 €
Husa Illa	ESTANDAR	4*	LES CORTS	168 €	206 €
ME By Melia Barcelona	ESTANDAR	4*	SANT MARTÍ	190 €	220 €
Medium City Barcelona	ESTANDAR	4*	SANTS-MONTJUIC	188 €	206 €
Onix Liceo	ESTANDAR	4*	CIUTAT VELLA	226 €	254 €
Porta Fira	ESTANDAR	4*	HOSPITALET	166 €	174 €
Sallés Hotel Pere IV	ESTANDAR	4*	SANT MARTÍ	143 €	151 €
Silken Gran Hotel Havana	ESTANDAR	4*	EIXAMPLE	222 €	246 €
Tryp Apolo	ESTANDAR	4*	SANTS-MONTJUIC	173 €	192 €
Tryp Condal Mar	ESTANDAR	4*	SANT MARTÍ	173 €	192 €
U232 Hotel	ESTANDAR	4*	EIXAMPLE	195 €	203 €
Vilamari	CAMA MATRIMONIO	4*	EIXAMPLE	162 €	181 €
Villa Emilia	ESTANDAR	4*	EIXAMPLE	198 €	211 €
Vincci Arena	ESTANDAR	4*	SANTS-MONTJUIC	183 €	211 €

Precios: IVA incluido. Régimen: Alojamiento y desayuno. Tasa turística: NO incluida.

Condiciones Generales para las Reservas Individuales

» Las reservas se efectuaran a través de la página web del Congreso o enviando el boletín de reserva a la Secretaría Técnica.
» Las reservas de hotel sólo se consideraran confirmadas si se ha efectuado el pago y se ha comunicado a la Secretaría Técnica.
» **Estancia mínima 3 Noches**
» Usted podrá estar seguro de que su reserva ha sido procesada SÓLO si recibe su número de confirmación al final del proceso.
» Por favor, tome nota de ese número ya que lo necesitará para cualquier revisión o modificación de sus datos que quiera hacer en el futuro.
» Es indispensable una dirección de correo electrónico válida para confirmar su reserva.

Formas de Pago para Inscripciones y Reservas Individuales

(no aplicable a reservas de grupo)

• Mediante **transferencia bancaria** (es imprescindible que nos envíe copia de la transferencia al fax 902 430 959 indicando Congreso y congresista. Una vez comprobemos el ingreso en nuestro extracto bancario, se notificará la confirmación de la inscripción por e-mail).

- **Titular de la Cuenta:** Viajes Genil
- **Entidad:** Banco Popular
- **CTA:** 0075 0903 11 0600275630
- **IBAN:** ES90 0075 0903 1106 0027 5630
- **BIC:** POPUESMM

» Mediante **tarjeta de crédito**: en este caso, deberá indicar:

- Tipo de tarjeta: VISA, MASTERCARD o AMEX
- Titular:
- Número:
- Vencimiento:

» Remitiendo **cheque** a nombre de Viajes Genil, S.A. (Sólo se aceptarán los recibidos 1 mes antes de la fecha de inicio del Congreso).

Nota: los gastos de cambio de moneda y transferencia serán por cuenta del congresista.

En cumplimiento de la Ley 15/1999 LOPD le informamos que sus datos serán incluidos en un fichero propiedad de SEMERGEN para su tratamiento con finalidades operativas de la Sociedad. Las respuestas tienen carácter obligatorio. Puede ejercer sus derechos de acceso a los datos, rectificación y cancelación mediante carta dirigida a SEMERGEN C/ Goya nº 25 - 5º Izda. de Madrid C.P.28001, o a la dirección de correo electrónico **secretaria@semergen.es** *adjuntando fotocopia de su DNI o documento identificativo sustitutorio.*

TRANSPORTE

En línea a la idea de Sostenibilidad que marca este 35º Congreso Nacional SEMERGEN se implementará una propuesta innovadora de transporte para todos los asistentes. Cada uno de los congresistas inscritos dispondrá junto con su documentación de una Tarjeta de Transporte Público denominada *Hola BCN!*

La tarjeta *Hola BCN!* Con una duración de los 4 días de celebración del congreso te permitirá planificar tus rutas por la ciudad y su área metropolitana en transporte público para acceder al congreso y regresar a tu hotel: metro, autobús (TMB), ferrocarril (FGC), tranvía (TRAM) y tren de cercanías (Rodalies de Catalunya).

¿Cómo llegar a la sede?

En autobús urbano

Línea 72.

Parada más céntrica en Barcelona: Diagonal-Joan Güell. Parada más cercana a la Fira: Botánica
http://www.tmb.cat/ca/c/document_library/get_file?uuid=d7bc1603-4384-43e7-a1be-ea25305f6032&groupId=10168

Línea 79.

Parada más céntrica en Barcelona: Plaza de España. Parada más cercana a la Fira: Ciencias y Literatura
http://www.tmb.cat/ca/c/document_library/get_file?uuid=7a024d48-052b-4758-af61-907e29a7af2c&groupId=10168

En Ferrocarril de la Generalitat de Cataluña

Líneas S8, S33, R6, R5 y S4.

Estación más céntrica en Barcelona: Plaza de España. Estación más cercana a la Fira. Europa Fira.
http://www.fgc.cat/cat/cercador.asp

En Rodalies de RENFE
(cercanías de Cataluña)

Líneas R1 (azul) , R3 (roja) y R4 (naranja).

Estaciones más céntricas en Barcelona: Plaza de Cataluña y Estación de Sants. Estación más cercana a la Fira: Hospitalet de Llobregat
http://www.renfe.com/viajeros/cercanias/planos/barcelona.png

Todos estos medios de transporte pueden utilizarse con tarjeta *Hola BCN!*

Más información sobre el Transporte público en Barcelona http://www.tmb.cat/ca/home o consulta a nuestra Secretaría Técnica.

En este enlace puede ver cómo llegar desde los hoteles oficiales a la sede del Congreso: http://www.semergenbarcelona2013.com/?p=transporte&sec=paradasSede

Transporte especial Cena de Clausura: para la noche del 26 de octubre, Cena de Clausura del Congreso, hay previsto servicios de autobús con salida a las 20:30h. desde la Plaza de Cataluña (parada en Hard Rock Café) y que pasará unos 20mins después por la Plaza de España (parada Torres Fira Montjuic con Avenida Reina María Cristina) con destino Fira Barcelona Gran Vía Pabellón 8 y regresos escalonados desde la finalización de la Cena.

Más información en este enlace:

http://www.semergenbarcelona2013.com/?p=transporte&sec=paradasCena

Transportistas Oficiales:

IBERIA

renfe

TMB

Transports Metropolitans
de Barcelona

PLANOS

Plano de Salas

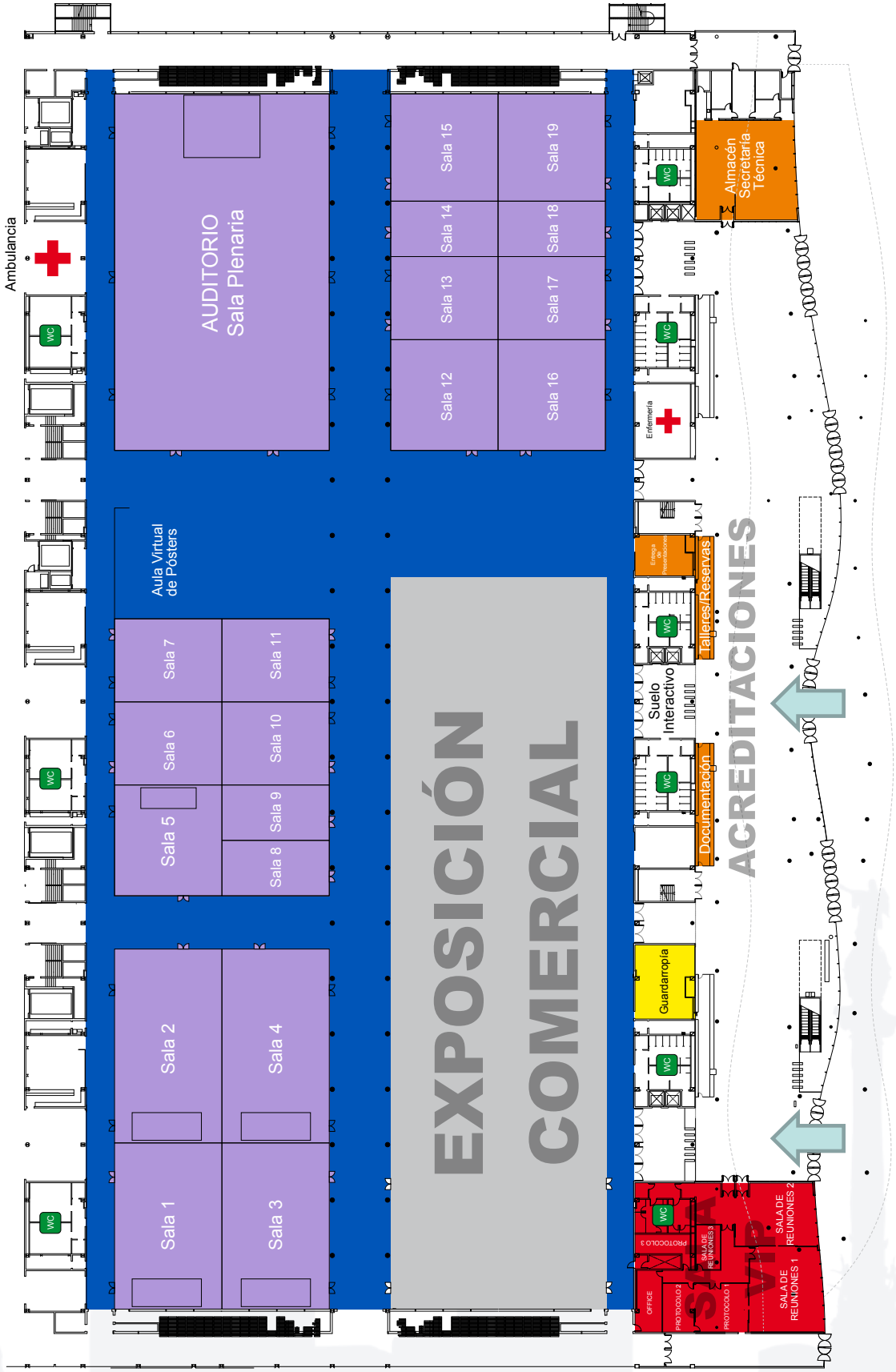

comprometidos con el medio ambiente
CONGRESO SOSTENIBLE
RESPETUOSO CON EL MEDIO AMBIENTE

Plano de Exposición Comercial

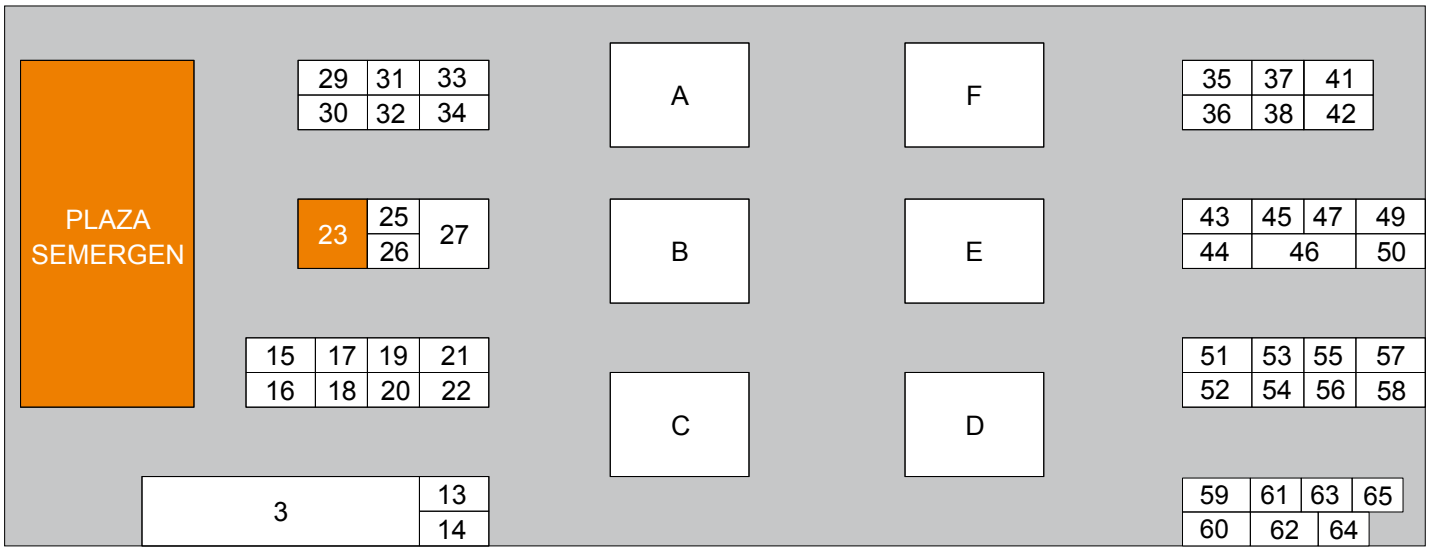

Leyenda de Stands

Stand	NOMBRE COMERCIAL	Stand	NOMBRE COMERCIAL
A	BOEHRINGER INGELHEIM Y LILLY	36	RECKITT BENCKISER HEALTHCARE
B	GlaxoSmithKline	37	CRUZ ROJA
C	ALMIRALL	38	CHIESI ESPAÑA, S.A.
D	LILLY	41	SOCIEDAD ESPAÑOLA DEL SUEÑO
E	CENTRAL LECHERA ASTURIANA	42	ALCON
F	LABORATORIOS MENARINI S.A.	43	BOEHRINGER INGELHEIM
3	MSD - DIABETES EXPERIENCE	44	DAIICHI SANKYO ESPAÑA, S.A.
13	KEYLAB MEDICAL, S.L.	45	DANONE SCIENCE & NUTRITION
14	NOVONORDISK	46	FAES FARMA
15	MASTER PROSEMERGEN - PANAMERICANA	47	SIGMA-TAU
16	ZESPRI	49	MASTER PROSEMERGEN - PANAMERICANA
17	ABOCA	50	VIFOR PHARMA ESPAÑA, SL
18	PREVISIÓN SANITARIA NACIONAL	51	BOIRON
19	Isomed Pharma	52	LABORATORIOS HEEL ESPAÑA
20	URIACH - AQUILEA OTC	53	RECORDATI
21	ASTRAZENECA	54	LABORATORIOS VIÑAS, S.A.
22	NESTLÉ HEALTH SCIENCE	55	CENTRO DE INFORMACIÓN CERVEZA Y SALUD
23	CAMPAÑA DE AFILIACION		
25	A.M.A	56	BIOIBERICA
26	FRESENIUS KABI	57	LABORATORIOS CINFA
27	ALIANZA BRISTOL - ASTRAZENECA	58	McDONALD´S
29	36º CONGRESO NACIONAL SEMERGEN	59	COCA COLA
30	CONGRESOS Y JORNADAS SEMERGEN	60	NOVARTIS FARMACEÚTICA
31	LIVE MED	61	LABORATORIOS HARTMANN
32	Almirall - Bayer (Xarelto)	62	NOVARTIS FARMACEÚTICA
33	ALIANZA BRISTOL - ASTRAZENECA	63	INSTITUTO FLORA
34	MSD	64	MINDRAY
35	DAVUR	65	INSTITUTO FLORA

LISTADO DE PONENTES, MODERADORES Y AUTORES DE COMUNICACIONES

A

Aaboud Acosta, Kassem 192
Abad Aguilar, Ángel 132, 265
Abadía, Carlos 38
Abadía Gallego, Víctor 257
Abadías Pérez, Javier 230, 232, 250, 261
Abad Rodríguez, Rodrigo 33, 62
Abad Salinas, Marta Patricia 197
Abad Sánchez, Ana 148, 262
Abad Schilling, Clara 112
Abajo Pérez, Cristina 27
Aballí Acosta, Miriam 87, 116, 133
Abanto Viamonte, Antonio 184
Abelaira Freire, Jaime Antonio 85, 96
Abellán García, Pascual 169, 170, 193, 206, 218, 228, 229, 233, 248
Abella Ordas, Silvia 167, 174, 181, 192, 251
Abellà Porta, Montserrat 107, 108, 114, 270
Aberturo Alias, Mercedes 177, 218, 256
Abizanda González, Mercedes 29, 38
Abolafia Pérez, Juan Francisco 132
Abreu García, Marlene Margarita 154
Acedo Macías, Isabel 118
Aceituno Villalba, Francisca María 141, 170, 171, 177, 178, 189, 196, 197, 199, 200, 216, 219, 240, 242, 247, 254
Acosta Benito, Miguel Ángel 85
Acosta Cosse, Lilian 121
Acosta Martínez, Luz María 199, 215, 234
Acosta Rozo, Mayra 80, 102, 130, 134, 143, 149, 174, 175, 183, 221, 222, 226, 252, 257, 272
Acosta Yapor, Betsy 158, 185, 223
Acuña Álvarez, Miguel Ángel 162
Adam Ruiz, Desamparados 144, 234
Adrián Sanz, Mercedes 106, 148, 154
Aganzo López, Francisco 14, 47
Agrela Torres, Santos Luis 87
Aguayo Jiménez, Carmen 189, 247
Aguero Cardenas, Maria 118, 138, 148, 276
Aguero Cardona, Maria 148
Agüeros Fernández, María José 21, 52, 84, 98, 122, 130, 261
Aguilar Cruz, Ivan 164
Aguilar Navas, Luis 182
Aguilar Sanz, Sofia 276
Aguilera Alcaraz, Beatriz 164, 172, 212, 215
Aguilera Losada, María Pilar 137
Aguilera Sánchez, Alejandro 131, 245, 253
Aguilera Zubizarreta, Ana 98, 108, 198
Aguilera Zubizarreta, Maria Eulalia 108
Aguirre Alava, Gurutze 129
Aguirregomezcorta Salaverria, Lorea 111, 112, 113, 120, 126
Aguirre Martínez, Silvia 139, 184, 189, 201, 232, 233, 260
Aguirre Rodriguez, Juan Carlos 123
Aicart Bort, Mª Dolores 81, 88
Aicart Bort, María Dolores 28
Akerström, Finn Olof 99
Alabat Teixidó, Andres 266, 267
Alache Zuliga, Hanz Carlos 143
Alache Zuñiga, Hanz Carlos 85, 92, 135, 152, 153, 168, 277
Álamo González, Cecilio 32, 61
Alarcia Ceballos, Mª Luz 108, 115
Alarcón Hidalgo, Mª Antonia 148, 155, 262
Alarcón Manoja, Elvira 232
Alayeto Sánchez, Ana María 239
Albaigès Ràfols, Maria Clara 128
Albal Garcia, Aranzazu 249
Albamonte Navarro, Sandra 127, 157
Albarracín Romero, Guillermo 150
Alcalde Ibáñez, Maria Teresa 112
Alcalde Lozano, Aurora 111, 112, 113, 120, 126
Alcalde Sesma, María Aurora 270
Alcántara Feliz, Lilian Francisca 167, 195
Alcántara Montero, Antonio 15, 24, 76, 88, 117
Alcaraz Bethencourt, Amelia 78
Alcaraz Boronat, Joana 90, 163
Alcaraz Díaz, Rosa 117
Alcaraz i Boronat, Joana 83
Alcaraz Rivas, José Julio 82, 141, 170, 171, 177, 178, 179, 196, 197, 199, 200, 216, 219, 224, 240, 242, 245, 254
Alcázar Manzanera, Francisco 30, 33, 58, 164
Alche Ramírez, Victor 128
Alcolea García, Rosa María 85
Aldea Novo, Marta 119
Alegre de Miguel, Cayetano 95
Alegre Ramos, María Ángeles 92
Aleixandre Porcar, Lucia 106
Alejandre Carmona, Sergio 106, 140
Alejo García, Josángela 217
Alemany Salanova, Javier 205, 221, 224, 246, 256, 257
Alen Barja, Leticia 175, 178, 213, 260
Alepuz Vidal, Laura 261
Alfaro García-Belenguer, Elena 244
Alfaro Ortega, Maria Teresa 108
Alfonso Camús, Jordi 138, 143
Alfonso Cano, María Carmen 236
Alfonso Venzalá, Inmaculada 92
Algaba Montes, Margarita 14, 46, 93, 98, 109, 147, 154, 155, 266, 269
Algado Selles, Nati 190, 206, 223
Algarate Linares, Elena 80, 156, 181, 194
Aliacar Pujadas, Marta 119, 267
Alins, Josep 86
Alins Preses, Josep 266
Alkadi Fernandez, Khusama 109
Allega Gnecco, Lucia 83, 197
Allegues Lopez, Liudmila 83, 249
Allut Vidal, Germán 124, 132
Almeda Ortega, Jesús 111
Almenara Abellán, José Luis 194, 195, 212
Almenar Cubells, Enrique 170, 201, 271, 273
Almendro Nogueres, Jaume 82

Almenglo Parejo, María del Rosario 172, 190, 207, 226, 243, 248
Almohalla Álvarez, Carolina 164
Alonso Aguilera, Jose 177
Alonso Alcañiz, Marta 92, 154, 155, 159, 161, 164, 169, 219, 241, 244, 272, 276
Alonso Arévalo, Ana 167
Alonso Cano, Francisca 81, 169, 180, 193, 206, 228, 233, 235, 237, 249, 250
Alonso Cuesta, Luis Alfredo 148
Alonso Fernández, Margarita 32, 118, 123
Alonso Garcia, Concepción 155, 246, 264, 269, 275
Alonso García, Icíar 187
Alonso García, María del Carmen 216, 218, 220, 227, 240
Alonso Iglesias, Rebeca 182, 203, 204, 211, 223, 256, 259
Alonso Ingelmo, María José 267
Alonso Jeréz, Juan Luis 196, 199
Alonso Lorenzo, Ana 263
Alonso Madrid, Juan Manuel 185
Alonso Mora, Carmen 123
Alonso Moralejo, Raquel 218
Alonso Moreno, Francisco Javier 14, 47, 86, 88, 89, 93, 95, 96, 97, 99, 100, 109, 114, 121, 129, 131, 241, 263
Alonso Morilla, Ana 101
Alonso Piñero, Juan José 142
Alós Arimón, Margarida 15, 19, 22, 24, 31, 34, 37, 78, 89, 94, 122, 196, 225, 254
Alós Manrique, Cristina 114
Altaba Barceló, María Asuncíon 91
Alvarado Tato, Antonio José 147, 272
Alvarez A, Carlos E 185
Álvarez Acedo, Almudena 94, 154
Álvarez Agudelo, Carlos Enrique 101, 158
Alvarez Cuesta, César Cosme 195
Álvarez de Mon, Melchor 117
Alvarez de Toledo Saavedra, Flor 29
Álvarez Díez, María Nuria 183
Álvarez Fernández, Manuel 142, 228
Álvarez-Franco Cañas, Fernando 102
Álvarez Galán, María del Carmen 226
Álvarez González, Mª José 264
Álvarez Guisasola, Fernando 113, 132
Álvarez Hernández, Julia 119
Álvarez Limpo, Alicia 126
Alvarez López, Juan 245, 250
Álvarez Manzanares, Jesús 155, 158
Álvarez Martin, Patricia Inés 199, 273
Alvárez Mesuro, Sonia 136
Álvarez Pardo, Jose Luis 252
Álvarez Piña, Elena María 188
Alvarez Prado, Aurelio 168
Álvarez Robles, Pablo 125
Álvarez Rodríguez, M Dolores 82
Álvarez Tamargo, José Antonio 250
Álvarez Tutor, Eugenio 122
Álvarez Uceda, Lucía 178, 219
Alvarez Vigil, Isabel 139, 269, 277
Alwattar Barazi, Mohammad Nawzat 234
Amador Sánchez, Ángela 102
Amenabar Azurmendi, Miren Dolores 144
Amezquita García, Javier 127
Amiano Arregui, María Teresa 112, 113
Amigo Núñez, Antonio 108
Amini Shervin, Bahareh 164
Amntoli Royo, Ana Cristina 251
Amorós Bueno, Tomás 206
Amorós García, Rafael 80, 102, 134, 143, 149, 170, 178, 182, 199, 200, 216, 227, 251, 255, 272
Amorrortu Vazquez, Francisco Jose 152, 273
Anarte Ruiz, Carmen 118
Anaya, Ivan Luis 150
Andrade Soto, Marycarmen Karolina 158, 169, 174, 181, 189, 196, 197, 205, 239, 253
Andrades Segura, Sara 204, 219
Andradosoto, MaryCarmen 178
Andrés Galache, Mª Belén 145, 270
Andrés-Martinez Losa, Esther 255
Andrés Pretel, Fernando 264
Andrés Reig, Carmen 90
Andrés Santos, Esther 120
Andrés Vicente, Jesús 163, 183
Andreu Berzosa, Jose Luis 244, 253
Andreu Huertas, Noemí 146
Andreu Oliete, Isabel 140
Andreu Solsona, Victoria 122
Andújar Bautista, Maria José 107, 116
Angeles Abanto, Natalí Berenisse 199, 228, 233
Anguita-Sánchez, Manuel 131
Angullo Martinez, Escarlata 267
Angulo Cuesta, Javier Carlos 79, 126
Angulo López, Rosselvy 180, 242, 255
Ansuategui Rodriguez, Pilar 203, 227
Anta Agudo, Berta 156
Antón García, Francisco 78, 82, 102, 118, 125, 131, 159, 161
Antonio González, Marina Manuela 150, 165, 180, 229, 249, 252, 271
Antonio Paniagua, Jose Luis 269
Antón Ortega, Javier 29
Antón Sanz, Mª del Carmen 87, 276
Antoñanzas Lombarte, Ángel 134, 143, 149, 227, 272
Anza Aguirrezabala, Ignacio 220
Anzola Santander, Martha 105, 150, 173, 187
Añez Valero, Alfonso Miguel 102
Aparicio Cervantes, María José 87, 158, 195
Aparicio Macías, Ricardo 13
Aparicio Martínez, MªJaviera 79, 177, 184, 246, 258
Aparicio Ortiz, Diana 80
Aquino Escalante, Jhonson 131
Aquino Espinola, Salmi Aleli 213
Aragón Aragón, Tamara 158
Aragonés Domínguez, Antonio Enrique 104, 111, 146
Aragonés Torrent, Pere 114
Aragón Leal, María Ángeles 94, 266
Aragón Recio, Antonio V. 160, 226, 262
Aragón Santos, Eva 275
Aragunde Miguens, Valentí 120
Arana Alonso, Eva 139, 143, 269
Arana Madarriaga, Alfonso 240
Aran Aran, Olga 107, 114
Aranceta Bartrina, Javier 15, 19, 22, 74
Arancibia Freixa, Inés 181
Arancibia, Ines 80

Arandia Guzman, Daniel Angel 145, 172, 180, 219, 221, 227, 252, 254, 270
Araquistaín Aranda, Mikel 110
Araya Perdomo, Angeles 171
Arbesu Prieto, José Ángel 27
Arbesú Prieto, José Ángel 16, 73
Arbonés Fincias, Laura 95, 106, 141
Arce Corcuera, Ricardo Rafael 190, 232, 243
Arceo Solís, Rocío 218, 235
Arcos Rodríguez, Begoña 176
Arden, Nigel 28
Arena Álvarez, Manuel 213
Arenal Barquín, Sandra 132, 142, 148, 149, 154
Arenas Jimenez, Mercedes 244
Arenas Sotelo, Susana 109, 126
Arenas Traverso, Clara María 208, 257, 272
Areso Portell, María Isabel 276
Arevalo Genicio, Antonio 111, 226
Arguedas Hernández, Amalia 82, 159, 238, 240, 243, 258
Arias Cruz, Francisco Manuel 276
Arias Saez, Xènia 157, 260
Arias Sierra, Gorka 139
Arimany Manso, Josep 38, 69
Arita Aguilar, Carlos Antonio 193, 238
Ariza Copado, Consuelo 164
Arizaga Ciordia, Beatriz 96, 122, 141
Arjona Burgos, Irene 217
Arjona García, Verónica 195, 212
Arjona Laborda, Enrique 108, 123
Arjona Pérez, David 206, 223
Arjona Pérez, Juan David 190
Armas Rodriguez, Jennifer 146
Armengol Alegre, Joan 89, 96, 153
Armengol Badía, Oriol 113
Armengol Sala, Juan 271
Arnaldos Herrero, Juan de Dios 236
Arnal Pérez, Elba 183, 244
Arnes Acevedo, Francisco Javier 234
Arnés Acevedo, Javier 242
Arnez Rojas, Tania 185, 207, 208
Aroca García, Dolores 169, 170, 193, 218, 228, 229, 233, 248
Arrabal Martín, Amparo 133
Arranz Carrero, Antonio Manuel 176, 195
Arranz Fernández, Sandra 167, 210
Arranz Gómez, Jesús 178
Arranz Martínez, Ezequiel 78, 106, 112, 113
Arranz Martínez, Yolanda 128
Arregoces Muñoz, Gladys Carolina 83, 84
Arribas Entrala, Belen 173, 212
Arribas Guindano, Iñigo 130
Arribas-Ynsaurriaga, Fernando 131
Arrieta Antón, Enrique 13, 40, 132, 151, 220
Arroba Vacas, Isabel 103, 215
Arrondo Etxabe, Miren Izaskun 126
Arroyo Gómez, Aurora 90
Arroyo Jiménez, Otilia 171, 181
Arroyo Oteros, Mª Sierra 126
Arroyo Sebastián, María del Angel 207, 208
Arroyo Suau, Joan 117
Arroyo Torres, Yolanda 213, 250
Artigao Rodenas, Luis Miguel 35, 99, 115, 116, 121, 129
Artigas Guix, Jordi 146
Artola Irazabal, Begoña 109
Artola Menéndez, Sara 113, 132, 133
Arumí Parramón, Assumpta 265
Arumi Torredemer, Daniel 79, 126
Asensio Asensio, Lourdes 257
Asensio Torres, David 122, 132
Atero Villen, Maria 115, 140, 149, 233
Atienza Martín, Francisco 27, 30, 57, 88, 123
Attardo, Francesca 177, 204, 206, 220, 223, 242, 252
Audi Lapiedra, Sandra 187
Avalos Galan, Mª Esther 85, 91, 143, 151, 152, 270
Avedillo Carretero, Manuel María 196
Avellana Gallán, Marta 255
Avellaneda Fernández, Alfredo 32, 84, 122
Ávila Garcia, Natalia Soledad 188
Ávila Guerrero, Juan Lorenzo 121
Ávila Lachica, Luis 105, 113, 119, 132
Avila Naranjo, Magda Milena 90, 107, 114, 179, 222
Ávila Rivera, Juan Alexander 212
Avilés Vázquez, Inmaculada 212
Avilés Velázquez, Inmaculada 175
Ayas Sanchez, Ángeles María 188
Ayuda Alegre, Clara 244
Azálgara Lozada, Mónica 193, 238
Azcarate Bang, María del Carmen 146
Aznarez Garcia, Antonio Manuel 109
Aznar Galipienso, Rogelio 184, 188, 194, 225, 234
Azofra Alonso, Isabel 221
Azpeitia Muñoz, Carmen 211

B

Babiano Coronel, Gregorio 91
Baca Osorio, Antonio 94, 107, 110, 123, 160
Bachiller Luque, María Rosario 162
Badal Clota, Ana 117
Badarna, Mohammad 168
Badia Farré, Teresa 111, 121, 161
Badillo Puerta, Begoña 164, 172, 192
Badimón, Juan José 89
Baena Díez, José Miguel 265
Baeza Morillo, Laura 109
Bain, Stephen C. 113
Balaguer Domínguez, Xavier 141
Balanzá Garzón, Alicia 271
Balauder, Anna 114
Balauder Carrera, Anna 107
Balboa Gómez, Juan 264
Baleriola Julvez, Jose María 119
Balfagon Gandoy, Susana 121, 160
Ballesta Lozano, Javier 262
Ballesteros Merino, Marta 214
Ballesteros Pérez, Juan Javier 227
Ballesteros Rivero, Salvador 262
Ballester Torrens, M. del Mar 109, 127
Ballester Zaplana, José Ángel 182
Balsa Barro, Jose Antonio 119
Balsalobre Matencio, Amanda 82, 93, 168, 169, 170, 178, 183, 221, 224
Baltá Dominguez, Laura 132, 274
Baltuille Aller, Mª del Camino 106
Bances Robles, María Mar 148
Bandres Vital, Nerea 139

Bañagasta, Laura Silvana 141, 170, 171, 176, 177, 178, 196, 197, 199, 200, 216, 219, 230, 234, 242, 247, 254
Bañó Cerdá, María 176, 211, 230, 244, 245, 247, 248, 249
Baños Regalado, Laura 100
Baptista Ferreira, Oscar 154
Baquerizo Gallardo, José Ignacio 150, 151, 270
Baquer Sahún, Cristina Ana 80, 82, 85, 91, 100, 135, 141, 170, 180, 182, 199, 201, 202, 203, 232, 236, 252
Barbado Gómez, Manuel 87
Barbero Rodríguez, Estefanía 245, 253
Barboza Alvitez, Luis Antonio 84
Barceló Barceló, Inmaculada 252
Barceló Colomer, Estrella 141
Barceló Otálora, Fermín 185, 214, 236
Barea Ruiz, Rafael Antonio 104
Bares García, Ana 176
Barnés Parra, Ana Caridad 235
Barnola Petit, María Isabel 135, 142, 155, 161, 219, 241
Baro Sabate, Sonia 133
Barquilla Calderón, María 217
Barquilla García, Alfonso 23, 42, 81, 93, 118, 123, 129
Barrado Sampietro, Pilar 144
Barragán Alarcón, Ricardo 151, 273
Barranco Apoita, Aranzazu 135
Barranco San Martin, Ana Isabel 223, 243, 246, 253, 259
Barranquero Gómez, Inmaculada 111
Barrau Calvo, Elisabet 138, 143, 145
Barreiro Solla, Maria Isabel 252
Barreto Ramón, Pere 121
Barrionuevo González, Ana 117
Barrios Alonso, Vivencio 29, 86, 89, 100, 109, 114, 133
Barrios Núñez, Beatriz 111, 112, 113, 115, 120, 126
Barros Gallego, Nuria 160
Barroso Caballero, Yeanet 159, 182, 203, 221, 240, 243
Barthe del Castillo, Raquel 245, 250
Bassa Massanas, Alexandre 15, 20, 22, 26, 31, 34, 37, 81, 91, 127, 202, 228, 261
Bastarós Bretos, Marta 83, 85, 170, 174, 175, 180, 201, 203, 236
Batalla Massana, Laura 146
Batalla Rebollo, Noa 102, 252
Batarse Lama, Hans Edward 152
Batista Ramos, Maria Dolores 140, 151
Bazo Fariñas, Antonio Víctor 209, 228, 254
Baz Rodríguez, Pablo Gregorio 13, 40, 132, 134, 151, 267
Baz Villoria, Cristina Sofía 171, 172, 173, 185, 186, 187, 223, 227, 254, 256
Beardo Alonso, María 250, 257, 261, 272
Beato Fernández, Pere 88, 117, 261
Beato i Fernández, Pere 15, 20, 22, 28, 31, 34, 37, 79, 90, 102, 124, 163, 200, 259
Beatriz Arrighi, Emilia 32
Becerra Muñoz, Víctor Manuel 205
Becerra Piñero, Rocío 167, 188, 190, 191, 195, 235
Becerro Muñoz, Concepción Mª 145, 221, 256, 259, 270
Bedoya Sanchez, Cristina 204, 220, 242, 252
Beigveder, Pedro 87, 158, 195
Beijinho do Rosario, Rafael Fernando 95, 161, 251
Bejarano Cielos, Rafael 216
Belenguer Prieto, Rafael 87, 95
Belen Montero, Juan Francisco 175, 179, 200, 236, 256
Bellera Gotarda, Neus 115
Bellido Pastrana, Enrique 232
Bellido Salvatier, Ana Isabel 167, 190, 191, 195, 235
Bellido Segarra, María 188, 228, 248
Bellmunt Bardas, Josep María 93
Belló Arabí, Vicenta 152
Bello Benavides, Sandra Milena 204
Belmonte Martínez, Lidia 197
Bel Serra, Jordi 141
Benadero Royo, Iris 174, 209
Bendala Rodríguez, Pedro 137
Bendek Quevedo, Laura Patricia 243
Benéitez Bartolomé, Sofía 209, 251
Beneito Calatayud, Miguel 125, 131, 150
Benere Echeverría, Sahara 127, 157, 160
Beneyto Pellicer, Montserrat 117
Bengoa Urrengoetxea, Irantzu 199, 220
Bengochea Botín, Eva 151
Bengochea Botín, Pamela 151
Benítez Bohorquez, Inmaculada 147, 274
Benítez Cortés, Julio 182
Benitez Lafuente, Aguas Santas 263, 268, 275
Benítez Lahera, Carmen 104
Benítez Moreno, Sofia 109
Benítez Paredes, Rubén 192, 246
Benítez Vargas-Machuca, Amparo 227
Benito Alonso, Elena 78
Benito Badorrey, Belén 104, 165, 191
Benito Ortiz, Luis 98
Benito Ruíz, Pere 86, 110
Benjumea Trigueros, Ana Luz 155
Berbel León, Susana 141, 151, 274, 277
Berengue González, Andrea Carolina 262, 266, 267
Berenguel Martínez, Pablo 184
Bergaz Díez, Henar 144, 165, 173, 190, 194, 203, 208, 217, 244, 253, 259
Berlanga Ávila, Manuel 137
Bermúdez Smith, Alexis 220
Bernabe Vera, Lorena 229
Bernabé Vera, Lorena 180, 206, 207, 218, 224, 243, 252, 259
Bernad Marín, Lorena 105
Bernad Suárez, Jesús 105
Bernal Bernal, Roberto 109
Bernal Lajusticia, María 243
Bernal Vinyes, María 253
Bernardo Cadevilla, David 115
Bernardo Huergo, Elena 245, 250
Berrade Goyena, Natividad 139, 269
Berrade Zubiri, Luisa Mercedes 106, 110, 111, 112, 126, 156
Berrios Merino, Francisco Mauricio 127, 157, 160, 186, 199
Berrobianco Cobos, Enrique 104, 146
Berrocal Acevedo, Ángela María 195, 220, 268
Bertolin Pinalla, Manuel 109
Biernau Abadia, Anna 149
Bilbeny de Fortuny, Beatriu 95
Birulés Muntané, Joan 113, 114
Bisbal de la Herrán, Laura 38
Bjerrum, Lars 108
Blanca Segura, María del Sol 263
Blanch Mon, Alba 107, 116, 133, 267

Blanch Rubió, Josep 98
Blanco Canseco, Jose Manuel 109
Blanco Colomo, Mercedes 84
Blanco Ducodray, Alejandra Varinia 216
Blanco Leira, José Ángel 17, 27, 49
Blanco Pérez, William 106
Blanco Rodriguez, Ruben 132
Blanco Román, José Manuel 260
Blanco Rubio, Nieves 169
Blanco Tarrío, Emilio 134
Blanes Castañer, Vanesa 84
Blasco Gil, Rosa 120
Blasco Muñoz, Soledad 205, 221, 224, 246, 256, 257
Blasi Rodríguez, Dolors 112
Blay Pueyo, Carles 32
Blázquez Castellanos, César Adolfo Angel Daniel 159, 182, 203, 221, 240, 243
Bloch Thomsen, Anne 113
Boada Rosell, Maria del Mar 145
Boada Valmaseda, Alberto 91
Boada Valmeseda, Alberto 20
Bobadilla Gómez, Samuel 100
Bobadilla Machín, Inocencia M 266, 267
Bobillo de Lamo, Henar Ramona 226
Bocanegra Pérez, Ana M. 88
Bocanegra Seminario, Luís José 236
Boente Carrera, Carmen 133
Boix Valero, Isabel 163
Boj Casajuana, Joan 174, 209
Boksan, Marija 164, 192, 212, 229, 237, 247
Bolaños León, Carmen 112
Bolarín Angosto, Cecilia 82, 93, 168, 169, 170, 178, 183, 221, 224
Bolea Gorbea, Carlos 120
Bolivar Bonaventura, Boni 130
Bolognia Nardone, Noelis Soledad 202, 226
Boluda Albiñana, Rosa 212
Bomant García, Alfonso 264
Bomboi Morales, Lidia 117
Bonals Curiel, Meritxell 121
Bonet Calafell, Sonia 183, 218
Bonig Trigueros, Irene 166
Bonilla Zambrano, Jimmy Roberto 157
Bonnardeaux Chadburn, Cristina 17, 27, 73, 142, 146
Bontempo, Silvia 147, 196, 240, 257
Bordallo Galaso, Raquel 154
Borrell Thió, María Eulalia 117
Bosch Masgrau, Anna 107, 162
Bosque Mata, Maria Dolores 82, 242
Bosquet Batista, Eduardo 265
Bote Obrador, Rosalía 101
Botías Martínez, Carmen 197, 236, 271
Bottaro Parra, David Ricardo 86, 97, 98, 100, 101, 160, 187, 207, 212, 225, 226, 266
Branchina Núñez, Andrea-David 83, 92, 190, 214, 225, 238, 241
Brandes Vital, Nerea 143
Brañas Bravo, Antonio 135
Brauszwetter Beltrán, Suusy Graciela 230
Bravo de Laguna Araña, Guillermo 140
Bravo Lizcaino, Ruth 211
Bravo Martín, Isabel 225, 245
Bravo Matin, Isabel 222
Bravo Muñoz, Francisca 110, 124
Bravo, Raquel 218
Bravo Sánchez, Antonio 187
Brenes Bermúdez, Francisco 16, 22
Brenes Bermúdez, Francisco José 19, 28, 31, 34, 37, 79, 85, 100, 117, 126, 161, 198, 256
Brieva García, María Ángeles 91
Briones Bajaña, Felipe 79
Briones, Teresa 78
Brioñes Bajaña, Felipe 184
Brotons Cuixart, Carlos 266
Bruguera Cortada, Jordi 32
Brun Alonso, Belen 194
Buded Embid, Francisco Javier 142, 154, 253, 272
Buenestado Gañán, Faustina 100, 264
Bueno de Miguel, Marta 139, 143
Bueno García, Virginia 167, 187, 189, 210, 261
Bueno Llarena, Francisco 103, 193, 215, 238, 251
Bueno Lozano, Mercedes 120
Bueno Macias, Silvia 92, 224, 253
Bueno Ortiz, José Miguel 274
Bueno Velasco, Ángel Javier 82, 93, 176, 179, 219, 224, 242, 245
Bueno Zamora, Amalia 213
Bufnea, Claudia 106
Bujedo Ortiz, Claudia 149, 153, 209, 251
Bulpes Recio, Nazaret 176
Burgos Diez, Carolina 250
Burgos Marcos, Julia 131, 151, 273
Burgos Monegro, Elsa Violeta 178, 192, 198, 236, 258
Burkhardt Fernández, Matilde 128
Burrull Gimeno, Montserrat 146
Busquet, Núria 90
Busquet Solé, Núria 90, 107, 114, 222
Bustamante García, Patricia 190
Bustamante Marcos, Patricia 158, 165, 217

C

Caballero Cánovas, José Antonio 236
Caballero Delgado, Gema 204, 219
Caballero del Pozo, Montserrat 145
Caballero Gallego, Andrés J 244
Caballero García, Javier 158
Caballero Valles, Pedro 100
Caballer Rodilla, Julia 81, 106
Cabanes Gómez, Robert 113
Cabanillas González, Daniel 129
Cabello Chanfreut, Adriana 215
Cabello Jurado, Eva 79
Cabeza Rodríguez, Enrique 92, 108
Cabistany Esqué, Ana Cristina 159
Cabral Rivera, Sigfredo Antonio 144, 167, 211
Cabral, Sigfredo 145, 244, 275
Cabral, Sigfredo Antonio 244, 275
Cabrera Alonso, Yeray 130
Cabrera Díaz, Ana Belén 229
Cabrera Ferriols, María de los Ángeles 124
Cabrera Gamero, Regina 105, 150, 173, 180, 186
Cabrera Gómez, M. Begoña 102
Cabrera Hernández, Julio 134, 150
Cabrera Rodríguez, Carlos Alberto 245, 253
Cabrera Rodríguez, Carmen Delia 107, 109
Calderer Cardona, M Rosa 109

Calderón García, María Carmen 139
Calderon Loeza, Gloria Yaneth 132
Calderón Montero, Alberto 33, 62, 86, 114, 129
Calderón Moreno, Francisco Javier 150, 151, 192, 205, 221, 224, 246, 256, 257, 270
Caldero Santiago, Lidia 269
Calero Bernal, Mari Luz 110, 123
Calero Ribera, Francisco Javier 157
Calle Cruz, Luis Felipe 149
Calleja Cartón, Luis Antonio 110
Calleja Ramírez, Ana 198, 215, 217, 238, 250, 255, 258
Calleja Rodríguez, Concepción 269
Callejas Pozo, José Emilio 134
Callejas Romero, Ana Belén 94, 215
Callejo Perez, Ana 227
Callen Mas, Juan 167
Callís Privat, Maria 116, 134
Calonge Bonilla, Maria 125
Calonge Calzadilla, Nuria 89, 96, 153
Calonge García, Mª Eugenia 104
Calviño Domíguez, Olga 108, 125, 127, 129, 150
Calvo-Alén, Jaime 18
Calvo Aranda, César 213
Calvo Carrasco, Diana 200, 215, 268
Calvo Gomez, Carlos 115, 121
Calvo González, Gaila 115, 121
Calvo Martinez, Eva María 105
Calvo Requena, Marc 151
Calvo Sardón, Sandra 164
Calvo Torrelló, Jordi 209
Calzada Valle, Ana 110, 123
Camacho Buenosvinos, Amelia 121
Camacho Jurado, Francisco Javier 208
Camafort-Babkowski, Miguel 104
Camarena González, Ángel Luís 205
Camarena Herrera, Ángel Luis 79, 94, 102, 104, 110, 146, 160, 162
Camargo Donaire, Leonor 85, 94
Camerino Martín, Salvador 125
Camero Centeno, Anny Vanessa 172, 190, 207, 226, 241, 243, 248
Camino Acha, Julio Tito 167
Campayo Garcia, Rosario A. 249
Campillos Páez, María Teresa 171, 181, 218
Campodonico, Diana 161
Campos Bueno, Cristina 164
Campos Pastor, Mª del Mar 88
Campos Rodríguez, Juan Carlos 135, 140, 143, 175
Campo Vidal, Manuel 25, 26
Campoy Jorro, Mª José 187
Campoy Martínez, Lourdes 90
Campoy Soto, Daniel 247
Camps Bribian, Margarita 145
Canals Ruiz, Laura 98
Canas Parra, Maria 132
Cancelas Collazo, Jesús 223, 243, 246, 253, 259
Canchaya Lazo, Luis Oscar 154
Candela Ganoza, Giancarlo 191, 211
Candela Maestu, Macarena 209, 228, 254
Canet Fajas, Carlota 169, 227
Cano Ayala, Felipe 79, 237
Cano del Lasala, Sofia 143
Cano Espín, Agustina 104, 127, 133, 264
Cano Langreo, Miriam 98
Cano Lasala, Sofia 269
Cano Lucas, Lorena del Encinar 209, 228, 254
Cano Pazos, Marta 165
Cano Pazos, Marta 144, 168, 176, 189, 190, 205, 220, 238, 254
Cano Pérez, Dolores 148, 154
Cano, Sofia 269
Cánovas Inglés, Andrés 164, 256, 264
Cantano Navarro, Xavier 262, 266, 267
Cantero Llorca, Juana 163
Cantero Mancedo, Ana Margarita 88
Canto Blazquez, Victoria 216
Canto Caamaño, Patricia 195, 255, 276
Cantón Ortiz, Cristina 135, 140
Cantueso Tapia, Teresa 152, 271
Cañada Cámara, Esther 175, 179, 200, 220, 223, 236, 256, 271
Cañada Merino, José Luis 24, 26, 54, 114
Cañada Montblanc, Ruth 109
Cañadas López, Pilar 184, 232, 233, 260
Cañellas Isern, Josep 104
Capdepon Serrano, Francisco Javier 127, 133, 264
Capdevila Folguera, Montserrat 109
Capdevila Sarramona, Alba 196, 199, 202, 272
Capel Escoriza, Cristina 137
Capel Mínguez, Lorena 262
Capilla Bolinches, Nuria 276
Capucci, Paulo 38
Caracuel Gómez, Sara Teodora 213
Carames Duran, Emilia 106
Carazo Medina, Raquel 175, 178, 213, 260
Carbajosa Rodríguez, Virginia 153, 155
Carballo Albalate, José Luis 112
Carballo Taboada, Úrsula 168, 174, 252, 260
Carbayo Herencia, Julio A. 99, 115, 116
Carbonell Abella, Cristina 19, 27, 75
Carbo Queralto, Alejandra 142, 144, 145, 167, 211, 237, 244, 275, 276
Carbó Queraltó, Sandra 79
Cardenas, Betty Loli 210
Cárdenas Bravos, Linder 179
Cárdenas Cruz, Dolores 164
Cardoner Bastardes, Claudia 262
Cardozo Cabrera, Heber Gustavo 177, 184, 246, 258
Cariou, B. 86
Carles Díez, Inmaculada 101
Carmona de la Morena, Javier 263
Carmona Espejo, Antonio 182
Carmona Rivas, Alejandro 104, 133
Carmona Segado, José Manuel 118, 145, 150
Caro García, Ana 157
Carpio Coloma, Ainara 157
Carraco Angulo, Almudena 230
Carramiñana Barrera, Francisco 24, 36, 67, 118, 133, 193, 234
Carramiñana Sanchez, Daniel 276
Carrascal Garrido, Rafael Ángel 100
Carrasco Angulo, Almudena 141, 170, 171, 176, 177, 178, 196, 197, 199, 200, 216, 219, 234, 242, 247
Carrasco Carrasco, Eduardo 21, 29, 52
Carrasco Flores, Javier 97, 99
Carrasco Zafra, María Isabel 198, 215, 217, 238, 250, 255, 258
Carratala Huesa, Rafael 273

Carratero Villanueva, María 169
Carravilla Parra, Jose Ramon 198, 238
Carre Gaya, Gemma 196, 199, 202, 272
Carreño Aroca, Estefanía 93, 170, 171, 178, 179, 199, 200, 216, 219, 240, 242, 254
Carreño Sarrias, Lourdes 145
Carreño Sarrias, María Jesús 145
Carrera Izquierdo, Elena 139, 269, 275, 277
Carrera Robles, Julia 229
Carrera Santaliestra, Maria José 268
Carretero Villanueva, María 90, 247, 255, 256
Carretié Warleta, Mónica 109
Carrillo Fernandez, Lourdes 133
Carrillo Palacio, Juan 160, 163
Carrión Martínez, María Belén 171, 181
Carro Ferreiro, Águeda María 208, 246
Carrrera Clota, Joan 265
Cartagena Pérez, Yamil Alberto 178
Carvajal Barragán, José 110, 123
Carvajal de Arribas, Ana 135
Carvajal Delgadillo, Andrea Cecilia 80, 81, 106
Carvajal Rodríguez, Hector Jesús 153, 231
Carvajal Vogtschmidt, Nadia 173, 231
Carvallo Vega, Ana Cecilia 95
Carzoilo, Ximena 94
Casado de Andrés, Sandra 236, 251
Casado de Pedro, Paloma 135
Casado Galindo, Enrique J. 131
Casado Goti, Mikel Gotzon 154, 155
Casado Huerga, Jesús 171, 217
Casado, Joaquin 140
Casado Pardo, Joaquin 102
Casado Sanchez, Nuria 169, 187, 203, 220, 222
Casal, Maite 158
Casalots Casado, Jaume 270
Casamitjana, Montse 104
Casanovas Cuquet, Esther 262, 266, 267
Casanovas Fuster, Carme 91
Casanovas Riumbau, Marta 89, 96, 153
Casanueva Fernández, Benigno 87, 95
Casasa Planas, Albert 86, 97, 98, 100, 187, 225
Casasayas Guilera, Mercè 120
Casas Beltran, Aina 211, 229
Casas Mena, Celia 127
Casas Serna, Eric 262
Casas Torres, Ana Isabel 81, 147, 165, 182, 184, 225, 229, 234, 249
Casas, Xania 236
Casa Torres, Ana Isabel 237
Casellas Criballes, Elisabet 116, 134
Cases Ros, Laia 90, 107, 177, 179, 180, 192, 202, 222, 238, 240, 243, 258
Casorrán Berges, Marta 91, 200, 201, 202
Casquero Ruiz, Rafael 35, 65
Castan Lagrava, Maria 92, 224, 253
Castañeda Sánchez, Juan 91
castaño asins, juan 127
Castaño Sanchez, Edwin 131
Castell Alcalá, Victoria 106, 148, 154
Castellano Hurtado, Mª Carmen 108, 115
Castell, Eudald 266
Castellote Petit, Aida 157, 199
Castells Juan, Silvia 120, 153, 264, 274
Castell Slacke, Tania 228
Castells Surian, Barbara 255
Castellví Margalef, Ana Belén 174, 209
Castilla Suyo, Fernando Melchor 171, 181, 218
Castillo Díaz, Rafael 142
Castillo Lizarraga, María José 85, 96
Castillo, Maria Jose 85
Castillo Martínez, María Dolores 141, 143
Castillo Miller, ronald 148
Castillo Obeso, Jesús 91, 93
Castillo Rienda, Ana 229
Castillo Wisman, Mario Andrés 226
Casto Jarillo, Cristina 160, 163
Castrillo Díez, Inmaculada 143, 269
Castro Díaz, David Manuel 122
Castro Jiménez, Rafael Ángel 35, 44, 134, 271, 277
Castro Moreno, Jaime Jesús 212
Castro Navarro, José Luis 108, 123
Castro Planet, Emilia 241
Castro Reyes, Laura 222, 228
Catalán Ladrón, Maria Luisa 155, 159, 161, 164, 272
Cátedra Castillo, Begoña 94, 146
Cava García, Maria Josefa 105
Cavanna Lind, Jimena 152
Cava Rosado, María Ángeles 167
Cayetano Cordero, Rocío 202, 243, 256
Cayuelas Redondo, Laia 120
Ceballos, Delia 176
Ceballos Martínez, Ana 100
Cebrián Díaz, Gema 116, 140, 152
Cebrián Martínez, Ana María 106, 175, 200, 220, 223, 236, 271
Cebrian Novella, Diego 33, 63
Cegarra García, María 82
Cejas-Fuentes Padrón, Francisco 129, 261
Cela Alcaraz, Cristina 210, 247
Celada Rodríguez, Angel 108, 123
Celorrio Ibáñez, Rafael 162
Celorrio San Miguel, Marta 162, 197, 238
Centeno Carrasco, Antonia 155
Cepello Navas, Julio 123
Cereceda Ochoa, Mª Allende 157
Cereijo Thomas, Ana Clara 107, 116
Cerezo Gracia, Inmaculada 81, 169, 180, 193, 206, 228, 233
Cerezo López, Eugenio 78, 94, 117, 129, 130
Cerrato Rodríguez, María Elena 30, 33, 59
Cervantes Ariza, Miguel 105
Cervantes Iñiguez, Patricia 240
Cervera León, Mercé 87
Cervera Serrano, Juan 93, 98, 147, 154, 155, 266, 269
Céspedes, Gladys 198
Céspedes Martínez, Maria Angeles 125
Céspedes Peña, Giselle Elizabeth 207, 208
Chamón Parra, Maria 94
Chao Escuer, Paula 113
Chao Ricoy, Lydia 234
Chaparro Cardozo, Rosaura Analia 185, 207, 208
Charneca Contioso, Manuel 204, 219
Chaves González, Rosa María 158
Checa Soriano, Ana 185, 199, 215, 234
Chica Benayas, Ana Virginia 136, 145
Chiquero, Ana Rosa 155
Chu, P.L. 86
Churruca Ortega, Koldo 200
Cía Blasco, Pedro 183

Cía Ramos, Rafael 149
Cid Cantarero, Amanda 146
Cid Jiménez, Irene 80, 102, 161, 164, 174, 183, 221, 222, 252, 257
Cidoncha Gallego, Antonio 100
Cieza Rivera, Ana María 148, 171, 200
Cigüela Irujo, Arantza 139
Cillero Rodríguez, Maria del Mar 216
Cinza Sanjurjo, Sergio 29, 100, 115, 120, 121, 124, 132
Ciocea, Anda Magdalena 177, 182, 206, 220, 239, 242, 251, 252
Ciocea, Viorel 177, 182, 206, 220, 239, 242, 251, 252
Ciurana Tebe, Montserrat 177, 239, 261
Clar Puig, Cristina 270
Clemente García, María 84, 89, 98, 160, 170, 180, 206, 207, 224, 229, 243, 248, 252, 259
Clemente Iglesias, Natalia 173, 186, 212
Clemente Lorenzo, Maria Milagros 190
Clemente Murcia, María 162
Clemos Hernández, Enrique 152
Clusa Gironella, Thais 80
Cobo de la Cruz, José 95
Cobo Hurtado, Carlos 229
Cobos Romana, Rafael 88
Codina Riera, Lourdes 133
Coello de Portugal Casana, Carmen 207
Colas Sanz, Jose 140, 143, 271
Colera Intxausti, Nerea 126
Colichón Custodio, Félix Ernesto 154
Colignon Paredes, Maximiliano 110, 119, 124, 129
Colina Arenas, Yracelis Josefina 216
Collada Jiménez, José Luis 277
Coll Perona, Maite 117
Coloma Brotons, José Pablo 152
Cols Sagarra, Celia 36, 67, 121, 157
Coman, Alexandru Claudiu 164, 170, 171, 181, 192, 198, 212, 229, 237, 247, 256
Comas Arnau, Gemma 267
Comas Samper, José Manuel 21, 91, 118, 123, 171
Compán Medina, María del Mar 81, 95, 189, 201
Compere, Jean Luckson 213
Conangla Ferrin, Laura 157, 162
Concha Mayayo, Enrique 183, 218
Conde Díez, Susana 263, 268
Conde Gomez, Maria Suceso 271
Conde Iglesias, Francisco de Borja 217, 260
Conde Llorente, Ángeles 247
Conde Sayago, Antonia 261
Conde-Valvís Fraga, Sara 165
Condón Abanto, Ana Isabel 232
Conejero Deltell, Almudena 247
Conesa Espejo, María José 185, 186, 207, 208
Consuegra-Sánchez, Luciano 106
Contijoch Roqueta, Cristina 132
Contin Pescacen, Mª Soledad 139, 143, 269
Contreras Cabrejas, Guadalupe 122
Contreras Delgado, Karen 142, 183, 253
Contreras Lobera, Isidro 222
Contreras Lovera, Isidro 90, 243, 258
Contreras Rivas, Jenny Elizabeth 173, 212
Copado Campos, Luis Jesús 188
Cora Bardeci, Julia 106, 110, 111, 113, 126, 156
Corbella Huguet, Clara 132, 274
Corbera Almajano, Manuel 235
Cordero Bernabé, Rubén 214
Cordero Hernández, María Teresa 100
Cordero Herrero, Santiago 268
Córdoba, Alicia 181, 196
Córdoba Romero, Alicia 169, 178, 189, 208, 239, 244, 253
Cordón Rodríguez, Marina 134
Córdova Peralta, Shirley 127
Cordovilla Moreno, Antonio Manuel 172, 192, 199, 215, 234
Corella Vicente, Francisca 253
Corio Andújar, Rosario 20, 173, 211
Cornett Pujol, Irene 240
Coronado Arias, Vicky Lissette 178, 192, 198, 236, 258
Coronas Mateos, Sonia 134, 143, 164
Coronel Chumbi, Lupe del Rocio 255
Coronel León, Paola Roxana 110, 124
Coronel, Paola Roxana 119, 129
Corrales González, Jesus 125
Corrales Lopez, Ainhoa 215
Correcher Salvador, Elena 78, 82, 102, 118, 125, 131, 159, 161
Correcher Salvador, Zaira 89, 101, 187, 209, 229
Corregidor Sánchez, Ana Isabel 80
Corrionero Soto, Consuelo 130
Cortés Durán, Petra María 156
Cortés Gil, Xavier 122, 131, 132
Cortés León, Cristina 78, 94, 117, 129, 130
Cortés Martínez, Jesús 105
Cortés Martínez, María 178, 200
Cortes Pastor, Gemma 141
Cortés Pestaña, Mayro 157
Cortiles Bosch, Sonia 125, 129
Cos-Claramunt, Francesc Xavier 113
Coscollar Escartín, Irene 135, 141, 175, 226
Cosío Álvarez, Claudia 121
Cossío Álvarez, Claudia 186, 199
Costa Atienza, María Engracia 116, 134, 136, 185, 207, 208
Costa Llorca, Montserrat 185
Costillo Rodríguez, Josefa 88
Cots Solsona, Concepció 107, 116
Cots Yago, Josep Mª 26, 127
Cots Yago, Josep Mº 108
Cózar Fernández, Antonio 123, 128
Cramp Vinaixa, Mireia 172, 222
Cremades Navalón, Isabel María 179
Crespo Palomo, Carlos 119
Criado Álvarez, Juan Jose 80
Cricelli, Claudio 17, 38
Crisolino Pozas, Angel Pedro 172, 258
Crusells Canales, María José 202
Cruzado Silva, María Margarita 147, 274
Cruz Domenech, José Manuel 146
Cruz, Juan José 264
Cruz Muñoz, Maria del Carmen 214
Cruz Ramirez, Enrique 195
Cruz Rodríguez, Maria Jose 96
Cruz Sequeiros, Claudia Andrea 146, 214, 273
Cuadrado Gómez, Teresa 90, 191, 231
Cuadrado Rouco, Carmen 84
Cuadra San Miguel, Rebeca 223, 243, 246, 253, 259
Cuadrench Solórzano, Mireia 179, 208, 227, 243, 258
Cuatindioy Imbachi, Sandra Patricia 192, 251
Cuberas Mas, Alba 90, 107, 114, 222, 240

Cubero Pablo, Lourdes 155, 276
Cubero Santos, Ana 79, 252
Cucó Alberola, Ariadna 90
Cueli Guerra, Ana María 198
Cuenca Abellán, Ana María 264
Cuesta Muñóz, Julián 182, 202
Cuesta Solé, Maria Lourdes 144
Cuevas Feliz, Cesa Santiago 131
Cuevas Fernández, Francisco Javier 107, 109
Cuevas Gerez, Sabrina 188, 228, 248
Cuixart Costa, Luis 87
Cunillera Batlle, Meritxell 266, 267
Cunillera Puértolas, Oriol 262
Curado Castaño, Raul 150, 151, 270
Curbelo Rodríguez, Francisca Belen 204
Curós Bernet, Nuria 117
Custodio García, María Josefa 172, 182, 205, 209, 211, 223, 258

D

D'Alessio, David 113
Dalmasi Sicard, Gustavo Adolfo 92, 224, 253
Dalmau González-Gallarza, Regina 15
Dani Ben Abdellah, Lubna 211
Danz Luque, Zuelem Evelyn 192, 223, 243, 246, 253, 259
Darnés Surroca, Anna 116, 134
Dávila Hernández, Desiré 107, 109
Davo Rodríguez, Matilde 158, 185
de Alins, Elena 86
de Andrés Ares, Javier 88
Debant Jové, Astrid 82, 238
Debant Llobet, Astrid 159
De Benito Arévalo, Jose Luis 169
De Blas Abad, Paula 124
De Bon Belda, Manuel 106
De Casas Fernández, Mª Xania 175, 271
De Casas, Xania 200
De Castro Mesa, Cristina 263
De Castro Peral, Lázaro 127
de Cristino Espinar, Marisol 121
De Diego Provencio, Esther 151, 270
De Dios Henández, José María 134
De Francisco Jiménez, Gema 177, 204, 205, 206, 223
De Giacomi Coronel, Italia 87, 103, 163, 192, 195, 232
de Gispert Uriach, Blanca 140, 141, 149
de Labaig Ramos, Patricia 193, 212, 214, 259
de la Casa Canelo, Hector 150
De la Cruz Couto, Itxaso 166
De La Cruz Herrera, Mercedes 159, 240
de la Cruz Renovales, Antonio 88
De la Cruz Sánchez, Ernesto 123, 128
de la Figuera Von Wichmann, Mariano 15, 20, 22, 28, 31, 34, 35, 79, 86, 90, 97, 102, 129, 171, 187, 205, 212, 226, 266
del Amo Cachán, Silvia 110, 166, 186
Del Amo Diego, Sonia 204, 205, 206, 220, 223, 239, 242, 252
del Amo Ramos, Sara 144, 153, 155, 162, 174, 176, 189, 190, 194, 196, 197, 238, 259
del Amo Rovira, Custodia 38
De la Peña Antón, Nuria 78, 112, 113
Del Arco Delgado, José Manuel 150
de la Rua Tolosana, Iñaki 157
De la Rubia García, Miguel 155
De las Cuevas Allende, Ricardo 268
de la Torre Martín, Mª José 140
de la Vega Castro, Flor de Lis 82
De la Vega García, José Antonio 149, 155, 262
Del Barco Cordero, Jesús Ricardo 79, 102, 252
Del Carmen Peña, Marlen 172, 176, 190, 207, 226, 241, 243, 248
De León Gallo, Rosa María 118, 214, 239
Delgado Alonso, Lorena 169, 174, 178, 181, 189, 196, 197, 239, 253
Delgado Anguas, Carmen 255
Delgado de Paz, Alvaro 173, 203, 225, 259
Delgado García, Esther 103, 193, 215, 238, 251
Delgado Garrido, Noa 217, 252, 260
Delgado Molina, Yoalanda 275
Delgado Perez, Kalvin Arturo 141, 168, 169, 170, 171, 177, 178, 183, 196, 197, 199, 200, 216, 221, 224, 240, 241, 254
Delgado Sosa, Ana Alicia 150
Delgado Tello, Amparo 110, 123
Delgado Tolosa, Maria Francisca 234
Delgado Villanueva, María Luisa 110
Del Moral Chust, Mª Dolores 120, 153, 274
del Olmo Ribagorda, Marta Inmaculada 140, 143, 175, 178, 213, 260
De Lorenzo-Cáceres Ascanio, Antonio 167
De los Mártires Almingol, Ireneo 130
De los Reyes Martínez, Paula 94
De los Santos Feliz, Deuel Neftali 235
Del Pino Astorga, Cristina 93
del Pino Castro, Silvia 152
del Pozo, Carlos 238
Del Pozo Vegas, Carlos 153, 155, 176
Del Prato, Stefano 262
Del Rey García, Ángela 268
del Río Caballero, Ana 87, 158, 166, 195
del Saz de la Torre, Javier 25, 36, 56
Del Saz de la Torre, Javier Manuel 88
Deltell Canales, Juana 133
del Teso Recio, Del Teso Recio 109
del Val García, José Luis 113
del Val Viñolas, Miquel 15, 20, 22, 28, 31, 34, 37, 81, 91, 132, 174, 208, 230, 264
Delzenne, Nathalie 24
De Manueles Astudillo, Cristina 171
De Mata Iglesias, Miriam 185, 186, 205, 209, 223, 252, 256
De Miguel Acero, Leticia 135
De Miguel Gómez, Alfonso 200, 271
de Miguel Ibáñez, María Blanca 139, 269, 275, 277
De Miguel Lázaro, Elena 261
Deniel Rosanas, Joan 207
Denis Parra, Cristina 89, 166, 217
Deniz Saavedra, Begoña Vanessa 110, 112, 119, 124, 129, 140
de Pablo Marquez, Bernat 111, 226
de Prado Prieto, Lidia 95, 140, 186
de Santiago Nocito, Ana 36, 68
de Torres Ramírez, Gustavo 146
de Unamuno Lumbreras, Lorea 136, 146, 152

Diamanti, María 174, 248
Diamant, Michaela 262
Día Salado, Ángel Iván 94
Díaz Aranda, Felipe 155
Díaz Baena, Carolina 168, 175
Diaz Benito 121
Díaz Bethencourt, Dácil 150
Díaz Brito, Vicens 275
Diaz Cabrera, Doriz Izaber 131
Diaz Caro, Elvira 143
Díaz Carrillo, Lorena 208, 257, 272
Díaz Casquero, Izaskun 122
Díaz Díaz, Jesús Manuel 245
Díaz Díaz, José Luis 82
Díaz Domínguez, Elena 263
Díaz Echevarría, Yanelky 185
Díaz Fernández, Mónica 89, 166, 217
Díaz Gallego, Francisco 107, 116, 133, 157, 162, 267
Díaz Gallego, Josefina 114, 222
Díaz Gallego, Pako 124
Díaz García, Eduardo 106, 191, 211
Diaz Gil, Diana Guissela 153
Diaz González, Isabel María 151
Díaz Hernández, Gloria 186, 207
Díaz, Maria Pilar 161
Díaz Marín, Francisco 149, 262
Díaz-Maroto Muñoz, José Luis 39, 70
Díaz Martínez, Amparo 168, 174
Díaz Martínez, Anlit 171, 181, 218
Díaz Martín, Juan José 20
Díaz Olaziola, Cristina 138
Diaz Pilco, Alicia 185, 207, 208
Díaz Pulido, Abián 151
Díaz Ramírez, Miguel 249
Diaz Redondo, Alicia 133
Díaz Rodríguez, Ángel 18, 23, 42, 89, 166, 179, 217, 249
Díaz Rodriguez, Nabor 14, 46
Díaz Rodríguez, Nabor 93, 98, 116, 140, 147, 152, 154, 155, 266, 269
Díaz Ruiz, José Francisco 39, 71
Díaz Salado, Ángel Iván 136, 145
Díaz Santos, María Purificación 111
Díaz-Torné, César 105
Díaz Yanes, Maria Francesca 196
Diego Abad, Lucia 122, 261
Diego Mangas, Natalia 217
Dieguez Bande, José 118
Diéguez Bande, José 17, 19, 23, 24, 28, 31, 34, 86, 95, 114, 142, 169, 193, 223
Díez Cagigal, Rosa 36, 67
Díez Monge, Nuria 155
Diez Morales, Soraya 173, 174, 203, 208, 244
Díez Ramírez, Miguel 275
Díez Rodríguez, Ángel 103
Di Giacomi Coronel, Italia 234
Dimitropoulos, Cristina 203
Dios Diz, José Mª 33, 64
Divisón Garrote, Juan Antonio 23, 35, 42, 86, 99, 100, 119
Divison Hernández, Mª Ángeles 115, 116
D´Lacoste Farré, Marta 79, 142, 145, 275
do Lago e Silva, Rosiane 169, 187, 203, 210, 220, 222
Domènech Bonilla, M. Encarna 266, 267
Domene Marti, Neus 142, 144
Domingo Platero, Concepció 275
Domingo Regany, Emili 89, 101, 187, 209, 229
Domínguez Álvarez, Mª del Carmen 204
Domínguez Arias, José Alfonso 254
Dominguez Franco, Danindy Amanda 199, 225
Domínguez Gómez, Manuel 171, 173, 187, 217, 227, 254
Domínguez Guillamón, Olga 119
Domínguez Lenogue, Sonia 80, 85, 91, 178, 182, 199, 201, 216, 237, 251, 255
Dominguez Marquez, Ana Belén 262
Dominguez Mora, ManuelJjesús 275
Domínguez Núñez, Mª Nieves 113
Dominguez Panadero, Veronica 147, 196, 240, 257
Domínguez Rodríguez, Elena 204, 219
Domínguez Teba, Antonio Jesús 103, 158, 160, 161, 197, 236
Dominguez Úbeda, Vanessa 120, 153, 274
Domper Arnal, María José 200
Doncel Abad, Maria Victoria 168, 175
Doncel Soteras, Bárbara 244
Donnay Candil, Sergio 119
Donoso Fernández, María 81, 90, 169, 247, 255, 256
Dorado Muñoz, Mª de los Ángeles 195, 268
Dosantos Hernández, Javier Oscar 120
Dos Santos Alencar, Marcos Henrique 200, 215, 268
Druetta, Federico 240
Dueñas Milan, Monica 154
Duque Bañón, Carmen 123
Duque Chaux, André 164, 209, 251
Duque Herrero, Dora 196
Durá Belinchón, Rafael 165, 166
Duran Alcobet, Silvia 154
Duran Alcobet, Vanesa 154
Durán de Meran, Ramona 131
Durán López, José Manuel 184
Durán Macho, Esperanza 106, 139, 140
Durán Pagés, Concha 95
Dura Pagés, Conxa 87
Duyer, María de Fatima 159

E

Echegaray Carranza, Carolina 194
Echevarria Lopez, Dany 105
Edo Fernandez, Noelia 183, 218
Egea Cegarra, Isabel María 215
Egea Lucas, Ignacio 185, 187, 214
Egea Lucas., Ignacio 236
Eguía Angeles, Edwin 195, 248, 249
Eguía Angeles, Hans 195, 213, 248, 249, 250
Elgue Lasagabaster, Ramón 110
El Haddad, George Nicolas 240
Elías Villanueva, María Pilar 135, 141, 148, 154, 161, 242, 272
Elidor, Helene 83, 103
El Moh Bachir, Omar 149
Encarnación, Adrian 187
Enfedaque Montes, Belén 267, 268
Enguix i Cugat, Joaquim 115, 140, 141, 149, 233
Enriquez Sánchez, Noelia 194, 250
Epaminondas de Fontes, Clarice 95
Epelde Azcue, Amaia 89, 96, 153
Escalada San Martín, Javier 26

Escalé Besa, Anna 90, 177, 179, 180, 192, 202, 238, 239, 240, 243, 258, 260, 261
Escamilla Colmenares, Luis Alejandro 181
Escamilla Fresnadillo, Jose Antonio 144, 145, 211, 276
Escamilla Guijarro, Nuria 113
Escanez Lacorte, Pablo 111, 226
Escobar Cervantes, Carlo 33, 62
Escobar Cervantes, Carlos 86, 99, 109, 114, 133
Escobar Gómez-Villalba, Fernando 88
Escobar Jiménez, Fernando 88
Escobar Torreani, Leticia Raquel 253
Escobar Velasco, Karina 122
Escobar y Álvaro, Luis José 147, 268
Escoda Mingot, Jaume 113, 132
Escola Boada, Helena 231
Escribano Romo, Gema 85, 92, 135, 143, 152, 153, 277
Escribano Serrano, José 21, 24, 42, 81, 262
Escribano Tovar, Ángela 253
EScribao Romo, Gemma 168
Escudero Ibáñez, José Manuel 128
Escudero Muñoz, Inés María 176, 179, 219, 224, 242, 245
Escudero Quesada, Verónica 163
Escuder Romeva, Gemma 131
Espaillat Lizardo, Carolina Maria 239
Esparza Cáceres, Marta 122
Esparza Escayola, Mar 146, 273
esparza otero, maria teresa 113, 120
Esparza Perez, Encarnación 164, 229, 247, 256
Espina Castilla, Avelina 211, 229
Espina Ordeig, Jordi 136
Espina Rodriguez, Nuria 188
Espina San José, Marta 167, 177, 181, 210, 218, 235, 245, 255
Espinel Vazquez, ML 271
Espino García, Antonio 196, 199, 202, 272
Espino Romero, Francisco Javier 129
Espinosa Gallego, Arturo 231
Espinosa González, Neus 138
Espinosa Martínez, José Luis 128
Espinosa Santana, Amelia cristina 91
Espinoza Mosquera, Paul 179, 240, 255
Espuig Aviñó, José 271
Esquerra Tuñi, Eulalia 16, 22, 27, 33, 37, 87, 97, 108, 156, 266
Esquius Rafat, Mireia 192
Esteban de Mera, Antonia María 100
Esteban Fuertes, Manuel 23
Esteban Martínez, Ignacio 98
Esteban Roncero, Judith 93
Esteban Zubero, Eduardo 82, 85, 180, 201, 203, 232, 236, 237, 244
Estella de la Osa, Rosa 171
Estella Nonay, Rubén 203
Estellés Fernández, Rosa Isabel 83, 170, 175, 180, 182, 199, 201, 203, 232, 236, 252, 255
Esteruelas Forcada, Georgina 109
Esteva Cantó, Magadalena 104, 267
Esteve Balagué, Lluís 127, 157
Esteve Franco, Dolores 262
Estévez Calderero, Ángela 207, 226
Estévez Guzmán, Reina de los Ángeles 214
Estévez Martínez, Gemma 126
Estevez Moncion, Aldo Fernansy 92, 224, 253
Estrada López, Marta 231
Estupiñan Rivero, Gloria Carmen 155
Evangelista Robleda, Lidia 21, 36
Ezpeleta Iturralde, María Isabel 159, 182, 203, 221, 227, 240, 243
Ezquerro Martínez, Ana 262

F

Fabra Noguera, Anna María 118, 145, 150
Facila, Lorenzo 88
Fadrique Millán, Laura 153, 176
Fages Caravaca, Eva 179
Fajula Pijuan, Lluís 128
Falcones Gracia, Karen Vanesa 166
Falcón Reiban, María Fernanda 178, 179, 197, 200, 201, 203, 216, 240, 255
Falcó Valverde, Emilio Enrique 83, 179, 198, 213, 225, 249
Fandiño Cobo, Mª Encarnación 105, 141
Fanini Gómez, Joheny Mabel 98
Farias Gobea, Ana Claudia 194
Farias Gorbea, Ana Claudia 144, 189, 190, 217, 238, 259
Fariña Pacheco, Silvestre 129, 134, 261
Farouk Allam, Mohamed 124
Farras i Serra, Pere 159
Farraye Caamaño, Myrian Natalia 94, 146
Farrés Quesada, Josep 37, 244
Fayerman Rogero, Patricia 85, 92, 135, 143, 152, 153, 168, 277
Feijoo Campos, Berta 141
Feijóo Campos, Irene 140, 149, 233
Feijoo Rodríguez, Victoria 113, 114
Félix-Redondo, Francisco Javier 106
Fenollar Sastre, Ferran 270
Fermoso Álvarez, Gonzalo 155, 168, 174, 176, 189, 205, 220, 254
Fermoso Álvarez, Pablo 168
Fernandez Aguilar, Maria José 105
Fernández Álvarez, Iria 168, 174, 217, 252, 260
Fernández Álvarez, Roberto 156
Fernández Baena, Maria Angeles 105, 116, 140, 143, 152
Fernández Barrial, Ana María 161, 196, 216
Fernández-Bergés, Daniel 106
Fernández Blaya, Verónica 198
Fernández Callejón, Alba 254, 271
Fernández Callejón, Inmaculada 254, 271
Fernández Crespo, María Teresa 147, 230
Fernández Cuartero Rebollar, Blanca 107
Fernández-Cuartero Rebollar, Blanca 143
Fernandez Cueto, Eva Maria 207, 220, 256
Fernández de Béjar, Maria del Mar 243
Fernández de Cano Martín, Nuria 38, 68, 121
Fernández Domínguez, Nuria 208, 246
Fernàndez, Fàtima 274
Fernández Fernández, Alberto 172, 202, 227
Fernández Fernández, Leandro 33, 64
Fernández Fernández, María del Carmen 167, 190
Fernández Fernández, Mari Carmen 227
Fernández Fonfría, Jose Ramón 142
Fernández García, Fàtima 147
Fernández García, José Ángel 215

Fernández García, José Manuel 15, 19, 22, 74
Fernández García, María José 118, 214, 239, 276
Fernández González, Felipe 87
Fernández Gutiérrez, Ana Lorena 167
Fernández Gutiérrez, Laura 80, 165, 191, 232
Fernandez Hernandez, Maria Lucia 271
Fernández Lobato, Elena 267
Fernández López, Auxiliadora 149, 175, 212
Fernández López, José Manuel 145, 230, 250, 261, 272
Fernández López, Martina Lucía 79, 148, 177, 184, 246, 258, 272
Fernandez López, Pedro 134, 262, 270
Fernandez Lorencio, Jesus 205, 275
Fernández Lorencio, Jesús 264
Fernández Macho, Juan Gabriel 103, 215, 238, 251
Fernández Marcos, Alba 201
Fernández Marín, Isabel 218
Fernández Mena, Manuel 100
Fernández Monzón, Susana 162
Fernández Moreno, Aurora 121
Fernández Moreno, Teresa 141, 143
Fernández Morral, Pilar 94, 154
Fernández Olivas, Mª del Carmen 132, 274
Fernández Palma, Marta 192
Fernández Punset, Dolors 148
Fernández Rodríguez, Julio César 245, 250
Fernández Sáez, Ana Belén 214
Fernandez Saez, Maria Julia 214
Fernández Saguer, Mª Àngels 83, 93, 95
Fernández Sánchez, Adrián 157
Fernández Sánchez, Ana 80, 81
Fernández Sánchez, Benigno 165
Fernández Sánchez, Julio César 161, 251
Fernández Santamaría, María de los Ángeles 218
Fernández Silva, María Jesús 264
Fernández Tapia, María Luisa 107, 112
Fernandez Testa, Anselma 197
Fernández Toro, José María 23, 42, 109
Fernández Torre, Diana 91
Fernández Valverde, Diana Elizabeth 86, 97, 100, 101, 160, 187, 207, 212, 225, 226, 266
Fernández Vargas, Francisco 110
Fernández Vázquez, José Pedro 87, 195
Fernández Vergel, Rita 80, 81
Fernández Vicente, Teresa 78
Fernández Villar, Agustín 191, 211
Fernández Villaverde, Jose María 132
Ferrández Infante, Antonio 116
Ferrándiz Miquel, Joaquín 163
Ferraro García, Javier 158
Ferrás Murcia, Josep V. 270
Ferreiro Madueño, Manuel 109
Ferre Lorente, Rosa María 117
Ferreras Amez, Jose María 161
Ferrer Bradley, Enrique 119
Ferrer Caballé, Laia 202
Ferrer Feliu, Assumpta 111, 121, 134
Ferrer Iturralde, Julia 95
Ferrer Menduina, Chantal 80
Ferrero Mato, Silvia 214, 216, 218, 220, 227, 240
Ferrer Royo, Marta 88, 166
Fidalgo Fernandez, María Ángeles 256
Figueira de la Rosa, Domingo 232, 272
Figueras Almoril, Xavier 138, 143
Figuerola Doménech, Joana 141
Fisa Aregall, Monica 134
Fleta Portero, Juán Carlos 143
Flordelis Marco, Fernando 252
Florensa Piró, Maria del Carmen 266, 267
Florentino, Francis 269
Flores Ajhuacho, Cintya 233
Flores Álvarez, Carlos 180, 206, 207, 224, 229, 243, 252, 259
Flores González, José María 143
Flores Sandoval, Elmer 141, 143
Flores Torrecillas, Juana 164, 192, 212, 229, 237, 247, 256
Floresví Aubia, Xavier 174, 209
Flores Zurutuza, Lourdes 89
Florez Fernández, Ángel Luis 195, 249
Folgado Carratala, María Desamparados 95
Fonseca del Pozo, Francisco Javier 35, 44, 129, 134, 263, 271, 277
Fonseca Ojeda, Francisco Javier 129, 263
Fonseca Sassot, Manuel 186
Font Alonso, Maria Josep 262, 266, 267
Fontanilla Garmilla, Noelia 132, 148, 149, 154, 214
Fontanillas Garmilla, Marta 149
Font Bosch, Teresa 263
Fontes Manzano, Irene 147, 179, 180, 213, 225, 235, 237, 249, 250
Fontiverio Garcia-Izquierdo, Eva 111
Font Torres, Carme 132, 274
Forcada Arcarons, Anna 207
Forcada Gisbert, Jordi 117
Forcada Huguet, Ignacio 120
Forés Chacori, Maria del Mar 127
Forés Raurell, Rosa 265
Formiga Pérez, Francesc 132
Fornieles Medina, Miriam 253
Foronda Rojas, Andrés 100
Fortea Busquets, Josep, Josep 131
Fortuny Roger, Montserrat 22, 33, 53
Fournier Cañete, Juan Miguel 262, 266
Frade Fernández, Ana María 193
Fraga Doce, Matilde 217, 260
Fraga Fraga, Antia 107, 116, 124, 133, 263
Franch Nadal, Josep 16, 20, 24, 25, 26, 34, 36, 77, 82, 98, 113, 130, 132, 133, 134, 269
Franco Daza, Elena 176, 179, 197, 219, 230, 247
Franco Díaz, Antonio 151
Franco Hernandez, Jose Antonio 154
Franco Salazar, Fabiola 148, 154
Franco Sánchez-Horneros, Rebeca 95
Frapolli Rodríguez, Fernando 112, 123
Freixa Pamias, Román 15, 48
Freixedas Bergés, Sara 145
Frías Rodríguez, José Francisco 16, 48
Fuentes Leiva, Mª Isabel 121, 157, 161
Fuentes Lema, Manuela 132
Fuentes Mendoza, Rubén Cristino 91, 171
Fuentes Pardo, María 144, 153, 194, 204, 210, 223, 230, 247
Fuentes Rodríguez, José Manuel 128
Fuertes Dominguez, Diana 81, 171, 200, 249
Fueyo Gutierrez, Alejandra 149
Furber, Sabina 113
Fuster Bellido, Tomas 123

Fuster Jensen, Eva 113, 132
Fuster Juárez, Francisca 101

G

Gabarre Iglesias, Emma 153
Gago López, Maria del Carmen 193
Gago Villanueva, Ana Isabel 167, 169, 187, 203, 220, 222
Gajardo Silva, María 79, 102, 252
Gajate García, Ana 238
Galán Díaz, Africa 85
Galán, Manuel 114
Galgo Nafria, Alberto 86
Galindo Garcia, Carlos 92, 224, 253
Galindo Rodríguez, Antonio 271
Galindo Rubio, Carlos 82, 170, 200, 203, 216, 232
Gallardo Chavarino, Antonio 173, 231
Gállego-Culler, Jaime 131
Gallego Gallegos, Regla 230
Gallego, Inmaculada 109
Gallego Parejo, Irene 169
Gallego Piñero, Ana María 170, 183, 219, 257
Gallego Villaescusa, Isabel 121
Gall, Mari-Anne 262
Gallo Domínguez, Rosalía 230, 254
Galofre Ferrer, Manolo 270
Galuppo, Valentina 21, 36
Galván Quevedo, Cosme 158
Gálvez Cañamaque, Esperanza 135
Gálvez Suarez, Araquisguan 138
Gamarra Mondelo, Maria Trinidad 156
Garcés Horna, Vanesa 170
Garcés Moreno, María Jesús 135
Garces Resa, Julian 139, 143
García-Agua Solerb, N 119
García Alfaro, José Miguel 144, 153, 194, 223, 230
García Alfocea, Esther 235
García Alonso, Marta Marina 14, 47, 158, 165, 189, 194, 208, 217
García Álvarez, Carmen Dolores 150
García Anadón, Zulema 148, 232
García Andrade, Carmen 121
Garcia-Aragon, Luis 273
García Arcos, Isabel 83, 217
García Aroca, Mario 185, 186, 207, 208, 256
García-Baquero Martín, Isabel Dolores 265
García Bayo, Inmaculada 106, 122
García Bravo, Patricia 153
García Briones, Cristina 107, 135, 140
García Caballero, Alexandre 156
García-Caballero Pérez, Tomás 156
Garcia Campo, Antoni 129
García Canale, Alicia 95, 102
Garcia Canales, Alicia 140
García Charle, Adolfo 130
García Comesaña, Julio 32
García Criado, Emilio 18, 83, 120, 216, 265
García Cuadrado, Jesús 242
García Curado, África 90, 114
García del Campo, Ana 275
García de León, Oscar Javier 192
García Delgado, Alba 140, 149, 233
García de Vinuesa Garijo, Leonor 212
García-Diego Villarías, Olga 98, 198
García Domínguez, Amparo 120
García Domínguez, Lourdes 81, 262
Garcia Duarte, Josardy Altagracia 173, 212
García, Elisabeth 158
García Espada, Sara 202, 243
García Fernández, Miguel 216, 227
García Fernández, Pedro J. 81
García Flores, Paola 187, 189, 193, 234, 261
García Frías, Soledad 213
García Fructuoso, Fernando 95
García Gallego, Francisco Antonio 100, 118
García Gamaza, Inmaculada 232, 250, 261
Garcia Gamazo, Yolanda 115
García García, Carmen Rocío 168, 233
García García, Javier 158
García García, José Ignacio 89, 101, 187, 209, 229
García García, Mónica 217
Garcia Garrido, Ana Belén 149, 154, 264
García Garrido, Irene 128
García Gersol, José Manuel 195
Garcia Gimeno, Oscar 172
Garcia Giralt, Natàlia 86
García Gómez, José 82
García Gómez, Juana 179, 243, 258
García González, Ángela 180, 193, 212, 214, 231, 232, 259
García Graña, Silvia 262
García Hernández, David 267, 268
García Jimenez, M.Carmen 171, 182
Garcia Jordan, M. Jesus 161
García Lecue, Marta 93
García León, Miguel 261
García Lerín, Aurora 23, 42, 78, 99, 121, 129
García López Durán, Jose Carlos 128
García López, Mª Francisca 139, 159, 168, 233
García López, María Francisca 95
García López, Nicolás 142, 149
García López, Paula 81
García Mangas, María Josefa 185
García Marrero, Mª Rosario 107, 109
García Martínez, Julian 81, 180
García Martínez, Margarita 139, 269, 275, 277
García Martín, Fernando 153
García Martos, Elena 90, 169
García Matarín, Lisardo 120
García Moguel, Ismael 136, 145
García Molina, Jesús 82, 93, 224, 234, 242, 245
García Montañés, Carmen 118
García Moreno, Alfonso 80, 90, 216
García Muñoz, Mónica 113, 114, 144, 211
García Noaín, José Alberto 216, 255
García-Norro Herreros, Francisco Javier 39
García Olivares, Gonzalo 197, 213, 241
García Pacheco, María 273, 277
García Palacios, María 147, 150, 165, 182, 229, 249
García Palacios, Yolanda 150
García Pallarés, Jesús 123, 128
García Panal, Francisco Javier 118
García Panyella, Mariona 105
García Paricio, Luis Miguel 208
García Pascual, Paula 249
García Pérez, Josefa 117
García Pérez, Victoriano 108

García Porras, Alba 79, 83, 84, 162, 180, 191, 201, 214, 224, 231, 232, 252
García Portela, Sofia 240
García Ramón, María José 95, 201, 233
García Recio, Fernando 109
García Revuelta, Miriam 189, 190, 194, 203, 217, 225, 253, 259
Garcia Riera, Consol 138
García Rodríguez, Enrique Ernesto 230
Garcia Ron, Gema 155
García Rosa, Inés 93, 184, 188, 189, 194, 197, 214, 225, 229, 230, 234, 241
García Ros, Marien 87, 95
García Ruiza, A.J 119
Garcia Sanchez, Dora 108
García Sanfilippo, Maria Dolores 134, 139, 140, 153
García Santana, María Isabel 112
García Santos, Daniel Leonardo 247
García, Sara 122
Garcia Secadas, Luis Alberto 98, 108, 198
García Seligrat, Carmen 262
García Serrano, Ángel 164
García Sieiro, Ricardo 82, 218
García Simino, Álvaro 158
Garcia Soto, Tamara 231
García Soto, Zayra Maria 164, 172, 212, 215
García Talarn, Cristina 108
García Tenorio del Prado, Cristina 97, 99
García Tirado, Fco. Javier 250
García Vallejo, Mª Olga 88, 100, 112, 114, 124
García Vaquero, Sara 203, 259
García Ventura, Manuel 81, 95, 189, 201, 233
García Villasur, Paloma 78
García Villena, Jaime 269
García Virosta, Eugenia 127, 133, 264
Garde Borao, María Luisa 203
Garde Garde, Antonio 177
Gardini Campomanes, Katharina 157
Garralda Solórzano, Roberto 146, 152
Garrastazu Lopez, Roberto 142
Garrido Albaina, Amaia 157
Garrido Chaparro, Eva 138
Garrido Garrido, Eva María 128
Garrido Pazo, Maria Dolores 275
Garrido Pazos, María Dolores 263, 268, 269
Garrido Ruiz, Inmaculada 126
Garrido Sepúlveda, Lucia 79, 83, 84, 90, 162, 191, 201, 224, 246, 252
Garrido Torres, Nathalia 149, 175, 209, 212
Garrigues LLorente, Angeles 264
Gascón Cánovas, Juan José 123, 128
Gasull Molinera, Vicente 16, 27, 73
Gato Núñez, Cristina 222
Gay Gasanz, Belén 102
Gayol Huerga, Sonia María 148, 183
Gázquez Pérez, Isabel 146
Gea Fernández, Pedro 256
Genestar valero, Rosa 146
Genique Martínez, Roberto 88, 121
Genovés Esplugues, Andrés 90
Gens Barberá, Montserrat 150
Gérez Callejas, María José 275
Gestal Pereira, Enrique 124
Ghandour Fabre, Fátima 178, 184, 188, 189, 219, 225, 230, 234, 247
Gherman, Claudi 223
Giadach Vargas, Cristian 145, 171, 172, 173, 180, 185, 186, 187, 217, 219, 221, 227, 254, 270
Gigante Lopez, Marina 260
Giirón Estrada, Vanessa 135
Gijón Conde, Teresa 109
Gilaberte Calzada, Yolanda 125
Gilabert Franco, M Teresa 106
Gil Bernad, Alba 119
Gil Gil, Inés 23, 42, 88, 121, 124, 129
Gil Giraldo, Leydy Yohana 222, 225, 245
Gil Higes, Emma 85, 91, 143, 151, 152, 270
Gil Iriondo, Estibaliz 216
Gili Serarols, Alba 80
Gil Mosquera, Manuel 83, 197
Gil Nieves, Aurora 262
Gil Rabanaque, Eva María 84, 230, 248
Gil Rosa, Isabel 238
Gil Sánchez, Cristina 145, 160, 163
Gil Serrano, Jorge Manuel 118, 138, 142, 148, 150, 276
Gil Tubella, Enric Daniel 143
Gil Yubero, Josep 148
Gimenez Arnau, Javier 92, 224, 253
Giménez Basallote, Sergio 13, 18, 23, 29, 37, 96, 123, 144, 246
Giménez, José Ignacio 165
Gimeno Benítez, Alfredo 86
Ginel Mendoza, Leovigildo 79, 104, 110, 111, 123, 124, 146, 160
Giner Galván, Vicente 83, 84, 90, 163, 165, 166, 176, 244, 249
Ginovés Lorenzo, Mariano 151
Giraudo Stabio, Ana María 245
Girbau Tapies, Montserrat 239, 261
Giro Manzano, Nuria 80
Girón Estrada, Vanessa92, 142, 164, 169, 183, 216, 219, 241, 244, 253
Gisbert Nialet, Núria 262
Gisbert Selles, Cristina 207, 208
Gistau Navarro, Miguel Ángel 183
Goday Arno, Alberto 133
Godoy García, Isidro Domingo 154, 155
Godoy González, Marta 155
Gómara Urdiain, Maria Teresa 122
Gomáriz Carrillo, Álvaro 132
Gomáriz García, Juan José 14, 40, 131, 132, 151, 220, 265
Gomariz Martínez, Miguel Ángel 176
Gómez-Ayerbe, Cristina 104
Gómez Bitrián, Joaquín 130
Gómez Blanco, Rubén 222, 261
Gómez Bonillo, Leonarda 141, 143
Gómez Companys, Irene 120
Gómez Conde, Leticia 242, 257, 274
Gómez Contreras, Pablo 160
Gómez de la Mata Galiana, Rocío Esperanza 204, 219
Gómez del Canto, Julia90, 177, 179, 192, 202, 239, 240, 260, 261
Gómez Del Canto, Julia 82
Gómez Díaz, Esther 78
Gómez Durán, Manuel 88
Gómez Fernández, Claudia 122
Gomez Fiñana, Antonio 92, 224, 253
Gómez Gálvez, Cayetano Joaquín 124

Gómez García, Estrella 103, 166, 217
Gómez García, Mª Carmen 105, 116, 140, 143, 152
Gómez García, Mª Jesús 149
Gómez García, Rosa Jessica 273, 275
Gómez Gascón, Tomás 93, 214, 227
Gómez Gómez, Elena 158
Gómez González, Carlos 162
Gómez González, Carmen 16, 27, 76
Gómez González, María del Carmen 127, 133, 264
Gómez González, Tamara 173, 174, 203, 225, 244
Gómez Guirao, María Angeles 117
Gómez, José Basilio 236
Gómez Lara-Mier, Hafid 111
Gómez López, Carmen 159
Gómez López, Olga Tatiana 204
Gómez Madero, Daniel 155, 214, 240
Gómez Martínez, Jesús Carlos 17, 26
Gómez Moraga, Alfonso 135, 147, 266, 272
Gómez Nieves, Orlinda Yohandra 171, 176
Gómez Oliver, María Pilar 100
Gómez Ortega, Antonia Inés 94, 185, 215
Gómez Ortega, Ginés Jesús 94, 215
Gómez-Pamo Toledo, Concepción 175
Gómez Panzuela, Noelia 83, 216, 265
Gómez Peligros, Antonio 127, 133, 264
Gómez Quiles, Antonio 230
Gómez Ramírez, Mar 30, 57, 119
Gómez Rey, Ruth 234
Gómez Rivas, Pahola 193, 206, 228
Gómez Rodríguez, Laura 113
Gómez Rodríguez, María Encarnación 135, 147, 266, 272
Gómez Sáenz, José Tomás 35, 153, 275
Gómez Saldaña, Ana M. 105
Gómez Santos, Ana Belén 212
Gómez Segado, Enrique 165
Gómez Serranillos, Manuel 99
Gómez Vadillo, Estébaliz 108
Gómez Vargas, Jaime 175
Gómez Vives, Belén 101, 188, 228, 248
Gomis de Barbarà, Ramon 113
Gomollon Rubio, Luis 131
Gonalez Casado 121
Gonzales Candia, Boris Marcelo 167, 234
Gonzáles Candia, Jorge Christian 80, 156, 181, 194
Gonzáles Flores, Pedro 158
Gonzáles Romero, Luis 253
González Aguilera, Jaione 249, 275
González Amaya, Sebastián 118, 135, 142, 145, 147, 230, 250, 257, 272
González Anguren, Cristina 135, 139, 145
Gónzalez Aranguren, Cristina 276
González Ascarza, María 215, 238
González Basurto, Mario 212
González Béjar, Milagros 35, 112
González Blanco, Rubén Ángel 189
González Blanco, Sergio 13, 40, 151, 221, 265
González Blanco, Virginia 83, 87, 265
González Bonilla, Dara 157, 260
González Cabello, Ivanka 110
Gonzalez Cabellos, Ivanga 166
González Caminero, Soraya 118, 131, 159
González Casado, Ignacio 134
González Castañeda, Jon 115
González Castaño, Anabel 267
González Díaz, Acéysele 146
Gonzalez, Elisabet 260
González Fernández, Carmen Rosa 250
González Fernández, Coral 246
González Fernández, José Luis 259
González Ferrer, Olga 107, 116
Gonzalez Flores, Jose María 141
González Gamarra, Amelia 107, 135, 140, 143, 271
González García, Eduardo 144, 174, 189, 194, 217, 225, 259
González García, Elisabet 90, 159, 177, 179, 180, 192, 202, 208, 227, 243, 258
Gonzalez Garcia, Irene 267
Gonzalez García, Lorena 84, 89, 98, 160
González Gay, Miguel Ángel 87, 95, 259
González Gómez del Tánago, Pablo 129, 130
Gónzalez Gónzalea, Juana María 248
González González, Jaime 80, 109, 126
Gonzalez Gonzalez, Juana María 81, 147, 169, 170, 179, 180, 182, 193, 198, 206, 218, 225, 228, 229, 233, 237, 250
Gonzalez Irigoyen, Maria José 106
Gonzalez Jimenez, Clara 216
González Jiménez, Eva 220
González Jiménez, Pilar 167, 188, 190, 191, 195, 227, 235
González Lazcano, Luis 267
Gonzalez Loyo, Rafael 122, 125, 148
González Luján, Luis 104
González Manzano, Isabel 153
González Marhuenda, Miguel 144, 153, 194, 230
González Martín, Carmen Teresa 129, 134, 261
González Martínez, María del Carmen 143
Gonzalez Martin, Gerardo 157
González Martín, Montserrat 195, 198, 238, 255
González Medina, Marta 113, 132
González Muñoz, Yolanda 148
González Navalón, Ana Belén 79, 83, 84, 162, 201, 224, 252
González Navarro, Patricia 273
González Nuñez, José 112
González Orero, Carlos 113
González Osuna, Aránzazu 91, 146
González Pérez, Emilio 221
González Pérez-Solero, Marta 269
González Pimentel, Mélida Esther 265
González Pinto, Antonio 160, 163
González Prieto, Carolina 125, 131, 150
Gonzalez Prieto, Mª Isabel 120
González Ramírez, Miguel Ángel 82, 93, 141, 177, 197
Gonzalez Ramon, Begoña 216
González Reyes, José 131
González Rodríguez, Víctor Manuel 132, 151
González Román, Jorge 171, 173, 185, 186, 187, 217, 223, 227, 254, 256
Gonzalez Romero, Francisca 105
González Ruiz, María 273
González Saavedra, Isabel 91
González Sánchez, Humberto 184, 252, 255
Gonzalez Santamaría, Ana Rosa 132, 148, 149
González Santamaria, María Paloma 104, 115
Gonzalez Sanz, Guillermo 124
González Silva, Yolanda 164, 173, 174, 203, 208, 209, 225, 259

González Torres, Lucía María 180, 207
González Vázquez, Maria Isabel 125
Gonzalez Zabala, Lidia 157
Gonzalo Aranda, Ester 183, 216, 244
Gonzalo Hernández, Rosa 128
Gorriz Teruel, José Luis 114, 120, 163
Gosa Méndez, Marta 267
Gotthardt, Sussanne 106
Gracia Alfonso, María Amparo 212
Gracia Alonso, Pau 240, 257
Gracia Flores, Paola Lizeth 167
Grajales Saenz, Maider 200
Granado Aranda, José 166
Granado Corzo, Sonia 127, 157
Grandío Gómez, Jonathan 247
Grant Erbes, Pamela 183, 218
Graure, Madalina 164, 170, 171, 181, 192, 198, 212, 229, 237, 247, 256
Grau Valldosera, Montserrat 107, 116
Gregorutti, Elizabeth 253
Grisales Páez, Mallely Carolina 169, 238, 249
Grisales Pérez, Carolina 81
Guadilla Gómez, Silvia 205
Guardia de la Fuente, Natividad 274
Guardia, Laia 150
Guardia Riera, Ana María 127, 157
Guardiola Parellada, Jaume 261
Guasch Mayoral, Mercé 93
Guasch Villanueva, María José 123, 125, 264
Güell Parnau, Silvia 194
Guerra Guirao, José Antonio 116, 121
Guerra Hernandez, Isabel María 105, 128, 141
Guerra Merino, Ana 100
Guerra Molina, Iñigo 175, 178, 213, 260
Guerrero Diaz, Beatriz 209, 244, 264
Guerrero Durán, Esperanza Matilde 262
Guijarro Herráiz, Carlos 15
Guillamón Gifré, Montserrat 265
Guillen Cavas, Florentina 164, 192, 229, 237, 247, 256
Guillen LLoveria, Gabriel 102
Guillén Mena, Susana 163
Guillen Mesalles, Mónica 266, 267
Guillén Ortiz, Julia 273
Guillén Pérez, Manuela 21, 32, 53
Guinaldo Losada, Víctor 171, 200, 249
Guio Hernández, Sandra Milena 174
Guiote Torres, Antonio Jesús 245, 253
Guirado Hidalgo, Francisco 149, 193, 199, 202
Guistau Navarro, Miguel Angel 218
Guitérrez Espinal, Anna 240
Guitérrez Revilla, Jose Ignacio 261
Guitiérrez Revilla, Jose Ignacio 122
Guiu Salas, Oscar 120
Gurt Davi, Alba 110
Guta, Olena 203, 227
Gutiérrez Angulo, María Luisa 144, 145
Gutiérrez Avilés, Máximo Alejandro 172
Gutierrez Beltrán, Sergio 95
Gutiérrez Botella, Pablo 157
Gutiérrez Díez, Marta Leticia 119, 124
Gutiérrez García, Ángel Manuel 191
Gutiérrez García, Patricia 158, 168, 173, 174, 208, 239, 244, 253
Gutiérrez Ibáñez, Inmaculada 137
Gutiérrez Jiménez, Consol 253
Gutiérrez Martínez, Lorenzo 110, 124
Gutiérrez Medina, Alejandro 207, 226, 241, 243
Gutierrez Pascual, Paula 199, 225, 231
Gutiérrez, Patricia 181
Gutiérrez Pineda, Federico 209
Gutierrez Rivero, Sonia 123
Gutiérrez Rodríguez, José 24
Gutiérrez Sainz, Javier 146, 273
Gutiérrez Santos, Manuel 236, 258
Gutiérrez Villa, Isabel 93
Guzmán Bolívar, María del Pilar 92, 142, 170, 208, 257
Guzman, Darlin 251
Guzón Centeno, Marta 107, 143, 175

H

Hachem Salas, Nur 81, 201
Handelsman, Y. 86
Harghel, Irina 221, 222
Hattori Hattori, Miriam Miwa 123
Helguera Quevedo, José Manuel 142, 152
Hellín Monasterio, Joaquín 125
Henao Vasquez, Jairo A. 199, 225
Henares Sánchez, Belén 127, 160
Henry González, Alicia Abigail 196, 199
Heras Hito, Julio Antonio 35, 66
Heras Rincón, Marina 239
Heras Tébar, Antonio 265
Heredia Heredia, Rosa Eliane 82
Heredia Lama, María del Pilar 125
Heredia León, Orlando 95, 102
Heredia, Orlando 140
Heredia Rodriguez, Leonardo David 105, 245
Hermida Ameijeiras, Álvaro 115, 121
Hermida Domínguez, Patricia 110
Hermosilla, Eduardo 130
Hermosillo, Jose Manuel Chavez 197
Hermoso Sabio, Antonio 134, 270
Hernaiz Valle, Sonia 111
Hernández Álvarez, José Antonio 141, 168, 169, 170, 171, 177, 178, 183, 196, 197, 199, 200, 216, 219, 221, 224, 240, 241, 254, 269, 271
Hernández Anadón, Marta 108, 127, 129, 150
Hernández Anadón, Silvia 108, 125, 127, 129, 150
Hernández Arenillas, Pedro 173, 187
Hernández Baño, Susana 236
Hernández Cabria, Marta 30, 33, 59
Hernández Castán, Marta 161, 223, 237, 251
Hernández Correa, Dulce 230, 254
Hernández Crapper, Sonia 277
Hernández Espinosa, Maria del Mar 193
Hernandez Espinoza, Mª Mar 172
Hernández Fabà, Eva 117
Hernández García, Jacinta 166
Hernández García, Rebeca 231, 249
Hernández Hernández, Enriqueta 170, 201, 273
Hernández Jiménez, Tamara 277
Hernández Limón, Laura 239
Hernández Lomero, Alexia 252
Hernández Marcos, Alba 80, 82, 85, 91, 100, 170, 175, 178, 180, 182, 200, 232, 236

Hernández Martínez, Carmen 81, 93, 147, 165, 170, 179, 180, 182, 197, 198, 217, 218, 229, 235, 237, 241, 248
Hernández Martín, Josefa 141
Hernández Melo, Erika Yuliana 85, 92, 135, 143, 152, 153, 168, 277
Hernández Montesinos, Noemí Montserrat 134, 150
Hernández Moreno, Julio 97
Hernández Morillas, Maria Dolores 237
Hernández Núñez, Carmen 107, 108, 114, 270
Hernández Ocaña, Inmaculada 178
Hernández Ocaña, Inmaculada 141, 170, 171, 177, 178, 196, 197, 199, 200, 216, 219, 240, 241, 254, 269
Hernández Ramos, Iván 199
Hernández Ribera, Mireia 82, 177, 239, 260, 261
Hernández Stegmann, María Fernanda 95, 141
Hernánez Álvarez, Jose Antonio 170
Herránz Fernández, Marta 118, 145, 150
Herrera Arrufat, Mariona 188, 228, 248
Herrera Martínez, Yordanka 119
Herrera Ruíz, Antonia 91
Herrera Solsona, Irene 262
Herrero Alonso, Cecilia 118
Herrero Barrero, Marta 117
Herrero Bregón, Beatriz 14, 47, 144, 158, 165, 189, 194, 208, 217, 238
Herrero Hernández, Abel Jesús 214
Herrero Hernandez, Maria 105, 173, 212
Herrero Longas, Raúl 221, 222
Herrero Lopez, Alberto 122, 125, 148
Herrero, Marta 96
Herrero Reder, Miguel 172, 176, 207, 226, 248
Herrero Roa, José 98
Herrerto Longás, Raúl 250
Herrrero Hernández, Maria 187
Hidalgo Abreu, Raysi Marlene 81, 171, 200, 249
Hidalgo Carballal, Antonio 39, 71
Hidalgo Gil, Rocío 213
Hidalgo Gómez, Rocio 204, 219, 228
Hidalgo Martin, Sonia 250
Hidalgo Requena, Antonio 35, 124, 126
Hidalgo Sierra, Vanesa 212
Hijos Larraz, Carmen 122
Hinojal Jiménez, Josefina 164
Hinojosa Gallardo, Juan Luis 261
Honorato-Pérez, Jesús 131
Horcajada Alocén, Rocío 136
Horcajada Olocén, Rocío 145
Hormigo Pozo, Antonio 19, 30, 74, 107, 112
Hortal Carmona, Joaquin 164
Hortelano Perales, Milagros 119
Huárez Caballes, Esther 162
Hubner Latorre, Johanna 133
Hubner La Torre, Johanna 116
Huerta de Mora, Octavio Julio 83, 178, 229, 248
Huertas Folch, Sonia 181
Huici Polo, Patxi 216
Huidobro Dosal, Carmen 118
Hunt, Barnaby 78
Hurlé Peláez, Itziar 250
Hurtado García, Robeto 165
Hurtado Mendoza, Jose Luis 108, 115
Hyppolite, Rose-Ninon 135, 216

I

Ibancos Arnaldos, José María 155
Ibáñez Leza, Alexandra 220
Ibañez Perez de Viñaspre, Jose Antonio 169
Ibáñez Pérez, Laura 80
Ibañez Sanz, Lain 83
Ibeas Rollán, Rafael 104
Ibiricu Ardanaz, Carmelo 135, 139, 145, 276
Ibor Vidal, Pedro J. 25, 36, 56
Ibrahim Habib, Farha 140
Ichazo Tobella, Begoña 86, 97, 98
Iglesias Clemente, Ana Isabel 164, 209
Iglesias Docampo, Adelaida 95
Iglesias Girón, Mª José 109
Iglesias Molina, Maria 118
Iglesias Salgado, Mª Ángeles 145, 173, 180, 182, 187, 211, 219, 221, 227, 254, 256, 259, 270
Igualada Quintanilla, Jesús 244
Igual Fraile, Dimas 239
Illanes Leiva, Raul 152, 231, 273, 276
Illescas Martínez, Alberto 177, 204, 252
Imbachi Zambrano, Nancy Adriana 192
Inga Saavedra, Elizabeth 103, 215, 238, 251
Ingelmo Cereceda, Naiara 157
Ingelmo Rotaeche, Rodolfo Eduardo 157
Iparraguirre Arámbulo, Victor 164
Irigoyen Martin, Virgi 143
Isaac, Vanesa Natalia 135
Isach Subirana, Anna 174, 209
Isanta Pomar, Carlos 255
Isern Alibés, Reia 91
Isidro Hernández, M. Marta 267
Isnard Blanchar, Mar 82
Iturralde Iriso, Jesús 25, 56, 106, 108, 110, 111, 112, 113, 115, 120, 126, 127, 133, 156, 264
Ivañez Sirvent, Isabel 127
Iváñez Torres, Salvador 261
Izal, David 166
Izal Miranda, David 110
Izard Gavarró, Clara 93
Izquierdo Fuentes, María Trinidad 156, 181, 194
Izquierdo Gomar, Ana Belén 160, 163
Izquierdo Martínez, Manuel 160
Izquierdo Martínez, Maravillas 84, 98, 122, 261
Izquierdo, Trinidad 80

J

Jacob Bautista, N 254, 271
Jaén Morales, Delia 160
Jaimes Bautista, Fabio Andrés 204
James, Adriana Lucero 128
Jané Julió, Mª Carme 114
Jaraba Mezquida, Manuel 85, 92, 135, 143, 152, 153, 168, 277
Jara Calabuig, Irina 176, 211, 230, 244, 247, 248
Jarque Blasco, Maria Ascensión 134
Jaso López, Ana Carmen 120
Jilaveanu, Corina Maria 92, 154, 164, 183, 216, 219, 241, 253
Jiménez Alfonso, Andrés Fernando 181

Jiménez Borillo, Mª Elena 101, 188, 228, 248
Jiménez Carrillo, Marta 171, 181, 218
Jiménez Castillo, Maria Esther 229, 269
Jiménez Civit, Carmen 107, 108, 114
Jiménez Cordero, José 206, 223
Jiménez de la Cruz, Manuel 26
Jiménez del Marco, Noemí 204
Jiménez Díaz, Rafael 171, 181, 218
Jiménez Felices, Carmen María 137
Jiménez García, Ana Elena 213, 215
Jiménez García, María del Carmen 128
Jiménez González, Joaquín 147, 268
Jiménez Guerrero, Juan Manuel 170, 201, 273
Jiménez Hernández, Alejandra 128, 213
Jiménez Herrera, Carmen María 137
Jiménez Jiménez, Sheila María 131, 198, 199, 237, 273
Jiménez, José Roseliano 204, 205, 206
Jiménez López, Eduardo 79, 102
Jiménez López, Trinidad 163
Jiménez Martínez, Juana 127
Jiménez Meléndez, Alberto 216, 227
Jiménez Mena, Carmelo 140, 151
Jiménez Molina, Juan Luis 125
Jiménez Moral, Gabriel 35, 44, 134, 263, 271, 277
Jiménez Muñoz, Beatriz 100, 101, 160, 187, 207, 212, 225, 226, 266
Jiménez Muñoz, Leonor 273, 277
Jimenez Navarro, Mariana 167
Jiménez Olivas, Nuria 85
Jiménez Oyonarte, Juan 136
Jimenez Paredes, Francisco Javier 118
Jiménez Peinado, Mónica 267
Jiménez Pérez, Rocío 217, 265
Jiménez Rubiano, Berta María 161, 241
Jiménez Ruiz, Carlos 39, 70
Jiménez Vásquez, Elvi de Jesús 178, 192, 198, 235, 236, 258
Jinénez Peinado, Mónica 268
Jódar Gimeno, Esteban 113, 132
Johnson de Petrona, Leslie Aimee 155, 221
Jordán Domingo, Marta 82, 85, 91, 100, 161, 175, 179, 180, 200, 201, 203, 236, 240, 242
Jorge De Almeida, Mariana 171
Jorge Rodríguez, Francisco José 264
Jorge Tufet, Carme 196, 199, 202, 272
Jorro Jimenez, Joaquin 120, 274
Jose Gómez, Sheila 211
Joseph Vilaplana, Jordi 100, 101, 160, 207, 225, 226
Jover Barber, Juan Manuel 84
Jover Carreras, Rosa 134
Juan Armas, Julia 91
Juan Daniel, Ocaña Rodríguez 272
Juan Diéguez, Joaquín 102
Juan Ferrer, Jordi 132
Juan García, Yolanda 119
Juan Ortega, Joaquin Vicente 270
Juan Querol, Maite 111, 121, 157, 160, 161
Juarez, Beatriz Sara 156
Juárez Cerezo, Eugenia María 84
Juez Clavería, Jenifer 82, 164, 175, 197, 226, 237, 250
Jugo Jiménez, Beatriz 139, 269, 275, 277
Julián Viñals, María Rosa 106, 139, 140, 148, 154
Jumilla Sanchez, Carmen 132
Jurado López, Ana Rosa 18, 105, 116, 121
Jurado Ortiz, Silvia 275
Jurado Palacios, Jakeline del Rosario 173, 231
Jurjo López, Tamara 111, 226
Juvanteny Gorgals, Joan 115, 141

K

Karaki Karaki, Mazen 144
Khazzoum, David 191, 193, 212, 214, 259
Kloppe Villegas, Pilar 95
Kluscova, Elena 99
Kostyrya, Tetyana 198, 237
Krag Jiménez, Mónica 148, 262
Kuhn González, María 107, 112

L

Labajo, Laura 247
Labarces Castelblanco, Diana Margarita 178, 236, 258
Laborda Peralta, Miguel 263
Lacarta Vicioso, María Pilar 143, 272
Lacunza Lizasoain, Maria del Mar 139
Lado Lopez, Manuel 132
Lafarga Giribets, Mª Antonia 202, 272
Lafuente González, Hannia 92, 242, 270
Lafuente Salanova, Francisco Manuel 233
Lagarón Cabello, María Blanca 118, 120, 138, 142, 148, 150, 276
Laguna Sarría, Julián Carlos 180, 201, 232, 252
Lahoza Pérez, María del Carmen 80, 85, 91, 100, 135, 141, 175, 199, 200, 201, 216, 226, 251, 255
Lamata Mateo, Manuel 120, 153, 274
Lamolda Poyatos, Jose 216
Landa Ircio, José 166
Landeo Fonseca, Álvaro 118, 142, 148, 150
Lanzagorta Ovelleiro, leire 166
Lapaz Martínez, Rebeca 157
Lara Cachinero, Pedro 213
Lara de la Torre, María Dolores 172, 202, 227, 254
Lara, Jesús 185
Lara Moles, Jesus 158
Lara Torres, María 116
Larrañaga Cabrera, Andrea 232
Larre Muñoz, María Jesús 79, 83, 84, 90, 93, 180, 191, 201, 216, 224, 246, 252
Lasanta Barrero, Carmen 156
Lasarte Calderay, José Eduardo 117
Laserna Rodríguez, Naiara 135, 145, 272
las Heras, fernando 87
Lassota, Nathan 262
Latorre Rodríguez, Laura 204, 260
Lau Cheng, Arturo 207, 208
Laudo Tesan, Francisco José 221, 240
Lavalle, Carlo 186
Lavalle Guevara, Carlo Augusto 253
Lázaro Aguilera, José Antonio 152
Lázaro Aragüés, Paula 83, 92, 93, 177, 190, 194, 197, 214, 217, 234, 238, 241
Lázaro Navarro, Xavier 157
Lazcano González, Carmen 204, 219
Lebrón Ramos, Juan Manuel 234
Ledesma Mata, Teresa 81
Leiva Cepas, Fernando 215

Leiva Rus, Alfonso 104
Lejardi Estevez, Yolanda 261
Lema Facal, María Teresa 238
Leno Vivas, Esther 108
León Arévalo, Isabel 98
León Duarte, María del Carmen 153, 275
Leon Estella, Alberto 123, 125, 264
León Martínez, Luisa Pilar 180, 207
LEON REGUERAS, JUAN JOSE 249
León Regueras, Juan José 179
León Robles, Caridad 122, 125, 148
León Rodríguez, Carlos 142
Lesmes González, Jacqueline 218
Leturia Telleria, Ane Miren 145
Levy Espinosa, David 184, 188, 225, 229
Liesa Rallo, Jesus 84
Liévano Segundo, Paola 169
Ligero Molina, María Rosa 87, 158, 166, 195
Linares González, Adolfo 89, 103, 179, 217
Linares Morales, Daniel Jesús 175, 179, 197, 213, 226, 237, 240, 242, 250
Linares Morales, Matilde 197
Linares Rufo, Manuel 24, 30, 54, 58
Lince Cruz, Rosa Isabel 229
Linero Vázquez, Francisco 149, 202
Lires Rodríguez, Carmen 124
Lisbona Delgado, Juan Carlos 116
Lizán Tudela, Luís 98, 132
Lizarraga Hoyos, Isabel 79, 126
Llamas del Castillo, Mercedes 166
Llamazares Muñoz, Virginia 178, 219
Llambès Morera, Antoni 140
Llanes Arcusa, M. Rosa 152
Llanos Ostiz, Miriam 203
LLanos Vals, Carmen 214
Llavero Sánchez, Andrés 165
Llimona Delgado, Clara Isabel 241
Llisteri Caro, José Luis 84
Llisterri Caro, José Luis 13, 17, 29, 32, 38, 83, 84, 86, 88, 89, 93, 96, 98, 99, 100, 109, 114, 160, 162, 163, 206, 243, 246
LLobell Bertomen, Vicent 127, 261
Llopart Catasús, Carme 262
Llopart Nuñez, Llorent 181
Llorca Díaz, Francisco Javier 87, 95
Llorca Morales, Mª Carme 87
Llorens Minguell, Antonio Javier 185, 186, 209, 244
Llorente Cantarero, Francisco Jesús 129, 263
Lloris Moraleja, Ana 148
Llort Samsó, Laia 266, 267
LLor Vilà, Carles 108, 127, 129, 150
Llosa Céspedes, Jorge 130, 265
Llosa Ventura, Joan 239, 261
Lluch Sastriques, Almudena 264
Llutart Peri, Jordi 150
Lobos Bejarano, José María 81, 124, 133
Lomas Nogales, Mario 227
Lombardi, Alice 119, 255
Lombarte Bonfill, Inés 121
López Abellán, Laura 81, 147, 179, 180, 182, 198, 213, 225, 235, 249
Lopez Abril, Juan 115
López Aguilera, María Dolores 229
López Albaina, Eva 110
López Alonso, Emilia María Begoña 106, 110, 111, 156
López Álvarez, Begoña 107, 140, 271
López Aragón, Antonia 271, 273
López Barroso, Mercedes 167, 190, 227
López Bernaldez, Carlos 113, 273, 275
López Blanco, Celia Alsuhail 172, 192, 205, 224, 246
López Bracot, Alba 193
López Calderón, Cristina 229
López Calviño, Beatriz 104, 115
López-Campos Bodineau, José Luís 26
López Canales, María Cristina 174, 175, 183, 197, 226, 250
López Carbajo, María José 161, 196, 216
López Chamón, Silvia 35, 65
López Cupido, Vicente 193
López de Coca Fernández-Valencia, Enrique 116
López de la Iglesia, Jaime 102
López de la Peña, Raquel 167, 177, 181, 210, 218, 235, 245, 255
López Delgado, Concepción 134, 270
López del Pueyo, Miguel 134, 143, 199, 227, 272
López De Uralde Pérez De Albeniz, Edurne 106, 108, 110, 111, 115, 156
López de Viñaspre Muguerza, Ana 111, 112, 113, 120, 126
López de Viñaspre Muguerza, Inmaculada 106, 110, 111, 156
López Díaz-Ufano, Mª Luisa 15, 19, 22, 30, 36, 60, 75, 96, 113
López Esteban, Mercedes 269
López Expósito, Francisco 113
López Fernández, Aitor 215
López Fernández, Gemma 262
López Fernández, Inés 257, 274
López Filloy, Marta 87, 102, 163, 183, 195, 232, 234
López Flores, Katty Neva 220
López Fraile, Rosa 123, 125, 264
LópezFraile, Rosa 125
López Freire, José Antonio 194
López García, Juan Cipriano 39, 263, 268, 269, 275
López García, Paula María 94, 184, 185, 189, 215, 232, 233
López Gómez, Lucía 267
López González, Jose 185, 186, 209, 244
Lopez-grado Padreny, Jesús 92
López Grau, Mercè 146
López Grima, Mª Luisa 176
López Guillén, Ramón 147
López Hernández, Jose Luis 171, 182
López Herranz, Ana Belén 119, 124
Lopez Hita, Angels 111
López Izquierdo, Raul 155
López Izquierdo, Raúl 205
Lopez Lanza, Jose Ramón 261
López Lanza, José Ramón 122, 130
López Lax, Maria del Carmen 228
López León, Rafael 261
López Leza, Simón 115
López López, Cristina 81, 95, 189, 201
López, María Lía 159, 230
López-Marina, Víctor 85
López, Marta 231
López Martínez, Miguel Ángel 216
López Martín, Inmaculada 30, 60, 98
López Matoses, Maria José 270

López Medrano, Tania Quisqueya 199, 228, 233
López-Melús Marzo, Teresa 208
López Mora, Asunción 142, 230, 232, 250, 261, 272
López Moreno, Carolina 94, 184, 185, 189, 215
López Morera, David 159
López Muñoz, Carmen 245
López Muñoz, Francisco 116, 121
López Navarro, Mª Concepción 114
López Pastor, Juana Noelia 82, 93
López Paz, Jose Enrique 115, 121
López Pérez, Charo Rosario 226
López Pérez, Juan José 169, 170, 193, 206, 218, 228, 233, 248
López Pérez, Lourdes 164
López Pérez, María Elena 248
López Ponce, Rafael 232
López Pumarega, Carlos 110
López Ramírez, Cristina 154
López Ramirez, Sebastián 139
López Ramiro, Miguel Ignacio 134, 270
López Recio, Rocío 100
López Robles, Francisca 274
López Rocha, Alberto 28, 32
López Rodríguez, Begoña 120
López Rodríguez, Carmen 93
Lopez-Rodriguez, Juan A 161
López Rodríguez, Juan Antonio 161, 251
López Rojas, María Dolores 141
López Sánchez, Jose Carlos 241
Lopez Santamaria Redondo, Jose Luis 238
López Serrano, Beatriz 156
López Simarro, Flora 16, 20, 21, 28, 31, 34, 37, 82, 98, 118, 127, 136, 177, 213, 271
López Tejeda, Eduley 101, 168
López Téllez, Antonio 81
López-Torres Hidalgo, Jesús 264
López Torres, Laura Juana 237
López Torres, Laura Juana 83, 92, 150, 179, 180, 190, 198, 213, 214, 225, 229, 235, 238, 249, 250
López Valcarcel, Rocío 81, 147, 165, 182, 188, 225, 229
López Vaquero, Carlos 206
López Videras, Rocio 122, 130
López Zamarro, Fátima María 107, 140, 143
Lorenzo Dorta, Cristina 156, 173
Lorenzo Francisco, Jesús 95
Lorenzo Pelaez, Cristina 247
Lorenzo Santana, Miriam 105
Lóriz Peralta, Olga 105
Losada Barrero, Jose Antonio 151
Losada Ruiz, Carmen 88, 123
Lou Arnal, Salvador 88, 120, 121, 129
Lougedo Fueyo, Patricia 167, 177, 181, 210, 218, 235, 245, 255
Lóvez Videras, Rocio 261
Lowak, Michael 162
Lozada Alvarez, Jorge 276
Lozano Cebrián, Amaparo 212
Lozano Fernádez, María José 203
Lozano Fernández, Mª José 187, 210
Lozano Fernández, María José 169, 220, 222
Lozano Fernández, Tatiana 85, 94
Lozano Gago, Pedro 240
Lozano Mengíbar, Cristina 139, 168, 233
Lozano-Mera, Luis 106
Lozano Sánchez, Francisco S 81, 124
Lubián Martínez, Mónica 102, 170, 175, 180, 200
Lucas Gutiérrez, Milagros 90, 169, 187, 247, 255, 256
Lucena Cabral, Leticia 109
Lucena Ortega, Francisco Javier 270
Lucia Ramos, Guadalupe 145, 180, 182, 203, 204, 211, 219, 221, 223, 256, 259, 270
Luckson Campere, Jean 103
Luckute, Daiva 107
Lueje Saorín, María Azucena 81, 147, 169, 170, 180, 182, 193, 206, 214, 218, 229, 233, 248
Luis Hernández, Jorge 213
Luna Alcaño, Inés María 220
Luna Calcaño, Inés Mª 13, 40, 132, 151, 265
Luna Carretero, María Isabel 167, 188, 190, 235
Luna del Catillo, Juan de Dios 88
Luna del Pozo, Lara 97, 99
Luna Moya, Amàlia 267
Luque Peña, Jesus 132
Luquin Ciuró, Nuria 155, 274, 275
Luquin Martínez, Rafael 155, 192, 205, 221, 244, 246, 256, 257, 264, 269, 274, 275

M

Maciá Botejara, Enrique 86
Macías Beltrán, Inmaculada 103, 158, 160, 161, 197, 236
Macías Casanova, Ronald Paul 252
Macías Declara, Ismael 104
Macías Delgado, Teodoro 263, 268, 275
Macías López, Ángel 182
Macías Sanchez, Juan 109
Maculet Rey, Marina Alejandra 166
Maculet Rey, Marina Inmaculada 158, 195
Madera González, Enrique 200
Madrid Chavez, Wilman 255
Madrid Ferreiro, Vanesa María 192, 199, 205, 221, 224, 234, 246, 256, 257
Madrid Gómez de Mercado, Mª Dolores 186, 207
Madrid Valls, Mª LLuisa 196, 199, 202, 272
Madrigal Dominguez, Maria Jose 261
Madueño García, Mª Ángeles 79, 252
Magaña Orta, Sara 118, 120, 138, 142, 148, 150, 276
Magdalena Carreres, M Teresa 276
Magllón Botaya, Rosa 125
Magrané Francesch, Elisenda 83, 93, 95
Mahmoud Ataui, Omar 179, 249
Mahmoud Atoui, Omar 89, 103, 166, 217
Maiz Cal, Javier 270
Malagón Solana, Bárbara 269
Maldonado Fernández, Miguel 101
Maldonado Herrera, Giuliana 115
Malo Guillén, Josep 265
Mampel Ruiz, Isabel 159, 199
Mancera Romero, José 17, 20, 21, 28, 31, 34, 37, 83, 93, 107, 112, 123, 138, 179, 210, 233, 276
Manchón Barnes, Isabel María 204
Manchón Lopez, Livia 79, 102, 252
Mandujano Bonilla, Miguel 211, 229

Mangas de la Nava, Lorena 267
Manjón Torres, Laura 109
Manso de Zúñiga Ugartechea, Carolina 231
Manso García, Susana 190
Manzanares Aranaiz, Cristina 154
Manzanera Escarti, Ricardo 18, 30, 74, 117
Manzano Gómez, Francisco De Padua 261
Manzano Juarez, Amparo 249
Manzano Sánchez, Ángela 151
Maranges Comella, Mª Isabel 37, 274
Marañón Henrich, Nuria 106
Marccela Lazau, Florica 84
Marchante Fernández, Nuria 257
March García, José Ramón 81, 124
Marco Cairó, Francesc Xavier 270
Marco Domingo, Tomás Fco 244
Marco Gracia, Marta 257
Marco López, Cristina 227
Marcos, Ascensión 16, 24, 49
Marcos, Beatriz 158
Marcos Martín, Adelaida 128, 144
Marcos Requena, Álvaro 175, 179, 200, 236
Marcos Rodríguez, Ángel 14, 47, 208
Marcos Sánchez, Ascensión 16, 49
Marcos Sánchez, Beatriz 174, 196, 197
Marco Vera, Pascual 131
María Tablado, Miguel Angel 178, 215, 260
Marín Andrés, Gloria 88
Marina Ortega, Mª Victoria 243
Marín Bonacasa, Carlos 213
Marín Del Tiempo, M. Dolores 184, 248
Marín Gamito, Joan Manel 105
Marín Izaguerri, María Pilar 134, 143, 164
Marín, Juan Manuel 122
Marín Moreno, Natalia 195, 198, 238, 255
Marín Muñoz, Enrique 207
Marín Paniagua, Carmela 85, 92, 135, 143, 152, 153, 168, 277
Marín Parra, Antonio 128
Marín, Pilar 264
Marín Sánchez, María Luisa 147
Marín Tamayo, Eduardo 92
Mariño Cifuentes, Diana 259
Marqués Casasola, Emma 174, 209
Márquez Alsina, Marta 92, 242, 270
Marquez Casado, Miguel 231, 276
Márquez Contreras, Emilio 158
Márquez Sánchez, Vanessa 168, 200
Marrero García, Pilar 107
Marrón Bernal, Ramón 155
Marte Ramirez, Paola 105
Martí Barrera, Esperanza 144
Martí Canales, Juan Carlos 16, 48, 96
Marti Edo, Agustin 101, 229
Marti Hita, Diego 131, 132, 265
Martí Jubilla, Ramón 91
Martín Almendros, Antonio Miguel 96
Martín Arribas, Enrique 270
Martin Arribas, Laura 91
Martin Artal, Marta 146
Martín Barrero, Rafi 145
Martín Bermejo, Alberto 145, 172, 180, 219, 221, 223, 227, 254, 256, 259, 270
Martín Bunich, Pilar 95, 152
Martíncano Gómez, José Luis 36, 66, 263, 268, 275
Martín Cantera, Carlos 113, 114
Martín Cardenal, Nuria 143
Martín Casquero, Tamara 93, 197, 217, 237, 249, 250
Martin Castaño, Benita 131, 165
Martín Castiblanco, Diana 244
Martín Chamorro, Ana 91
Martín Correa, Esperanza 276
Martín de Argila de Prados, Carlos 26, 122, 125, 130
Martín de Dios, Claudia 250
Martín Espino, Cristina 110
Martinez Abad, Mercedes 141, 151, 274
Martínez Adell, Miguel Ángel 87
Martínez Alonso de Armiño, Blanca 251
Martínez Altarriba, Mª Carmen 14, 24, 47, 54
Martínez Altarriba, Mª Carmen Pilar 14, 40
Martínez Altarriba, María Carmen Pilar 151, 221, 265
Martínez Álvarez, Ángela 167, 177, 181, 210, 218, 235, 245, 255
Martínez Álvaro, Sandra 90, 169, 247, 255, 256
Martínez Antón, Miguel Ángel 18, 30, 50
Martínez Asensio, Ana Isabel 127, 157
Martínez Belchí, Ana María 236
Martínez Belló, Rafael Electo 198
Martínez-Berganza Asensio, Lourdes 117
Martínez Bernard, Jessica 119
Martínez Bienvenido, Eva 262
Martinez Blesa, Teresa 127
Martínez-Canales Sánchez-Pedreño, María 175, 178, 213, 260
Martinez Candela, Juan 133
Martínez Cid de Rivera, Eva 113
Martínez Cuba, Victor William 114
Martinez Cuevas, Octavi 120
Martínez Díez, María 85, 91, 100, 175, 180, 182, 200, 201, 216, 236, 242, 244
Martínez Egea, Francisco 163
Martínez Esteban, Estibaliz 169, 219
Martinez Fernandez, Miriam 81, 200, 249
Martínez Ferris, Oscar 264
Martínez Forcada, Margarita 159, 182, 203, 221, 240, 243
Martínez Gaitero, Carlos 87, 119
Martínez García, Francisco José 128
Martínez García, Julián 218
Martínez García, Mireia 84, 151
Martínez Guillén, María de los Reyes 83, 265
Martínez Hernández, David 112
Martínez Hernández, Vanessa 196
Martínez Lozano, Juan 163
Martínez Luque, Francisco Javier 132
Martínez Malabia, Mª Dolores 263
Martínez Martínez, Bernardino 198
Martínez Martínez-Espejo, Elena 168, 169, 170, 178, 183, 221, 224
Martínez Martínez, Laura 123
Martínez Medel, Jorge 159
Martínez Mejías, Abel 38
Martínez Mondéjar, Encarnación 165, 184, 185, 188, 229, 236
Martínez Moreno, Francisco 127, 261
Martinez Morillas, Luzmarina 271
Martinez, Naiara 256
Martínez Navarro, Naiara 175, 179, 181, 190, 200, 220, 223, 236, 271
Martínez Nieto, Rosa Mª 91, 93, 128, 144

Martínez Núñez, María Mercedes 264
Martínez Núñez, Valero 151
Martínez Prats, Elena 16, 19, 22, 25, 28, 31, 32, 87, 97, 106, 117, 151, 167, 190
Martínez Prieto, Victoria 152, 231, 271, 273, 276
Martín-Ezquerra, Gemma 232
Martínez Quiroga, Mª Fernanda 223, 243, 246, 253, 259
Martínez Ramírez, Carlos Alberto 174
Martínez Rivas, Francisca 176, 199, 216
Martínez Royo, Ana 173, 187, 227, 254, 258
Martínez Segura, Purificación 139, 168, 233
Martínez Serrano, Sandra 160, 163
Martínez Soba, Alfredo 249, 275
Martínez Urroz, María Belén 135, 154
Martínez Villalba, María Cruz 262
Martín Gallardo, Marina 168, 175
Martín García, Eva 104
Martín Giner, Bárbara 230
Martín Gómez, Crisitna 196
Martín González, Rosa María 87, 95
Martin Gragera, Juan Luis 234
Martin Hernandez, Carmen 271
Martín Hernández, Cristina 172, 205, 209, 223, 258
Martín Jiménez, Justo 104
Martín-Lagos Martínez, Juan 235
Martín Maldonado, Alba 144, 145
Martín Mañero, Cristina 265
Martin Miguel, Valentina 196, 199, 272
Martín Miguel, Valentina 202
Martín Monclus, Claudia 164, 168, 176, 189, 205, 220, 251, 254
Martin Muñoz, Enrique 186
Martín Pascual, Ignacio 120
Martín Pérez, Beatriz 164
Martín Pérez, Celia María 270
Martín Pérez, Pedro Jesús 33, 63, 124, 129, 154
Martín Pujol, Anna 113, 114
Martin Rioboó, Enrique 216
Martín Rioboó, Enrique 83, 87, 265
Martín Rodríguez, Mª Florentina 98
Martín Sánchez, Eva 263
Martín Sánchez, María 177, 204, 205, 206, 239, 252
Martin-Sonseca, Santiago 94
Martin Soto, Sandra 164, 229, 247
Martín Torres, Marina 112
Martiño Díaz, Maria Isabel 206, 220, 223
Martí Oltra, Zulema 268
Martí Vila, María Teresa 17, 19, 23, 24, 34, 37, 86, 95, 111, 140, 218, 241, 262
Martí Vila, Mª Teresa 30, 57
Martos Cerezuela, Ildefonso 162
Martos Reyes, Antonio 179, 219, 224, 242, 245
Martos Sánchez, Pilar María 213, 241
Masamunt Paris, Montserrat 145, 237, 244, 275
Mascarós Balaguer, Enrique 124
Mascort Nogue, Carina 148, 149
Mas de Xaxars, Carme 261
Mas Garriga, Xavier 127, 157
Massa Domínguez, Beatriz 261
Massana Raurich, Anna 128
Massó Orozco, Javier 115
Masvidal Rey, Maria del Mar 262, 266, 267
Mata Cases, Manel 130
Matamoros Hernández, Juan 271, 273
Mata Ruiz, Gema 269
Matas Jiménez, Ana 121
Mate Enríquez, Tomás 162
Mateo Pascual, Carmen 106, 139, 140, 148, 154
Mateo Romanos, Olga 145
Mateo Sánchez, Maria del Carmen 206, 259
Mateos Bueno, Tránsito 139
Mateos García, Rosa 110, 122, 166
Mateos Roncero, Maria Belen 214, 240
Mateos Sancho, Carmen 160
Mateos, Tránsito 269
Maté Sánchez del Val, Cristina María 164, 192, 212, 229, 237, 247
Mateu Arza, Diana Cristina 211, 244
Mathieu, C. 86
Matías Orozco, Nicolás 100
Mauricio, Didac 32
Maya Andrade, Roberto Antonio 239
Maya Castaño, Antonia 172
Maynar Mariño, Ignacio 79, 102
Maynar Mariño, María de los Ángeles 79, 252
Mayo Cabeza, Rodrigo 149, 262
Mayta Julca, Otilia Máxima 115
Mazón Arona, Francesca 95, 152
Mearin Manrique, Fermín 18, 27, 50, 131
Mecerreyes Martin, Sonia 141
Mecerreyes Martín, Sonia 95
Medero Canela, Rocío 103, 158, 160, 161, 197, 236
Mederos Matute, Eva 167, 177, 181, 210, 218, 235, 245, 255
Mediavilla Bravo, José Javier 20, 26, 77, 93, 118, 123, 134
Mediavilla Tris, Gregorio 108, 111, 112, 113, 115, 120, 126
Medina Abellán, Maria D. 123, 150, 165, 229
Medina Castelo, María 88
Medina Cuenca, Pedro 156
Medina González, Pilar 140
Medina Ruiz, Sandra 170, 208, 230
Medina Salom, Ana 80, 90, 191, 232, 259
Medina Sampedro, María 85, 91, 92, 135, 143, 151, 152, 153, 168, 270, 277
Medrano Ramos, Inmaculada 83
Medrano Sanz, Silvia Rosa 104
Medvedeva, Anna 183, 218, 269
Megías, Isabel 148
Mehmood, Zeesham 122
Mejia Barrandica, Hypatia 161
Mejica Rodríguez, Silvia 162, 184
Melero Broman, Julia 14, 47, 144, 158, 165, 174, 189, 190, 194, 196, 197, 208, 217
Melero Mora, Jesus 108
Melgar García, Ana Celia 185, 186, 209, 244
Melguizo Benavides, Rocio 171
Melguizo Rodríguez, Juan 100
Melo, Eva 196
Melo Toledo, Eva 158, 169, 178, 181, 189, 225, 239, 253
Menchén Herresos, Antonio 97
Mencia Bartolome, Francisco 243
Mendaza de la Hoz, María Jesús 111, 112, 113, 120, 126
Mendes Jastes, Sheila C. 82, 85
Méndez Desena, Socrates Manuel 171, 200
Mendez Esteban, Maria Isabel 262
Méndez López, Ana Cristina 127
Méndez Luque, Jose Sebastián 155

Mendez Rivas, José Ramón 185, 207, 208
Méndez Rodríguez, Enrique 89, 103, 166, 179, 217
Méndez Salguero, Maria José 88
Mendive Arbeloa, Juan 14
Mendo Giner, Luis 120
Mendoza Barrios, Elizabeth 199, 225
Mendoza D´Arcy, Maria Jose 209
Mendoza D'Arcy, María José 185, 186, 244
Mendoza Fernández, Marina 234
Menéndez Fernández, Cristina 84
Menéndez López, Ana Cristina 93, 180, 219, 224, 242, 245
Menéndez Sagrado, Paulina 87
Menéndez Tuñón, Silvia 136
Menéndez Villalva, Carlos 156
Menero Buldó, Laia 98
Mera Cordero, Francisco 134, 154
Mercader Zarzabal, Luisa 264
Mercati, Mássimo 17
Mercedes, Melquiades 196
Mercedes, Sobrino Ballesteros 212
Merchán Gómez, Soraya 185
Merchante, Nicolás 109
Merchán Valle, Nuria 21, 26, 51
Mérida Márquez, David 253
Merina Díaz, Rafael 104
Merino del Amo, Elena 194
Merino Foncea, Elena 107
Merino Robles, Inmaculada 152, 273
Merino Torres, Juan Francisco 15
Merlos Ortega, Eva María 157
Meroño Meseguer, María Querubina 242
Meseguer Bastida, Encarnación 157
Meseguer, Marc 202
Mestre Querol, Delia 121, 134
Mexia dos Santos, Susana 172, 254
Meymand Giménez, Sara 80, 165, 191, 232
Mezquida Arno, Julia 91, 178, 251
Mezquiriz Ferrero, Fco Javier 117
Mezquita Raya, Pedro 78, 114
Michán Doña, Alfredo 262
Michán Soña, Alfredo 81
Micó Pérez, Rafael 25
Miguelañez Valero, Alfonso 96, 106, 140
Miguel Carrera, Jonatán 128
Miguens Blanco, Iria 33, 63
Miguéns Blanco, Iria 242, 257, 274
Miguens Uriel, Alejandro 184, 207, 248
Milán Fernández, Álvaro 79, 111
Millán Rodriguez, María del Rosario 170
Millet Rafel, Silvia 145
Mimún Navarro, Yasmina 172, 186, 191
Minaya Bernedo, Javier 78, 94, 117, 129, 130
Minero, Mercedes 275
Minvielle, Alejo Demian 197
Miralles Piñeiro, Magda 19, 23, 31, 34, 37, 85, 100, 147, 184, 248
Miralles Piñeiro, Magdalena 262
Miranda, Isabel 106
Mirasierra Martín, Irene 79, 102, 252, 261
Miras Paredes, Ana 152
Miravet Jiménez, Sonia 23, 42, 118, 123, 127, 160, 186
Mir Pizá, Joan 17, 116
Mir Ruiz, Jesús 95, 168, 233
Mir Sánchez, Carolina 82, 125
Mnclus Montoya, Luis 264
Moga Lozano, Silvia 269
Molina Cáceres, María del Carmen 232, 257
Molina Comboni, Daniel 163
Molina Escribano, Francisca 32, 38, 99, 114, 116
Molina, Francisco 96
Molina Garcia, Estefania 235
Molina García, Paloma 167, 188, 190, 191, 195, 227, 235
Molina Hernando, Alberto 134
Molina Martínez, Pablo Francisco 171, 181
Molina París, Jesús 124
Molina Pérez, Maria Dolores 143
Molina Puente, Igor 239
Molina Ramos, Juana María 85, 92, 135, 143, 152, 153, 168, 277
Molina Rivero, Miriam 226
Molina Rodríguez, Alberto 134, 150
Molina Romero, Cristóbal 148, 155, 262
Möller Parera, Ingrid 29
Momblan Trejo, Cristina 96, 134, 152
Monedero La Orden, Josefina 115, 116
Monforte Gilabert, Gemma 101, 229
Monfort Faure, Jordi 29, 86, 96, 110
Monje de Velasco, Marina 110
Monserrat Martínez, Rocío 92, 242
Monserrat Noguera, Paula 240
Montalva Barra, Juan Carlos 119, 133, 276
Montalvo Montes, Milagros 271
Montañés Muñoz, Francisco Jose 86
Montaño Lavado, Esperanza 195, 268
Montaño Martínez, Adrián 103, 193, 215, 238, 251
Montaño Valdez, Elsida 211, 229
Monteagudo González, Laura 83, 92, 190, 197, 214, 238, 241
Monteiro Matos, Helida 158, 185
Montejo Martínez, Carmen 178, 215, 260
Montellà Jordana, Nuria 105, 117
Montero Alarcón, Rosa 85, 94, 136, 145
Montero Carretero, Teresa 168, 176, 181, 190, 205, 220, 254
Montero Caterretero, Teresa 189
Montero Corte, Irene 167, 177, 181, 210, 218, 235, 245, 255
Montero Costa, Alejandra 148, 154
Montero García, María Cristina 210
Montero Navarro, Estrella 17, 27, 49
Montero Sánchez, Carmen 217
Montesa Lou, Cristina 92, 154, 164, 183, 216, 276
Montes Andújar, Lara María 213
Montes Barbero, Pilar 264
Montesdeoca de La Fuente, José 159, 161, 196, 213, 216
Monteserin Nadal, Rosa 86, 97, 100, 160, 187, 213, 225, 226, 266
Montes Gómez, Silvia 91, 93
Montesinos Gálvez, Ana Carmen 105, 119
Montes Ramírez, Maria Guadalupe 141, 274, 277
Montes Rincón, Sebastian Francisco 131
Montes Rodriguez, Isabel 95, 96, 102, 241
Montes Salas, Gregorio 102
Montes Serrano, Guadalupe 151
Montiel Moreno, Andrea 172, 186, 205, 223, 256
Montiel Tirados, Andrea 185
Montomoli, Marco 163
Montoro Burgos, Alfonso 91

Montoro Caba, María Isabel 176, 210
Montosa Martin, Federico 200
Montoya Sáenz, Raquel 80, 82, 85, 175, 180, 199, 200, 203, 216, 236, 244
Montoya Valdera, Mª Reyes 170
Moraleda Novo, Ana 191, 211
Morales Alvarado, Christopher Alexander 190, 207, 226, 243
Morales Boscan, Alexis Enrique 150, 173, 180, 186, 212, 224
Morales Callaghan, Ana María 183
Morales Cobos, Luis Enrique 78, 194, 250
Morales González, Pablo 140
Morales Hernández, Katya Priscilla 170, 171, 175, 179, 181, 192, 198, 200, 212, 223, 236, 237, 256, 258
Morales López, Rosario 192, 221, 224, 256, 257, 275
Morales Mármol, Mª Auxiliadora 158
Morales Naranjo, Juana Carmen 104, 123, 146
Morales Rincón, Sebastián Francisco 245, 253
Morales Rodríguez, Audrey 186
Morales Vela, María Jesús 244
Moral Pascual, Jose Maria 107
Moral Peláez, Irene 266
Mora Monago, Rocío 90, 169
Moran Barbosa, Sully Victoria 103
Morán Bayón, Álvaro 173, 187, 217
Morán Cordoba, Sara 267
Morán Rey, Javier 30, 33, 59
Morante Navarro, María del Carmen 182, 204, 205, 206, 223
Morata García de la Puerta, F 119
Moratalla Gelida, Gemma 180
Morató Fornaguera, Inmaculada 131
Morcillo, Miguel Angel 271
Morcillo-Yedro, Yolanda 106
Morella Alcolea, Nuria 139, 269, 275, 277
Morelló Baiget, Tomás 136, 207
Morenas Moreno, Elisabeth 135
Moreno Alemán, Javier 32, 38
Moreno Elias, Luis Carlos 200
Moreno Escribà, Sonia 157
Moreno Fernández, Luisa María 137, 139, 193, 222, 232
Moreno González, Isabel 31, 36, 60, 96
Moreno González, Pilar 223
Moreno López, MªCarmen 139
Moreno López, Mº Carmen 139, 146, 168, 193, 222, 233, 235
Moreno Martín, Cristina 78
Moreno Moreno, Ana 177, 218, 256
Moreno Moreno, Eugenio 263
Moreno Muelas, Jose Vicente 87, 95
Moreno Pérez, Edelmira 273
Moreno Ramón, Rosario 83, 93, 95
Moreno Rodríguez, Wendi Elisabeth 101, 168
Moreno Solórzano, M Isabel 104
Moreno Ubiedo, María Ángeles 120
Moreno Valdiris, Efrain Arturo 140, 149, 233
Moreno Vilaseca, Alba 231, 249
Moreno Villa, Laura 126
Moreno, Wendy 186
Morera García, Marta 105
Morera Pérez, Pedro 209
Moreta Cuevas, Josue 265
Moriana Dominguez, Clara 247
Morillas, Pedro 88
Morilla Tena, Isabel 139, 269
Morillo Dominguez, Mª del Carmen 101
Morna, Beatrice Madalina 106, 134
Moro Álvarez, Mª Jesus 98
Moro Mateos, María Luisa 171, 217
Morón Merchante, Ignacio 112
Morte Train, Yolanda 214, 222, 228
Motilla Fraile, Mirian 97, 99
Mourelle Varela, Roberto 92, 239, 276
Moya de la Calle, Marta 155
Moya Jiménez, Mª Carmen 79, 148, 177, 184, 185, 246, 258, 272
Moya Mas, Josepa 261
Moya Moreno, Ana Isabel 147, 274
Moyano Benítez, Adela Aurora 111
Moyano Jiménez, Irene 80
Moya Rodríguez-Carretero, Marta 228
Moya Rodríguez, María Luisa 191
Mozota Duarte, Julián 80
Mroz, Joanna 172, 191, 215
Muiña Fernández, Victor 177, 181, 218, 235, 245, 255
Mundet Tudurí, Xavier 265
Munguía Rozadilla, Fernando 132
Muñiz Heiva, Sara 218
Muñoa Moratinos, Mencía 103
Muños Nuñez, Maribel 224
Muñoz Abad, Laura 167, 169, 176, 187, 189, 203, 210, 220, 261
Muñoz Abril, Lourdes 156
Muñoz Albadalejo, María Pilar 175
Muñoz Albaladejo, María Pilar 226
Muñoz Albaladejo, Pilar 135, 141
Muñoz Alvarez, Daniel 204, 206, 242
Muñoz Ayuso, Mª Mar 235
Muñoz Cifuentes, Pablo 92, 155, 159, 183, 216, 253, 272
Muñoz Clavero, Angels 96
Muñoz Clavero, Àngels 141
Muñoz de la Casa, Sandra 168, 233
Muñoz Díaz, Belén 80
Muñoz Franco, Isabel 122
Muñoz Galán, Dolores 94
Muñoz Galindo, Álvaro 209
Muñoz Galindo, Álvaro 205, 252
Muñoz Gamito, Gema 181
Muñoz García, Marta 105
Muñoz García, Rebeca 128, 144
Muñoz, Gemma 80
Muñoz González, Juan José 121
Muñoz González, Lorena 79, 94, 101, 104, 107, 112, 146, 160, 162, 205
Muñoz González, Mª Yolanda 106, 139, 140, 154
Muñoz Higueras, Cristina 182, 245
Muñoz Jacobo, Sergio 154, 155, 159, 183, 241, 244
Muñoz Jimenez, Sonia 267
Muñoz López, Marcos 142, 144, 274, 275
Muñoz Lopez, Miguel Enrique 209
Muñoz Mata, Eva 117
Muñoz Molina, Pilar 85, 94
Muñoz Moreno, Aída 207, 226, 241, 248
Muñoz Muñoz, Mª Ángeles 219
Muñoz Nuñez, Maribel Albania 105, 150, 173, 186
Muñoz Puentes, Marta 231, 271, 276
Muñoz Rodríguez, Karina 242, 257, 274
Muñóz Rubio, Elena 226

Muñoz Sanz, Macarena 90, 169, 177, 218, 256
Muñoz Segura, Dolors 138, 143, 145
Muñoz Urenña, Alfonso Miguel 127
Muñoz Villanueva, Maria del Carmen 129, 263
Murciano Revert, Jose Enrique 106
Murgui Bertran, Sandra 240, 257
Murgui Betran, Sandra 147, 196
Muriel, Alfonso 104
Murillo Fernández, Ignacio 79, 102, 252
Murillo García, Diego 103, 193, 234, 238, 251
Murillo Torrado, Diego 193, 234
Murillo Torrado, Mariano 193, 234
Muro Ovejas, María Elena 231, 249
Mur Pérez, Ana María 227
Murua Duque, Inmaculada 89
Muruaga Campos, Miriam Arely 91, 171

N

Nadal Echevarria, Jordi 91
Nanclares Crespo, Luis Miguel 271
Naranjo Orihuela, MªAngeles 108
Natividad de la Plata, Rocio 84
Nava Gutiérrez, Amy 103
Nava Gutierrez, Amy Cristina 159, 161, 196, 213, 216
Naval Marcos, Mireia 90, 177, 179, 192, 202, 240, 243, 258, 260
Navalón Martínez, Baldomero 85, 92, 135, 143, 152, 153, 168, 277
Navarrete Durán, Maria Pilar 147, 196, 240, 257
Navarro Agüera, Juan José 126
Navarro Bravo, Beatriz 264
Navarro Calzada, Jorge 169, 183, 222
Navarro Catillo, Victor 244
Navarro Claros, Estefan Andrés 101, 186, 253
Navarro Cueva, Carlos 188, 228, 248
Navarro de San Andrés, Elena Mª 264, 271
Navarro Echeverría, M. Antonia 267
Navarro, Elia Cristina 149
Navarro Gilo, Montserrat 267
Navarro Gutiérrez, Sergio 120, 153, 264, 274
Navarro Jiménez, Enrique Noé 213
Navarro Lima, Ángel 89
Navarro, Maria 140
Navarro Márquez, Ana Isabel 145
Navarro Ocaña, Bruno Alberto Miguel 171, 218
Navarro Reina, María Eugenia 147, 266
Navarro Ros, Fernando María 79, 83, 89, 90, 93, 180, 191, 201, 224, 231, 246, 252
Navarro Sánchez, Jose Luis 125
Navarro Sánchez, Lourdes 116
Navarro Sanchez, Silvia 197, 271
Navarro Sierra, Tamara 158
Navarro Soria, Carlos 237
Navarro Suarez, Elia Cristina 175, 212
Navarro Vargas, Jorge Alberto 144, 145, 167, 211, 244, 275, 276
Navarro Vega, María 95
Navas Pleguezuelos, Mercedes 147, 268
Naveiro Rilo, José Cesareo 89, 102
Neciosup Tovar, Carlos 191, 211
Negueruela García, Maria Begoña 259
Nicola, Carla Mariela 190, 232, 243
Nicolás Gomariz, José Antonio 185, 198, 214
Nieto Cabrera, María Auxiliadora 221
Nieto Diaz, Eugenia 152
Nieto Fernández, Antonio María 219
Nieto Fernández, José Rufino 219
Nieto Sánchez, Sara 149, 153, 164, 176, 203, 209, 251
Nieto Villalón, Elisabeth 84
Nievas Díaz, Nuria 83, 93, 95
Niño Azcárate, Cristina María 146
Niño de Azcárate, Cristina 94
Nistor, Elena Eugenia 229
Noblía Gamba, Leandro Marín 170, 171, 181, 192, 198, 212, 237, 256
Nocua Rodríguez, Ileana Isabel 172, 190, 207, 226, 243, 248
Noguera Cánovas, Laura 185, 198, 214, 236
Nogués Solán, Xavier 98
Nova Martínez, Raquel 128
Novella Navarro, Laura Isabel 194, 234
Novoa Zuppa, Ana María 107, 240
Núñez Almonte, Guinamarys Del Carmen 170, 178, 181, 192, 198, 236, 258
Nuñez Chicharro, Leonor 156, 173
Núñez Masid, Eloína 264
Nuño García, Óscar 230, 254

O

Oblitas Bejar, Alexandra Julianna 92, 242
Obradors Almodóvar, Laia 268
Obregón Díaz, Rubén 153, 231
Ocaña Idalgo, Manuel 120
Ocaña Rodríguez, Juan Daniel 92, 118, 142, 250, 272
Ocaña Sánchez, Daniel 147
Ochoa Prieto, Jesus A. 200, 225
Ochoa Zarzuela, Diego 85, 100, 135, 141, 175, 182, 201, 226
Octabaix, Grup d´estudi Octabaix 262
Ogando Nolasco, Aury Yesinia 156
Ojeda Delgado, Lia 140
Ojeda Delgado, Lía 151
Olasolo Aisio, Silvia 122
Olavarria Ateca, Valvanuz 134, 139, 140, 153
Oliva Femenía, Pedro Ricardo 84, 89, 98, 160, 206, 243
Oliva González, Teresa Estefanía 172, 182, 205, 209, 211, 223, 256, 258
Oliva Martínez, María José 118
Olivares Alviso, Rocio Alejandra 266
Olivares Bautista, Carmen 163
Oliver Olius, Anna 263
Oliver Ramírez, María Aranzazu 207, 208
Oller Deulofeu, Marta 265
Olmedo Feijoo-Montenegro, Julia 168, 174, 217, 260
Olmo López, Noelia 250, 261
Olmo Quintana, Vicente 38, 68, 112
Olona Tabueña, Noemí 125, 267
Omella Ramo, Sonia 138, 143, 145, 275
Oña Clos, Milagros 118
Oramas Pérez, Dácil 128, 135, 141
Orbea García, Rocío 173
Ordóñez Oña, Elvis 267
Ordoñez Pérez, Violeta 213
Ordovás Muñoz, José María 13
Orellana Fuentes, Yanett 249, 275

Orellana Garrido, Cristobal 86
Orellana Legupin, Cristina 204, 260
Orero González, Ana Mª 112
Orfila Pernas, Francesc 115
Orgaz Molina, María del Carmen 94, 185
Orihuela de la Cal, Jorge Luis 198
Oriol Torón, Pilar 111, 127, 160, 161
Ormachea García, Claudia 213, 250
Oroquieta Villanueva, Ma Aranzazu 90
Orovtig Moreno, Francisco Javier 88
Orozco Beltrán, Domingo 114
Orozco Guerrero, Omar 122
Ortega Anta, Rosa 15, 19, 22, 74
Ortega Garcia, Maria Isabel 111, 120, 126
Ortega Gonzalez, Raquel 118
Ortega Horrillo, Maria Eugenia 106, 110, 111, 156
Ortega Montes, Yolanda 128, 144
Ortega Polar, Elva 78, 94, 117, 129, 130
Ortega Requena, Ana Isabel 169, 170, 193, 206, 218, 228, 233, 248
Ortega Urbano, Francisca 274
Ortego Jurado, Miguel 267
Ortego Martin, Susana Maria 182, 205, 206, 242
Orteu Domínguez, Lidia 261
Ortigosa Arrabal, María de la Paz 167, 190, 227, 235
Ortín Ortín, Enrique 236
Ortiz Arjona, Alfredo 212
Ortiz Blanco, Ana Isabel 149, 154
Ortiz de Zevallos Olivera, Americo 251
Ortíz Leal, Francisco 148, 262
Ortíz Leal, Francisco José 262
Ortiz Lupiáñez, María Teresa 157
Ortíz Mejía, Araceli 126
Ortíz Molina, Antonio 100
Ortiz Oliete, Olga 237, 275
Ortueta Martínez de Arbulo, Jesús 115
Oses Arbeo, Eva 155, 231, 249
Osorio, Genoveva 133
Ossó Rebull, Josep 30, 57, 119
Osuna Fernández, Francisco Javier 263
Oterino Durán, Agustín 91, 93
Otero Hernández, Isabel 165
Ouvarovskaia, Valentina 149, 272
Ovejero Gómez, Victor Jacinto 261
Oviedo García, Alberto Ángel 14, 46, 93, 98, 109, 147, 154, 155, 266, 269
Oviedo Valenzuela, José Anael 213, 250
Oya Girona, Eva María 150
Oyarbide Nazabal, Miren Josune 221
Ozcoidi Areso, Juan Pedro 172, 254

P

Pablos Herrero, Eva 118, 145, 150
Pabón Rinaldi, Francisca 250, 258
Pacheco Arroyo, Julián 212
Pacheco Ramos, Tania 204
Pacheco Ugarte, Eveling Fiorella 275
Pachón Ayuso, Ruth 185, 186, 204, 220, 239, 242, 252
Pachón Castañeda, Juan Carlos 175
Pacho Vazquez, Benjamin 274, 275
Padial Cordón, Francisco Jose 96, 264, 269, 271, 272
Padilla del Campo, María del Carmen 148, 177, 246, 258, 272
Padilla Monterrey, Maria Isabel 81
Padró y Massaguer, Laura 20
Padullés Mosella, Laura 131
Padure El Haddad, Rodica 177, 178, 196, 219, 240, 242
Pages Corbera, Jesús 105
pailhez vindual, guillem 127
Paino Martin, Cristina 111, 127, 160, 161
Palacio Barrabés, Jessica 203
Palacios del Cerro, Antonio 90
Palacios Llamazares, Laura 108, 127, 129
Palacios López, María Teresa 185, 186, 209
Palacios Martínez, David 30, 36, 60, 66, 112, 113
Palacios Matorell, Daniel Casiano 271
Palacios Simón, Alejandro 114, 262
Palacios Soler, Flora 135, 139, 145, 276
Palau Puigvert, Elionor 82, 159, 238, 239, 260
Pallardo Mateu, Lluis 163
Pallarés Carratalá, Vicente 23, 42, 86, 88, 100, 131, 165, 166
Pallisa Gabriel, Lidia 147, 196, 240, 257
Pallo Garzón, María 135
Palomino Medina, Miguel Angel 108, 123
Palomo Bejar, Maria Leonor 105
Palomo Calzada, Olga 111, 226
Palomo del Arco, Jesús 145, 172, 221, 270
Panadero Carlavilla, Francisco Javier 78, 94, 117, 129, 130
Panadero del Olmo, Luna Elena 78, 94, 117, 129, 130
Panadero Rivero, Francisca 128
Panades Baldrich, Laura 107, 114
Pancorbo Carro, María 165, 184, 188, 189, 194, 225, 230, 234, 247
Pandiella Suarez, Maria Jesus 130
Panero Hidalgo, Pablo 88
Paniagua Bravo, Álvaro 83
Paniagua Gómez, Francisca 79, 107, 123, 162, 205
Panisello Rollo, Joima 15, 22, 24, 31, 35, 78, 89, 94, 215, 239
Papín Fernandez, Juan Antonio 263, 268, 275
Pappaterra Domínguez, Lisette Isabel 172, 180, 186, 209, 219, 223, 227, 252, 254, 256
Pappaterrra Dominguez, Lisette Isabel 185
Paradisi Chacón, Carlos Eduardo 169
Parcet Solosona, Judith 79, 144, 167, 237, 244, 275
Pardo Álvarez, Jesus 98
Pardo Blazquez, Raquel 271
Pardo Crespo, Diana 240
Pardo Romera, Lucia 235, 249
Paredes Breilh, Daniel 240, 260
Paredes Cáceres, Mauricio 153
Paredes Fernández-Delgado, Amalio 236, 258
Paredes Pardo, Vanesa 82, 218
Parellada Esquius, Neus 106, 122
Parent Mathias, Verónica 136, 146, 152
Pariente Rodrigo, Emilio Jesus 98, 198
Parra Altemir, Gloria 261
Parra Astorgano, Maria Dolores 125
Parrado García, Sara Carmen 153, 169, 178, 181, 189, 196, 239, 253
Parra Esquivel, Patricia Corina 159, 188
Parra García, Vanessa 204, 219
Parra Sánchez, Javier 190, 232, 243
Parras Rejano, Juan Manuel 87
Parrella Martín-Gamero, Ana Mª 141, 151, 274, 277

Parrilla Ruiz, Francisco 164
Pascual Gómez, Julio 26
Pascual Muñoz, Mª Dolores 235, 249
Pascual Palacios, Irene 108, 125, 127, 129, 150
Pascual Regueiro, Nuria 119
Passola Llorach, Mireia 113
Pastor Caballero, Paula 255
Pastor García, Rosa 135, 143
Pastor García, Rosa María 143
Pastor Oliver, Jose Francisco 95
Pastor Oliver, José Francisco 87
Paterna Lopez, Sandra 124
Paule Gonzalez, Vanesa 119
Paulo Gregorio, Vera Mónica 184, 252, 255
Pavel, Adina 115, 141
Pavón López, Cristóbal 124
Payá Enguix, Carmen 270
Paya Giner, Carolina 262
Paz Herrera, Flor Albina 89, 102
Paz Ruiz, Silvia 132
Pecharroman Sacristán, Celia 91
Pecsi, Liliana 161
Pedregal González, Miguel 98, 103, 158, 160, 161
Pedrosa Arias, María 131, 198, 199, 237, 273
Pedrosa Garcia, Celia 247
Pedrosa Haelters, Patricia 112
Peinado Cano, Alonso 257, 260
Peinado Martínez, Raquel 273
Peláez Panadero, Manuela 132
Pelegrino Callejas, Jesús 187
Peleteiro Cobo, Beatriz 89, 103, 166, 217, 249
Peligro Adarve, Francisco Javier 121, 157, 186
Pellicer Moreno, Joan Josep 176, 211, 230, 244, 247
Peña Cereceda, Yolanda 91
Peña de Urquia, Pilar 195, 198, 238, 255
Peña Forcada, Enrique18, 27, 50, 89, 101, 187, 209, 229
Peña Galera, María Mercedes 171, 176, 233
Peña-Galera, Mercedes 273
Peña Irún, Álvaro 132, 148, 149
Peña, Juan Francisco 220
Peña León, Irene 153
Peñarrubia María, María Teresa 80, 81
Peña Ruiz, Ana Naira 147, 274
Pera Blanco, Guillem 265
Peral Alonso, Oscar 95, 107
Peral Casado, Alfredo 103, 213
Peral Flores, Alexandra 198, 215, 217, 238, 250, 255, 258
Perallon Solans, Natividad 118, 150
Peralta Díaz, Gianna Maria 170, 171, 181, 192, 198, 236, 237, 258
Perea García, Juan Rafael 101, 162
Perea Gutiérrez, Carlos 234
Perea Rodríguez, Ana Mar 79, 94, 148, 177, 184, 185, 189, 215, 246, 258, 272
Perea Rodríguez, Cristina 79, 94, 148, 177, 184, 185, 246, 258, 272
Pereira Diaz, Estefania 110
Pereira Ferreyra, Luciana Dalí 172, 185, 186, 191, 209, 244
Pereira Prada, Iria 81, 171, 200, 249
Perello Bratescu, Aina 93, 262
Pereñíguez Barranco, Juan Enrique 123, 128
Pereyra Acha, María Claudia 190, 207, 226, 232, 241, 243, 248
Pereyra Ferreira, Luciana 192
Pérez Aadelantado, Manuel 162
Pérez Adelantado, Manuel 79, 84, 89, 98, 160, 206, 243, 246
Pérez Agudo, Federico 39, 72
Pérez Alcántara, Ferrán 119
Perez Alonso, Edith 153
Pérez Alonso, Edith 231
Pérez, Antonio 78
Perez Aquino, Jose Luis 263, 268
Pérez Baena, Sergio 136, 145
Perez Basart, Maria Teresa 262, 266, 267
Pérez Beriaín, Rosa María 118, 120, 138, 142, 148, 150, 276
Perez Bisbal, Pau 231
Perez Caballero, Francisco Luis 167, 189, 210
Pérez Caballero, Jose Antonio 239
Pérez Cachafeiro, Santiago 128
Perez Campos, Laura 231
Pérez Cano, Cristina 128
Pérez Carrasco, Nuria 88
Pérez Castán, José Fernando 25, 56, 100, 127, 133, 264
Pérez Castro, Mercedes 79, 94, 101, 104, 107, 146, 160, 162, 205
Perez Catchot, María Dolores 162
Pérez-Cerezal Moreno, Manuel 209
Pérez Cornellana, Montse 120
Pérez Crespo, Carmen 271
Perez-Crespo Gomez, Carmen 179, 200
Perez- Crespo Gómez, Cármen 175
Pérez- Crespo Gómez, Carmen 236
Pérez Cuenca, Elvira 214
Pérez Durán, Mari Carmen 196, 199
Pérez Elías, Mª Jesús 104
Pérez, Estefania 214
Pérez Feito, Daime 135, 139, 145, 276
Pérez Fernández, Carmen 274, 275
Pérez Fernández, José Manuel 271
Pérez Galindo, Jordi 131
Pérez Gómez, Sonia 141, 143
Pérez González, Irene 149, 153, 164, 176, 209, 236, 251
Pérez Granell, Andrea 214, 232, 259
Pérez Gutiérrez, Esteban 155
Pérez Hayes, Julio César 119, 129
Pérez Hernández, Flora 261
Pérez Hernández, Maite 122
Pérez Iglesias, Noelia 167, 177, 181, 210, 218, 235, 245, 255
Pérez, Juan Enrique 133
Pérez Juncosa, María de las Flores 123
Pérez Lázaro, Juan José 26
Pérez León, Noemí 22, 33, 53, 273, 277
Pérez Lobera, Silvia 244
Pérez López, María Victoria 93, 214, 217, 241
Perez Marco, Christine 183, 218, 269
Pérez Marte, Alexia Zumilka 196, 197, 214, 216, 218, 220, 227, 240
Pérez Martín, Álvaro 19, 21, 27, 52, 75, 98, 122, 130, 261
Pérez Martínez, Armenia Beatriz 178, 236, 258
Pérez Martínez, Daniela María 168, 175
Perez Mateos, Carolina 230
Pérez Miras, Mª Luisa 17, 19, 21, 28, 31, 34, 37, 83, 93, 119, 158, 187, 220, 251
Pérez Morales, David 105
Pérez Moya, Cristina 230

Pérez Nicolás, Estefanía 193, 212, 232, 259
Pérez Ortigosa, Maria Jose 155
Pérez Ortiz, Cristina 176, 211, 230, 244, 245, 247, 248, 249
Pérez Pascual, Patricia 135, 139, 145, 276
Pérez Pérez, Antonio 132
Pérez Pérez, Sugey 223, 226, 243, 246, 253, 259
Pérez Periagó, Rita 32, 61
Pérez Plaza, Maria 177, 246, 258
Pérez Prieto, María Jesús 102
Perez Quilez, Olga 276
Pérez Quintana, Oscar 271, 273
Pérez Ramos, Henar 172, 173, 185, 186, 187, 205, 223, 256
Pérez Rey, Jesús 180, 203, 204, 219, 221, 256, 259
Pérez Rey, Maria Francisca 128
Pérez Rodríguez, Dalinsky María 199, 228, 233
Pérez Romero, Shirley Beatriz 123, 128
Pérez Salvatierra, Elena 227
Pérez Sánchez, Josefa María 184, 188, 194, 225, 230, 234, 247
Pérez Santa María, Ana 217
Pérez Torres, Francisco Javier 178, 240, 255
Pérez Tortosa, Santiago 113
Pérez Unanua, Mª Paz 106, 123, 139, 140, 148, 154
Pérez Unanua, María Paz 24
perez urrutia, elena 112, 126
Pérez Vázquez, G 254
Pérez-Vazquez, Gloria 233, 273
Pérez Vicente, Rebeca 80, 102, 161, 164, 174, 183, 221, 222, 252, 257
Perona Buendia, Paula168, 169, 170, 178, 183, 221, 224
Perpiñá Fortea, Consuelo 269
Perreira Ferreyra, Luciana Dalí 199
Pértega Díaz, Sonia 104, 115
Pérula de Torres, Luis Ángel 87, 265
Perz Quiles, Olga 120
Pessacg Lesmes, Martín Sebastian 251
Pessacg, Martín Sebastian 161
Pey, Jaume 17
Philis-Tsimikas, A. 86
Pimienta Escrihuela, Montserrat 22, 29, 84, 105, 151
Pinar Manzanet, Juan Manuel 135, 154
Pina Rosado, Rafaela 131
Pineda Barrero, Laura 156, 194
Pineda Barrero, Sandra 80, 156, 181, 194
Pineda Pérez, María Soledad 177, 218, 256
Pinedo García, Igor 32, 38
Pinel Monge, Margarita 106, 110, 111, 115, 156
Pingarrón Hernández, Isabel 267
Pinilla Palacios, Maria Victoria 269
Pino Zambrano, Mª Carmen 219
Pintado de Santiago, Pilar 143
Pintado King, Alfredo 143
Pintor Tortolero, Jose 247
Pinto Silva, Estefania Elisa 92, 224, 253
Piñero Acín, María José 85, 94, 136, 145
Piñero Flores, Eloisa 129
Piñero Herrera, Laura 140, 149, 233
Piñol Usón, Cristina 125
Piqueres Vidal, Carlos Francisco 185
Pita Fernández, Salvador 104, 115
Pitarch Segura, María 80
Pizarro Pincheira, Jennifer Soledad 127, 157
Planchuelo Calatayud, Daniel 127
Plazas Fernández, María José 132
Pliego Cosano, Raúl 93, 98, 147, 154, 155, 266, 269
Polanco Sánchez, Carlos 119
Pollio Peña, Gerónimo 158
Polo Chicano, José 229
Polo García, José 15, 25, 29, 48, 55, 99, 100, 114, 124, 133, 224
Polo Martín, Lidia 104
Polonio López, Begoña 80
Polo Soriano, Carmen 206
Polo Soriano, Mª Carmen 223
Pol Reyes, Maria Antonia 229
Ponce de León Roca, Marta 201, 202
Ponce García, Isabel 115, 116
Ponce Lorenzo, Francisco 84
Pons Claramonte, Manuel 192, 205, 221, 224, 244, 246, 256, 257, 269
Popovici, Diana Adela 156
Porquet Gracia, José María 178
Porta Acosta, Sara 196, 202, 272
Porta Borges, Montserrat 107
Porta Costa, Sara 199
Portilla Sogorb, Joaquín 165, 166
Portillo Aquino, Karen Daneyda 134, 149, 272
Portillo Diez, Albert 79
Posadilla Alonso, Guadalupe 226
Pou Giménez, Maria Antonia 105
Poyato Ramos, Rafael 104, 111, 146
Poyatos Garech, Francisco Miguel 87, 158, 195
Pozo Cascajosa, Ana María 231, 271, 276
Pozo Montoliú, Miguel Ángel 92, 242
Prado, María Celina 133
Prado Moyano, Celina 116
Precioso Costa, Javier 79, 83, 84, 90, 93, 160, 162, 191, 201, 216, 224, 231, 246, 252
Prieto Alfonso, Rosa Maria 263, 275
Prieto-Alhambra, Daniel 117
Prieto Cid, Manuel 83, 93, 95
Prieto del Lamo, Gemma 274, 275
Prieto Díaz, Miguel Ángel 16, 23, 32, 38, 42, 86, 89, 93, 99, 100, 104, 109, 114, 120, 129, 131, 272
Prieto Lozano, Amelia 139, 269, 277
Prieto Marín, María 251
Prieto Martín, María 182, 204, 205, 206, 223
Prieto Matos, Juan 267
Prieto Redondo, Lourdes 148
Prieto Sanchez, Juan Manuel 83
Prieto Torres, Lucía 202
Prieto Valiente, Luis 133
Privat, Regina 159, 199
Provencio Valverde, Maria Isabel 188
Pruteanu, Daniela Florentina 78, 82, 102, 118, 125, 131, 159, 161
Pubill Sucarrat, Montserrat 138
Puchades Ferrando, Maria Consuelo 125
Puchol Enríquez, Rafael 126
Puertas Erauso, Paula 80, 85, 91, 100, 102, 182, 200, 201, 237, 250, 251, 255
Pueyo Ucar, Cristina 208
Puigbertran Farres, Ivan 267
Puig Calamarde, Araceli 261
Puigdengolas Armengol, Xavier 107
Puigdollers Noblom, Victor 91

Puigdomenech Puig, Elisa 113, 114
Puigfel Piquer, Yolanda 128
Puig Junoy, Jaume 13
Puig Soler, Marta 120
Puigvert Garcia, Maria dels Angels 262, 266, 267
Pujol Banus, Anna 82, 90, 159, 260
Pujol Mensa, Mercé 90, 114, 222
Pujol Prim, Maria Lluisa 180
Pulido Muñoz, Lourdes 182, 245
Pumarejo Rosado, Matilde 104, 146
Puras Artajo, Teresa 159
Purriños de Marco, Leticia 144, 167, 211
Purriños-Hermida, Maria Jesus 128

Q

Quenata Romero, Jose Wilder 182, 204, 205, 206, 223
Quesada Caballero, Miguel 247
Quesada Canovas, María Carmen 272
Quesada Costilla, María Elena 147, 268
Quijada Gutierrez, Laura 182, 205, 209, 223, 252, 256
Quijano Rodriguez, Paula 235
Quiles Raga, Alfredo 273
Quiles Raga, Alfredo 170, 201
Quiles Sánchez, Lourdes 214, 243
Quilez Conde, José Cruz 122
Quílez Pina, Raquel María 149, 272
Quilis Blasco, Teresa 90
Quinta Fernández, Sara 228
Quintana Quintana, Elena 140, 151
Quintana Uriarte, Marta 122
Quintanilla López, Rafael 177
Quintano Jiménez, José Antonio 26, 124
Quintela González, Zita 100, 218
Quintero González, Luis Miguel 164

R

Rabell Iñigo, María Victoria 257, 260
Racareanu, Angelica 92, 216
Ramallo Holgado, Carolina 176, 230, 247
Ramal Viejo, Rocio Natalia 135
Rama Martínez, Teresa 82, 85, 88, 99, 129
Ramas Diez, Covadonga 249
Rambaud Ballesteros, José 250
Ramblado Minero, Mercedes 39, 71, 263, 268
Ramirez Ariza, Marta 109
Ramírez Arriola, María Gabriela 235
Ramírez Arrizabalaga, Reyes 106
Ramírez Castillo, Juan Carlos 156
Ramírez de Arellano, Antonio 78, 114
Ramírez Espinosa, Manuel F 240
Ramírez García, Yaiza 151
Ramírez Parrondo, Raquel 33, 63, 132, 151
Ramírez Puerta, Dulce Nombre 127, 133, 264
Ramirez Sampedro, Manuel 100
Ramírez Sánchez, Maria Isabel 80
Ramírez Soriano, Adolfo 92, 108, 142, 208, 257, 272
Ramírez Torres, José Manuel 124
Ramos Calvo, Anna 116, 134
Ramos del Amo, Víctor Manuel 172
Ramos Delgado, Emilio César 186, 223, 256
Ramos Herrera, Juan 160
Ramos Navas Parejo, Juan María 245, 253
Ramos Ordoñez, Adriana Angela 262, 266, 267
Ramos Quispe, María del Pilar 83, 197
Rangel Tarifa, María Jesús 202, 243
Rangel Torrejón, Manuel Jesús 209
Rascón García, Ana 95
Rascón Velázquez, Sonia 250
Ras Vidal, Ester 174, 209
Rath, Eva 24
Raviolo, Aldo 162
Raya Berral, Luis 34, 64, 105
Raya Rejón, Almudena 273, 277
Rayo Bonor, Ana 257, 260
Real Sánchez, Francisca Eva 200
Rebollo Martínez, Blanca 107, 135, 140, 215, 271
Rebryk De Colichón., Oxana M. 154
Reche Padilla, Ana Isabel 146, 174, 188, 193, 201, 210, 222, 235
Recio Añon, Carlos 152, 271, 273
Recio Bulpes, Nazaret 171, 233
Recio Jimenez, Jose Enrique 155, 159, 161, 219, 272
Recio Velasco, Juan Carlos 91
Redondo de Pedro, Sonia 78, 106, 113
Redondo Gorostiza, Estibaliz 138, 143, 145, 275
Redondo Horcajo, Antonio Miguel 84
Redondo, Laura Maria 200
Redondo Margüello, Esther 16, 27, 76, 77, 127, 133, 264
Redondo Martínez, Laura María 175
Redondo Prieto, Montserrat 99, 114
Redondo Romero, Laura 220, 223, 236, 271
Redondo Salvador, María Ángeles 107, 112, 205
Redondo Sánchez, Juana 80
Regidor, Enrique 133
Regife García, Victor 209
Regla Marín, Raquel 149, 184, 208, 242, 248, 272
Reig Botella, María del Milagro 165, 166
Reina González, Rocío 79, 94, 102, 104, 110, 146, 160, 162, 205
Reinoso Hermida, Santiago 264
Reinoso Rey, Angeles 130
Reixach Soler, Raquel 196, 199, 202, 272
Rejas Gutiérrez, Javier 79, 126
Remuiñán Rodríguez, Beatriz 82, 218
Renales Soler, Isabel 169
Rengel Boada, María Nieves 157
Rengifo Reyes, Gloria 84
Repiso Gento, Irene 209, 251
Requena Candau, Damià 273
Requena Candau, Damià 277
Requena Ferrer, Rosa 164, 229, 247, 256
Requeno Jaraba, Nuria 199
Requeno Jarabo, María Nuria 130, 134, 143, 149, 164, 174, 183, 221, 222, 227, 272
Retamero Fernández, Ana María 120
Revès Juanbaró, Mª Àngels 120
Reviejo Rodríquez, Félix 204
Revuelta García, Miriam 190, 197, 238
Revuelta Pérez, Francisco 88, 123
Revuelta, Vanesa 108, 125, 127, 129, 150
Rey Aldana, Daniel 35, 44, 115, 121
Reyes Aguilar, Rocío 139, 146, 174, 188, 193, 210, 222, 235
Reyes Fernandez, Maria Nieves 178, 260
Reyes González, Antonio Miguel 150
Reyes Martínez, Paula de los 162

Reyes Pérez, José 128
Reyes Pol, M. Antonia 253
Reyes Reyes, Carlen 86, 97, 160, 187
Rey Martín, Ana Emilia 158, 166, 195
Reynoso de los Santos, Karina 91, 171
Rial Horcajo, Rodrigo 21, 26, 51
Riba Ferrer, Montserrat 139, 269
Ribé Miró, Anna 107, 114
Ribera Santasusana, Jesús María 35, 65
Ricarte Trives, Jorge Javier 264
Richart Rufino, Mª José 125
Rico López, Carmen 185
Rico Pérez, Rosario 78
Rico Rodríguez, Francisco 213
Ricote Belinchón, Mercedes 14, 26, 29, 122, 125, 130
Rico Urios, Remedios 270
Ridaura Ruiz, Beatriz 152, 273
Rieger Reyes, Cristina Monica 235, 250
Riera Carmona, Sandra 158
Riesco Cuadrado, Vega 252
Riesco Díaz, Manuel 261
Rill Caignet, Nuvia Edelvis 236
Rillo González, Francesc 38
Rinaldi Pabón, Francisca 198, 215, 217, 238, 255, 258
Riopedre Martínez, Isabel 221, 222
Ríos González, Andrés Pablo 257, 272
Rios Hernández, Diana 171, 182
Ríos López, Andrés 232, 261
Ripalda Ansa, Eduardo 172, 254
Ripoll Cano, Antonio 101, 158
Ripoll C., Antonio 185
Ripoll Domenech, Olga 230
Ripoll Ramos, Anna 111
Risco Solanilla, José Carlos 103, 193, 195, 215, 238, 268
Rivas Báez, Jorge Armando 177, 197
Rivas Jiménez, Miguel 169
Rivas López, María José 144, 153, 194, 230
Rivas Zuazo, Sonia 162
Rivera Blanco, Ana Isabel 88
Rivera Campos, Isidoro 39
Rivera Castro, Luz Marina 153, 231
Rivera Hernández, Lorena 221, 222
Rivera Ignacio, Teresa 117
Rivera Moya, Ana María 94, 139, 184, 185, 189, 215, 257, 260
Rivera Peñaranda, Salomón 93, 180, 219, 224, 245
Rivera Roca, Melissa 234
Rivera Teijido, Montserrat 78
Rivilla Marugan, Laura 263
Rizo Guerrero, Alonso 170, 201, 273
Roa Medina, Letsy Dayan 173, 211
Robles González, Maria Paz 125
Robles Pérez, Isabel 229
Robles Tapia, Yolanda 248
Robles Torres, María 182, 203, 204, 211, 223, 256, 259
Roca Guardiola, Manuel 139, 140
Roca Lahiguera, Daniel 128
Roca Martinez, Pedro 189, 247
Rocha Giraldo, Amanda 202, 243
Rodal Rodríguez, José Antonio 108
Rodbard, H.W. 86
Rodellas Carrera, Elisabet 116, 134
Rodero, Baltasar 87
Rodilla Rodilla, Elena 25, 55
Rodó Bernadó, Roser 82, 85
Rodrigo Claverol, M. Dolors 196, 199, 202, 272
Rodrigo González, Sara 171
Rodrigo Mateos, Pedro Carlos 173
Rodrígo Pérez, MªMar 161, 164, 219, 272, 276
Rodríguez Adrada, Esther 85, 96
Rodríguez Aguiar, María Dolores 269, 271
Rodriguez Aguiar, Maria Luisa 96, 272
Rodríguez Albo, Jacinto 148, 167, 183
Rodríguez Álvarez, Jesús Tomás 265
Rodriguez Alvarez, María del Mar 105
Rodríguez Arce, María Inés 237
Rodríguez Arroyo, Luis Alberto 39, 70, 166
Rodriguez Artigas, Juan Miguel 119, 124
Rodríguez Barón, Borja 146, 174, 188, 193, 210, 222, 235
Rodríguez Benítez, Alejandro 88
Rodríguez Bernal, Concepción 135, 139, 145, 276
Rodríguez Bethencourt, Carmen Bibiana 222, 228
Rodríguez Blanco, Cristina María 251
Rodríguez Bolaño, Yesús Rodolfo 227
Rodriguez Borlado, Blanca 98
Rodriguez Cabrera, Ana Belén 105, 128, 135, 141
Rodríguez Cabrera, Cristina Dolores 199, 228, 233
Rodriguez Carbajo, Maria Luisa 144, 165, 174, 194, 196, 197
Rodriguez Casado, Francisco 125, 264
Rodríguez Ceballos, Delia 141, 170, 171, 177, 178, 196, 197, 199, 200, 216, 219, 230, 240, 242, 247, 254
Rodríguez Correa, Olivia 150
Rodríguez Cortez, Orlando 145
Rodríguez Cuadros, Teresa Beatriz 235
Rodriguez de Cossio, Angela 95, 96, 102, 140, 241
Rodríguez Escobar, Javier 110
Rodríguez Evangelista, Mariela Mercedes 239
Rodriguez Fariña, Verónica 223, 258
Rodríguez Fernández, Alfonso A. 108, 115
Rodríguez Fernández, Alicia 136
Rodríguez Fernández, Encarnación 135, 147, 266, 272
Rodríguez Fernández, Luisa Mª 88, 123
Rodríguez Fernández, Verónica 101
Rodríguez Fonseca, Carlos Gustavo 231
Rodríguez Fonseca, Omar Darío 193, 238
Rodríguez Franco, Noemi María Jesús 178
Rodríguez Fuentes, Álvaro Bienvenido 123
Rodríguez Gamero, María Ángeles 95
Rodríguez García, Carmen 171, 200
Rodríguez García, José María 111
Rodríguez García, Melania 155
Rodríguez Garrote, Aranzazu 216
Rodríguez Gómez, Inmaculada 203, 222
Rodríguez Gómez, Mónica 89, 166
Rodríguez González, Aitor 134
Rodríguez González-Moro, José Miguel 30
Rodríguez Guerrero, Eduardo 123
Rodríguez, Heidy 89, 101, 187, 209, 229
Rodríguez Hermida, Belén 82
Rodríguez Hernández, Antonia 21, 51, 112
Rodríguez Hernández, Patricia 121
Rodríguez Jiménez, Belén 219
Rodríguez, Juan José 86
Rodríguez Juarez, Ana Isabel 210
Rodriguez Lago, Juan Alfonso 111
Rodríguez Lagos, Andrea 131, 159
Rodríguez Lazo, Patricia 223

Rodríguez López, José Manuel 272
Rodríguez López, Lourdes 104, 133
Rodríguez Lorenzo, Angel 154, 155, 269
Rodríguez Mañas, Leocadio 113, 132
Rodríguez Marcos, Isabel 128, 144
Rodríguez, María Luz 27
Rodríguez, Maria Teresa 140
Rodríguez Martín, Emilio 155
Rodríguez Martín, José Luis 14, 47, 263
Rodríguez Martin, Mª Teresa 96, 102
Rodriguez Martin Millanes, Carmen 109
Rodríguez Moreno, Pilar 137
Rodríguez Padial, Luis 99
Rodríguez Padilla, Ruth 146
Rodríguez Paniagua, Carlos 88
Rodríguez Pardo, Diego 88
Rodríguez Porres, Mariano 134, 139, 140, 149, 153
Rodríguez Ramírez, Hernando 174, 183, 221, 222
Rodríguez Robles, Cristian 85
Rodríguez Roca, Gustavo C. 17, 32, 86, 88, 89, 93, 96, 97, 99, 109, 114, 121
Rodríguez Rodríguez, Elías 104
Rodríguez Sánchez-Bretaño, José Rafael 221, 222
Rodríguez Sánchez, Federico 171, 200
Rodríguez Sánchez, Javier E. 106, 140
Rodríguez Sánchez, Ruth 95, 96, 102, 241
Rodríguez Santas, Maria del Valle 106
Rodríguez Toledo, Daura 196
Rodríguez Valderrama, Carlos Enrique 139, 140
Rodríguez Vázquez, María Holanda 264
Rodriquez Guerra, Julio Javier 171
Roig Dura, Miriam 264
Roig Espert, Belen 166
Roig Fernández, Alicia 192, 205, 221, 224, 246, 256, 257, 275
Roig Grau, Isabel 114
Roig Hernández, Alicia 264
Roig Salgado, Cristina 148, 161, 169, 242
Roig Sena, Francisco Javier 144
Roig Soldado, Cristina 135, 141
Rojas Lorena, Rocío 232
Rojo Iniesta, Marta 167, 190, 191, 195, 235
Roldán García, María del Mar 146, 174, 188, 193, 210, 222, 235
Roldán González, Carmen Amelia 185
Roldán Molina, David 127, 256
Roldán Segoviano, María Ángeles 231
Roldán Villalobos, Ana María 87
Romagosa Pérez-Portabella, Ana 267, 268
Romaguera Bosch, Montserrat 146
Romaguera Lanau, Jaume 107, 116, 267
Romaguero Lliso, Amparo 160
Román Cereto, Montserrat 111
Román Conejos, Esther 157
Román García, Patricia 149, 153, 209, 251
Román, Leonard Mihaita 210
Román Mesa, Alicia 140, 149, 233
Romano Maqueda, Jose Eduardo 169, 253
Román Peñalver, Anna María 145
Romero Arasanz, Emma 118
Romero Fernández, Yolanda 140
Romero Gutiérrez, Arturo 99
Romero Jiménez, Esmeralda 202, 226, 254
Romero Matas, Rosa María 188
Romero Morilla, Silvia 152, 231, 271, 276
Romero Quezada, Loris Lendy 174, 222
Romero Vigara, Juan Carlos 239
Romeu Sánchez, Montserrat 127
Roncero Vidal, Romualdo 215, 251
Ropero Moriones, Sonia 139
rosado figuerola, silvia 127
Rosado Medinilla, Orelbe Enlay 220
Rosado Mena, Licet 169, 216, 244, 276
Rosales Maestre, María 190
Rosario Lapaix, Dominga 87, 163, 195, 232, 234
Ros Barnadas, Roser 91
Ros Collado, Nuria 141
Rosende Castillo, Soledad 111
Rosillo Castro, Daniela 93, 147, 182, 197, 214, 217, 235, 237, 241, 250
Ros Martinez, Encarna 205, 221, 224, 244, 246, 256, 257, 264, 275
Roth Damas, Patricia 201
Roura Carvajal, Elena 18, 50
Roure Diez, Silvia 120
Rovira Daudí, Eduardo 165
Rovira Marcelino, Gemma 100, 101, 160, 187, 207, 213, 225, 226, 266
Royuela Juncadella, Meritxell 240
Royuela Ruiz, Pablo 153, 155
Ruano Quero, Ana Clara 152, 273
Ruano Santos, José Luis 268
Rubiales Carrasco, Ana Vanesa 84, 151
Rubiato Aragón, Rosario 85, 91, 143, 151, 152, 270
Rubinstein Aguñín, Pablo 158
Rubio Chacón, Carlos 161
Rubio Crusat, Mª Angeles 132, 274
Rubio Espin, Antonio 189
Rubio Galán, Fco. Javier 235
Rubio Gil, Esther 262
Rubio Gómez, Marta 170, 175, 200, 203, 232, 236
Rubio González, Verónica 190
Rubio Miguel, María del Carmen 273, 277
Rubio Moreno, Alicia 109
Rubio Mula, Olivia 113
Rubio, Paz 140
Rubio Rodríguez, Laura 101
Rubio Terrés, Carlos 13, 29
Rubio Valera, Maria 80
Rubio Valera, María 81
Rubira López, Domingo 236, 262
Rueda Rubio, Raquel 183, 218, 244
Rufino Delgado, Mª Trinidad 107, 109
Ruivo Rodrigues Sobreira, Marina 170, 201
Ruiz-Cabello Crespo, Esperanza 167, 190, 191, 195, 235
Ruiz Castilla, Francisco José 94, 266
Ruiz Chercoles, Esther 155
Ruiz Comellas, Anna 265
Ruiz de Arbulo, Olga 166
Ruiz de Austri Fuente, María Rosa 155
Ruiz Delgado, Juan Manuel 110
Ruiz de Loizaga Arellano, Amaya 108, 115
Ruiz Felipe, María 85, 91, 100, 178, 179, 199, 200, 201, 251, 255
Ruiz Fernandez, Christian I. 111
Ruiz Ferrández, Elisa 80, 102, 174, 183, 221, 222, 252, 257
Ruiz García, Ana 84, 89, 98, 160, 162, 206, 243, 246
Ruiz García, Antonio 78, 106, 112, 113
Ruiz García, Encarnación 262

Ruiz Garcia, Maria Elena 84, 89, 98, 160, 206, 243
Ruiz Gil, Eulalia 79, 167, 275
Ruiz Giménez, Almudena 95, 168, 233
Ruiz Gómez, Juana 126
Ruíz Guinart, Eva 128
Ruiz Hinojosa, Rocío 204, 260
Ruiz Huarca, Luz Natalie 222, 245
Ruiz Izquierdo, Jessica 120
Ruiz Llano, Francisco Carlos 248
Ruiz Macho, María Luisa 106, 110, 111, 156
Ruiz Macias, Rosario 147, 274
Ruíz Martínez, David 164, 242
Ruiz Medina, Ana Isabel 87, 158, 195
Ruíz Moruno, Francisco Javier 83, 124, 216
Ruiz Núñez, Mario 142
Ruiz Pavón, Cristina 147, 274
Ruiz Peña, Manuel 118, 135, 142, 145, 147, 170, 250, 257, 261, 272
Ruiz Perera, Jéssica 88
Ruiz Rejano, Samuel 80
Ruiz Requena, Inmaculada 83, 216
Ruíz Riera, Rafael 267, 268
Ruiz Risueño Montoya, Alvaro Antonio 189, 247
Ruiz-Risueño Montoya, Álvaro Antonio 176, 184, 188, 194, 225, 230, 234, 247
Ruiz Rodriguez, Christian Omar 117
Ruiz Ruiz, Adriana 191
Ruiz Ruiz, Francisco José 130
Ruiz Sánchez, Gabriel Ignacio 184, 237, 252, 255
Ruiz Sánchez, Mariana 82, 93, 169
Ruiz San Pedro, Ana 162
Ruiz Serrano, Antonio Lorenzo 101
Ruiz Tajuelo, Sara 231, 271, 276
Ruiz Valverde, Encarnación 177, 184, 246, 258
Ruiz Valverde, Francisco 145
Ruiz Velázquez, Aurelio Emiliano 108
Ruiz Velázquez, Tomás 192
Ruiz Villada, Paula Andrea 123, 125
Ruiz Zaragozá, Benjamin 271
Rull Martínez, María Presentación 147
Rusdki Ricondo, Leticia Lorena 239
Russell-Jones, David 262
Ruz Caracuel, Ignacio 215

S

Sabando Carranza, Jesús Alberto 200, 215, 268
Sabatel Gómez Román, José Luis 109, 124, 131, 245, 253
Sacie Reyes, Patricia 193, 212, 259
Sacristán Visquert, Elena 123
Sáenz Abad, Daniel 80, 85, 91, 100, 182, 183, 200, 216, 242
Sáenz de Navarrete, Gerardo 86
Sáenz Serrano, Carmen 91
Sáez González, Virginia 90
Sáez Pomares, Manuel 251
Sáez Yanguas, Alfonso 82, 176, 180, 219
Safa Sadaghiani, Amir Mohammad 156
Safioullina, Lilia 239
Safir Jabeen, Humera 87, 103, 163, 192, 195, 213, 232, 234
Sagardui Villamor, Jon Koldo 78, 94, 117, 129, 130
Sagredo Pérez, Julio 145, 178, 260
Sainz Ruiz, Roberto 155
Saiz Careaga, María Teresa 128, 144
Salado García, Teresa 158, 165, 217
Sala Laja, Álvaro 276
Salanova Penalba, Alejandro 193, 259
Salas Caudevilla, Antonio 270
Salas Sola, Almudena 185, 186, 209, 244
Salaya Algarín, Gloria 81
Salazar Garzo, Juan 163, 183
Salazar Guarzo, Juan 169
Salazar Igual, Eva María 92, 242
Salazar Salgado, Andrea 200, 225
Saldaña de la Fuente, Mercedes Amparo 126
Saldaña Taquiere, Briget 90
Saldaña Taquire, Bridget 187
Saldaña Taquiri, Erick 187
Saldívar Alarcón, Francisco Javier 36, 68, 226, 231
Saldivar, Francisco Javier 173
Sales Reina, Maria José 110
Salgado Castedo, Angeles 261
Salguero Chaves, Emilio 88
Salguero, Ignacio 234
Salguero Merino, Ana Belen 96, 205, 221, 224, 246, 256, 257, 264, 269, 271, 272, 275
Salinas Vidondo, María Teresa 193
Salobreña Sánchez, María Isabel 234
Saló Solá, Engrácia 240
Saludes Eri, Mª del Carmen 132, 274
Salvado Hernández, María Cristina 95
Salvador Calvo, Antonio Jesus 107, 135
Salvador Comino, María Rosa 149, 175, 209, 212
Salvador Gareta, Juan Daniel 121
Salvador Gómez, Alfredo José 159, 168, 233, 257, 260
Salvador Mateo, Agnès 267, 268
Salvador Montero, Belén 176
Salvador Pozo, José Ramón 144, 151, 153, 194, 204, 210, 223, 230, 247, 273
Salvador Salvador, Gregorio 204, 220
Salvatierra Maldonado, Alicia Fabiana 182, 204, 205, 206, 223, 239
Sal y Rosas Álvarez, Hernan Javier 244
Sambrana Iglesias, Lydia 61
Sampedro Gallardo, Montserrat 101
Samperiz legarre, Maria Pilar 174
Sanabria Medina, María Jesús 177, 184, 246, 258
Sanahuja Juncadella, Jaume 82, 260
San Andrés Pascua, Carlos 222, 228
Sanavia Guerrero, Marta 145, 275
Sancha Ortuondo, Germán 153, 249
Sancha Pérez, Fernando 220, 222
Sánchez Aparicio, Encarnación 262
Sánchez Calavera, María Antonia 104
Sanchez Callejas, Andrea 119
Sánchez Calso, Antonio 87, 276
Sánchez Cánovas, Judith 146
Sánchez Casado, Enrique 177, 182, 204, 205, 206, 220, 223, 239, 242, 252
Sanchez Casco, Silvia 158
Sánchez Castro, Araceli 90
Sánchez Collado, Consol 265
Sánchez Colom, Josep Maria 113, 132
Sánchez Crespo, Ángela 151
Sanchez Damián, Trinidad 202, 226
Sánchez Díaz - Aldagalán, Yolanda 220

Sánchez Escribano, Jasmine 95
Sánchez Esteban, Juana Maria 125
Sánchez Fernández, Ana Mª 126
Sanchez, Francisco 140
Sánchez García, Belén 165
Sánchez Gómez, Fátima 269, 271, 272
Sánchez González, Laura 241
Sánchez Guerrero, Jorge 118, 147
Sánchez Hernández, Begoña 243
Sánchez Holgado, Javier 109, 126
Sánchez Jiménez, Luis Eduardo 174, 184, 207, 248, 255
Sanchez Jurado, Guadalupe 152, 273
Sánchez, Laura 96
Sanchez Lizarraga, Reynaldo Feliz 256
Sánchez López, Alborada 151
Sánchez López, Ana Belén 164
Sánchez López, Ana María 155
Sánchez López, Carmen 105
Sánchez López-Gay, José 139, 146, 174, 188, 193, 210, 222, 235
Sanchez López, Jose 189, 247
Sánchez Lozano, Sandra 141, 151, 274, 277
Sanchez - Maroto, Teresa 173
Sánchez Maroto, Teresa 231
Sánchez Martín, Ana 267
Sánchez Martínez, Alicia 224, 245
Sánchez Martínez, Alicia 179, 219, 242
Sánchez Martínez, Juan Carlos 141
Sánchez Martínez, Magdalena 159
Sánchez Martín, Francisco 78, 96, 102
Sánchez Medina, Claribel 81, 169, 238
Sánchez-Minguet Génova, Érika María 143
Sánchez Monforte, Milagros 267
Sánchez Muñoz, Carmen María 144, 151, 153, 194, 204, 223, 230
Sánchez Navas, Jorge Gabriel 91, 171
Sánchez Nicolás, José Andrés 83, 92, 93, 177, 190, 194, 197, 214, 217, 225, 234, 238, 241
Sánchez-Oro Vallés, Isabel 174, 209
Sanchez Orquera, Lucas Leonardo 167, 244
Sánchez Ortiz, Sara 146, 273
Sánchez Palomeque, Ana 271
Sánchez Pardo, Clementina 104
Sánchez Peinador, Carmen 182, 203, 204, 205, 209, 211, 221, 223, 256, 259
Sánchez Pérez, Cristina 185, 186, 207, 208
Sánchez Pérez, María Rosa 79, 94, 102, 107, 112, 162, 205
Sánchez, Pilar 90, 213, 241
Sanchez Quintana, Sonia 111, 226
Sanchez Ramirez, Inmaculada 140
Sánchez Ramón, Susana 155, 205
Sánchez Requeno, Antonio 152
Sánchez Ruano, Fernando 127, 261
Sanchez Ruiz, Tomás 84, 89, 93, 160
Sánchez Sánchez, Froilán 16, 17, 105, 116, 121
Sánchez Sánchez, María José 275
Sanchez Serrano, Irene 92, 224, 253
Sánchez Soria, Maria Angeles 159
Sánchez, Tomás 88
Sánchez Vázquez, Xiomara Olga 107, 116
Sánchez Vega, Francisco Javier 86
Sánchez Vico, Ana Belén 142, 144, 274, 275
Sánchez Vico, Maria Dolores 142
Sanchidrián González, Raquel 125, 131, 150
Sanchidrian Mayo, María 220
Sanchís, Carlos 88
Sanchís Dónmenech, Carlos 115
Sanchis Osuna, Auxiliadora 204, 219
Sancho Ferrer, María 83, 176, 211, 230, 244, 245, 247, 248, 249
Sancho, Helena 109
Sancho Zubiaur, Jaime 198, 237
Sanclemente Carrasquer, Alicia 226
Sandoval Contreras, Raul Gustavo 211, 248
San Feliú Gilabert, Mª Teresa 222, 225, 245
Sanglas Arrieta, Jordi 145
San José Pizarro, Santiago 173
Sanjuán Domingo, Raquel 135, 141, 148, 154, 155, 159, 161, 164, 169, 240, 241, 242, 244, 272, 276
Sanjuan, Raquel 183
Sanmarful Schwarz, Alexandra 128
San Martín Blanco, Carlos 15, 18, 24, 76, 105, 116, 121
San Miguel Balboa, Mónica 161, 196
San Millán González, María 227
San Pedro Ortiz, Nuria Esther 134, 139, 140, 153
Sanroma Mendizabal, Pedro 98, 108, 198
San Roman Sirvent, Israel 240
Santalla Peciña, Fermín 168
Santamaría Calvo, Yolanda 171, 181, 218
Santamaria Colomer, Conrad 105
Santamaría Gallego, Laura 148, 167
Santamaría Mari, Ana Laura 245
Santamaría Marín, Francisco Javier 275
Santana de la Cruz, Hilda 156
Santano Rivas, Begoña 111, 156
Santas Gallardo, Enrique 128
Santeugini Bosch, Anna 262, 266, 267
Santiago Martínez, Carmen 145
Santiago Martín-Sonseca, Gerardo 117, 129, 130
Santiago Rodríguez, Miguel Ángel 105, 150, 180, 224
Santianes Patiño, Jesús 33, 62, 84
Santisteban, Luisa 137
Santo González, Armando 21, 53
Santo Manresa, Angela 224, 259
Santonja Granados, Antonio 127, 261
Santos Alonso, Eufrosina 25, 55
Santos Altozano, Carlos 83, 99, 103, 109
Santos Carrillo, Isabel 172
Santos de Vega, Nieves 180
Santos Franco, Laura 161, 223, 237
Santos Gravalosa, Marta 91
Santos Martín, Carmen 169, 238
Sant Vidal, Miriam 146
Sanz Almazán, María 144, 165, 168, 176, 189, 190, 197, 205, 220, 238, 254
Sanz Andrés, Concepción 169
Sanz de Galdeano Villamayor, María Lourdes 221
Sanz Fernández, Yolanda 122
Sanz García, Francisco Javier 83, 84, 90, 163, 165, 176, 211, 230, 244, 247, 248, 249
Sanz González, Mª Nieves 78
Sanz González, Yolanda 158
Sanz Gracía, Francisco Javier 245
Sanz Lopez, Josep 146
Sanz Pozo, Blanca 78, 106
Sanz Riguillo, Neus 89, 96, 153

Sanz Ródenas, Héctor 111, 262
Sanz Sacristán, Jesús María 211
Sarabia Cárcel, Cristina 92, 224, 253
Saralegui Iglesias, Ana 122
Sarasa Cantán, Pablo Miguel. 80, 102
Sarmiento Jiménez, Francisco 93, 98, 105, 116, 140, 143, 147, 152
Sarrión Bosque, Ana Mª 38, 69
Sasporte Genafo, Jaime 107, 160
Sassmannshausen, Arne 132
Saúl Gordo, Elena 243
Saura Parramon, Meritxell 148, 149
Saura Sanjaume, Silvia 148, 149
Sauto Gutiérrez, Ana 106, 110, 111, 156
Saz Simon, Laura 169
Schaeffer Caceres, Sandra Patricia 201, 202
Scheker, Carolina 186
Schmucke Fortty, Eric 164, 192, 212, 229, 247, 256
Schneider Núñez, Andree 167, 181, 192, 251
Scull Álvarez, Niurka Andrea 164
Sebastián Chapman, Laura 139, 232
Segador Flor, María Isabel 220, 222
Segalés Serra, Angels 95
Seguí Font, Roser 149
Seguí Ripoll, José Miguel 166
Segura Areste, Rosa 120
Segura Cañada, Begoña 174, 209
Segura Fragoso, Antonio 99
Segura Grau, Ana 93, 98, 154, 155, 266, 269
Segura Servent, Flors 91
Seijo Bestilleiro, Rocío 115
Seller Mateo, Trinidad 163
Selles Benavent, David 127
Selpulveda Sepulveda, Francisca 262
Senan Sanz, María Rosa 125
Sencianes Caro, Rocio 161, 164, 219, 253, 272, 276
Sender Palacios, María José 92, 242, 270
Sendra Pons, Marta 128
Senra de la Fuente, Eva María 184, 208, 248
Seoane Pillado, Teresa 104, 115
Sepúlveda Sepúlveda, Francisca 148
Sequera Requeno, Rosa María 273, 277
Serra Buxeda, Elena 240
Serra Gallego, Marta 111, 226
Serra Majem, Lluís 15, 19, 22, 74
Serrano Blanco, Antoni 80, 81
Serrano Crespo, Nuria 125
Serrano Cumplido, Adalberto 14, 18, 23, 25, 28, 34, 89, 99, 149, 154, 182, 236
Serrano Gil, Mª José 216
Serrano Gil, Maria José 180, 201, 214, 231, 232
Serrano Godinez, Soledad 225
Serrano González, Lorenzo 85, 92, 135, 143, 152, 153, 168, 277
Serrano Guzmán, Carmen 273, 277
Serrano López, María Josefa 127, 133, 264
Serrano Mallagaray, Luis 118, 138, 142, 148, 150, 276
Serrano Mallagray, Luis 142
Serrano Manzano, Mieria 161, 186
Serrano Martín, Rosario 133
Serrano Pardo, Mª Dolores 88
Serrano Sánchez, Mª Carmen 126
Serrano Santamaría, Manuel 109
Serrano Soler, Zeus 82
Serra Pueyo, Jordi 14
Serrato Villalba, Ángela 163
Serrat Rostoll, Antonio 240
Sesam Méndez, Cyntia Anabella 92, 155, 169, 219, 244, 253
Sesma Arrondo, Marina 135, 139, 145, 276
Seufert, Jochen 113
Severino Mercedes, Melquiades 197, 214, 216, 218, 239, 240
Sevilla Machuca, Ignacio 85
Sevillano Esquivel, Carlos 177, 218
Sgaramella, Giusi Alessia 98, 108, 198
Shafrazyam, Mger 117
Shevnina, Nataliya 210
Sicras Mainar, Antonio 132
Sierra Bergua, Beatriz 80, 91, 100, 130, 178, 201
Sierra Chávez, Gloria 79
Sierra Martínez, Leticia 162
Sierra Matheu, Cristina 144, 237
Sierra Maynar, Ignacio 252
Sierra Pérez, Matilde 21, 36, 51, 66, 159, 230
Sierra Quintana, Eva 149, 153, 209, 251
Sierra Rodríguez, Mª Victoria 118
Signes Molines, Monica 124, 263
Sigró Civit, Eulalia 108
Silgado Arellano, Elena 143
Siljeström Laredo, Carlos 38, 69
Silva Gil, Fatima 194, 212
Silva León, Mª Dolores 127, 261
Silva Vicuña, Herver Andrei 172, 205, 209, 252, 258
Silvero, Yoshio Antoian 79, 83, 84, 89, 160, 162, 163, 191, 201, 212, 224, 246, 252, 259
Silvestre Egea, Gala 210
Simao Aiex, Leticia 159, 183, 214, 243
Simao Aiex, Munira 159
Simarro Rueda, Marta 115, 116
Simonaggio, Paula 140
Simonaggio Stamcampiano, Paula 102
Simonaggio Stancampiano, Paula 95
Simón Lobera, Ana Belén 250
Sineiro Galiñanes, Elvira 130
Sinfreu Pujol, Alba 90, 107, 177, 179, 180, 192, 202, 222, 238, 239, 240, 243, 258, 260
Singuero Angui, Ana 239
Siquier Coll, Gabriel 105, 150, 173, 180, 186, 212, 224
Sisas Rubio, Raquel 221
Sisto García de Veas, César 156
Skjøth, T.V. 86
Sobrino Ballesteros, Mercedes 105, 150, 173, 180, 224
Solà Ortigosa, Joaquim 17, 27, 49
Solera Albero, Juan 108, 123
Soler Costa, Anna 90, 107, 114, 222
Soler González, Jorge 120
Soler Pérez, Patricia 267
Soler Vila, Maria 106
Sole Sancho, Judith 146
Solís Merino, Froilán 104
Solis Narváez, María del Rocio 125
Sol LLop, Olga 273, 277
Soria Castro, Alberto 151
Soriano Carrascosa, Leticia 109, 124
Soriano Fernández, Benito Adolfo 149, 193, 199, 202
Soriano Hidalgo, Karla Milagros 194
Soriano Yanes, Beatriz 183, 214, 243

Sorribes Capdevila, Marta 140
Sosa Cabrera, Natalia 196, 199
Sosa Pérez, Francisco 230, 254
Sosa Pérez, Francisco Jesus 230
Sotelo García, César Oliver 195, 248, 249
Soteras Limón, Dolores 275
Soteras Prat, Anna 86, 97, 98
Soto de la Rosa, Ruth 81, 249
Soto Díaz, Cristina 178
Soto Martinez, Magdalena 164
Soto Venegas, Antonia 17, 27, 73
Stangl Herrera, Otto Roland 244
Stefanescu, Andrei 106
Stieffel, Natalia 198, 215, 217, 238, 250, 255, 258
Suárez Beke, María Patricia 83, 93, 177, 190, 194, 197, 214, 217, 234, 241
Suarez Broto, Miguel Angel 159, 164
Suárez-Fernández, Carmen 131
Suárez Fernández, José Amador 167, 210
Suárez Hernández, Tatiana 128, 213
Suárez Santiago, Felisa 116
Suero Sierra, Ruddy Alexander 178
Suero Villa, Pedro 86
Suero Villa, Severo 86
Suñer Hostalot, Pilar 89

T

Taboada González, Francisco 79, 160
Taboada Sance, Purificación 199
Tacoronte Hernández, Nancy 213
Talal El-Abur, Issa 124
Tamarit García, Juan José 165
Tamarit Latre, Alicia 79, 83, 84, 162, 201, 224, 246
Tamarit Navalón, Alicia 252
Tandaipan Jaime, José Luis 121, 157, 160
Tapia Barranco, Elisabeth 174, 209
Tapia Gonzáles, Luis Fernando 262
Tapia Guerrero, Ana 101
Tapiz, Alfonso 159
Tarín Masriera, Laia 121
Tarín Pico, Maria Victoria 100, 160, 225
Tarradas Puertolas, Ester 93
Tárraga López, Pedro J. 108, 123
Tárrega Porcar, Mª Lledó 101, 188, 228
Tavira Patón, María Isabel 166
Teixidó Gimeno, David 202, 220
Tejada Sorados, Renzo Marco 84
Tejeda Paredes, Pedro 100
Tejeda Serrano, Maria Isabel 253
Tejeda Vargas- Machuca, Maria del Pilar 100
Tejeiro Rico, Mónica Liliana 92, 135, 159, 161, 183, 219, 272
Tejera Pérez, Cristina 103, 215, 238, 251
Tejera Puente, Helena 184, 233, 241, 260
Tejero Catalá, Carmen 274
Tejero de Santiago, José Javier 172, 202, 227
Tejero López, M. Pilar 105
Tellaeche, Yolanda 17
Tello Sánchez, Cristina 140, 149, 233
Tenías Burillo, Jose María 123
Terán Díez, Mónica 91
Teran Redondo, Rafael 110, 123
Tercero Padial, Rafael 128
Terceros Taboada, Ingrit 152
Terceros Toboada, Ingrid 96
Térrega Porcar, María Lledó 248
Tesillo Linares, Benjamín 38
Thalamas Atienza, Juan Aitor 126
Theessen, Anna 250
Tijeras Úbeda, Mª José 34, 64
Tijeras Úbeda, María José 81, 95, 105, 116, 121, 159, 168, 233
Tijero Rodríguez, Berta 168, 169, 178, 181, 189, 196, 205, 220, 227, 239, 253, 254
Tinahones Madueño, Francisco 113, 132
Tío Barrera, Laura 86, 110
Tirado Romero de Ávila, Antonio 264
Tobella Príncep, Mª Àngels 262
Tobías Ferrer, Joan 179, 208, 227, 243, 258
Toledo Carreño, María Reyes 175
Tolosa Álvarez, Ana Belén 81
Tolo Sole, Jordi 85
Toloza Villalobos, Edwing 122
Tomás Almarcha, Rosa 90
Tomás Bertrán, Teresa 159, 199
Tomás González, Víctor 39
Tomás Jiménez, Esther 177, 197, 241
Torán Monserrat, Pere 265
Torcal Potente, Ana 265
Torices Requena, Maria Carmen 128
Torijano Casalengua, Maria Luisa 126
Tormo Guardado, Granada 125
Tornero Molina, Jesús 18
Torreblanca Agüera, Belen 193, 199
Torrente Nieto, Laura 172, 222
Torrent Quetglas, Maties 162
Torres Colomer, Jorge 132
Torres Conde, Sandra 169, 187, 203, 210, 220
Torres Cuesta, Julio 164
Torres Díaz, Marta 126
Torres Gutierrez, Ronald Paul 182, 204, 220, 242, 252
Torres Jiménez, José Ignacio 18, 30, 50
Torres Moreno, Joaquín 209
Torres Moreno, Pilar 116
Torres Osorio, Julio Asdruval 107
Torres Sancho, Rubén 153, 176
Torres Santos, Emma 138, 143, 275
Torre Valle, Alfonso 168
Torrijo Rodrigo, Mª José 25, 55
Tórtola Ventura, Esther 79, 83, 84, 162, 180, 191, 201, 214, 216, 224, 231, 232, 252
Tortosa Henzi, Frederic 30, 57, 119
Tramontano, Antonio 88, 166
Tramunt Mestre, Montserrat 138, 143
Traspuesto Pascual, Cecilia 122
Trelet Yarzabal, Nerea 127
Tribó Boixareu, Mª José 267
Trigo González, Antón 171
Trigueros Carrero, Juan Antonio 124
Trillo Calvo, Eva 139, 143, 183, 218, 269
Trillo, Gloria 151, 270
Trillo Paz, Susana 79, 126
Trívez Valiente, María 80, 85, 91, 130, 178, 179, 201, 240
Trueba Insa, Santiago 83, 170, 175, 179, 203, 232, 236, 240
Turea, Natalia 265

U

Uehara -Benites, Michel 94
Uehara Benites, Michel 78, 117, 129, 130
Uranga Gómez, Almudena 104
Urbiztondo Sabrido, Inés 267, 268
Urdaz Hernández, Martha 92, 154, 164, 241, 244, 253, 276
Ureña Mendez, Melissa Annel 197, 214, 216, 240
Ureña Monte, Ydelka 102
Uribe Mancilla, Martha Milagros 265
Uribe Pérez, María 215
Urieta González, Laura 227
Uriol Goss, Vibiana Beatriz 235
Urraca Rodriguez, Aura Ligia 89, 166, 179, 217, 249
Urraco Rodríguez, Aura Aligia 103
Urroz Elizalde, Mikel 94
Úrsula, Carballo Taboada 217
Urteaga Bardales, Luis Guillermo 83, 103
Urtiaga González, B 87
Urtiaga González, Jesús Javier 87
Uta, Adela Ioana 184
Uvarovskaia, Valentina 134
Uzuriaga Martín, Miriam 167

V

Vacas González, Gema 189, 261
Vadillo Quintana, Lorena 129
Valdearenas Martín, Manuel Diego 232
Valdés Bilbao, María Teresa 196, 199
Valdés i Llorca, Carmen 98
Valdez Castillo, Rafael Emilio 141, 168, 169, 170, 171, 177, 178, 183, 196, 197, 199, 200, 216, 219, 221, 224, 240, 241, 254
Valdez Soto, Miguel Ángel 180, 242
Valdivieso Flores, María Piedad 141, 143
Valencia Dacal, Josep Manuel 109
Valencia Valencia, Pilar 84
Valén Suñer, Elena 192
Valentine, William J. 78
Valenzuela Martínez, Teresa 101
Valerio Sallent, Lluis 120
Valero Díaz del Lamadrid, Mª del Carmen 98
Valero Telleria, Berta 109
Val Esco, Laura 134, 143, 164
Valiente Hernández, Susana 113, 114
Valiente, Marina 119
Val Izquierdo, Carmen 105
Valladares Chinea, Tania 147, 196, 240, 257
Valle Alonso, Joaquin 213
Valle García, Jose Nicanor 122, 125, 148
Vallellano Domínguez, Rosa 228
Valle Soriano, Leticia 109
Valls Esteve, Marta 79, 144, 167, 211, 237, 244, 275, 276
Valls, Francisco 88
Valls Mas, Laia 87
Valls Roca, Francisco 99, 114, 165, 166
VallsRoca, Francisco 166
Valotta Ullrich, Carolina 142, 144, 274, 275
Valveny Llobet, Neus 131
Valverde Morillas, Carmen 131, 134, 199, 270
Valverde Peris, Marta 92, 276
Vañes Baño, Alexandra 240
Vaquerizo Carpizo, Eva 153, 176
Vaquero Hedrosa, Ana 169
Vaquer Pérez, José Vicente 84
Vara Morate, Francisco Javier 129
Varela Aguilar, Jose Manuel 110, 123
Varela Moreiras, Gregorio 16, 19, 22, 75
Varela Pérez, Marta 168, 174, 217, 260
Vargas Berrocal, Óscar Eduardo 102
Vargas Berzosa, Monica 271
Vargas Castrillón, Javier 121
Vargas Flores, Alfonso Enrique 178, 260
Vargas Negrín, Francisco de los Reyes 150
Vargas Ortega, Diego 133
Vargas Pérez, Natalie Emilia 197, 214, 216, 240
Vargas Roca, Ingrid 142
Vargas Romero, Jesus 83, 103
Vargas Sánchez, Johanna Isabel 92, 242
Vargas Vilardosa, Elena 211, 229
Vasco Roa, Teresa 245, 253
Vásquez Delgado, Mary Rocio 237
Vázquez Alarcón, Rubén Luciano 141, 143
Vázquez Ballesta, Amalia 81, 169, 170, 180, 182, 193, 206, 218, 228, 229, 233, 248
Vázquez Bañuelos, Berta 235
Vázquez Carrión, Iziar 95
Vázquez Díaz, Rosa 111
Vazquez Fernández, Maria Jesus 218
Vázquez Gómez, Natividad 81, 101, 188, 228, 248
Vázquez Mallada, Delio 89
Vázquez Pirillo, Gastón Ezequiel 86, 97, 100, 101, 160, 187, 207, 213, 225, 226, 266
Vázquez Ramos, Juan Pablo 154, 191, 231
Vechionacci Lopez, Omaicar 199, 225
Vega Cruz, Pamela Ximena 237
Vega López, Carolina 124, 263
Veganzones Guanyanbes, Irene 240
Vega Vidal, Leticia 132
Vejo Puente, Elena 154
Velasco Bernardo, Miguel Ángel 100
Velasco García, Alexander 122, 166
Velasco López, Pablo 114
Velasco Villalba, Julián Miguel 264
Velázquez Recasens, Jordi 165, 191, 232
Velázquez Rivera, Ignacio 88
Vélez Armas, Marta de la Oliva 206, 259
Vélez Cedeno, Viviana 266, 267
Vélez Goñi, Ana Isabel 260
Vélez Guerra, Pedro 190
Vélez Iglesias, Enric 146
Velilla Zancada, Sonsoles Maria 99, 114, 121, 272
Veliz Terceros, Paola Esther 274, 275
Vellaneda Fernández, Alfredo 261
Vendrell Torres, Federico 271
Veneros Luzuriaga, Luis Omar 89, 96, 153
Vento Fernandez de Lara, Carmen Li 168
Ventura Pérez, María 89, 101, 187, 209, 229
Vera de Pedro, Santiago 155
Vera-Fajardo Belinchon, Juan Manuel 111, 112, 115, 120, 126
Vera García, Sandra María 191
Vera Gormaz, Cira 211
Vera, Laura 204

Vera López, Vanessa 122
Vera Perez, Laura 204
Vera Vázquez, Robledo 123
Veredas Panadero, María del Rocío 110
Vergara Dangonb, Cristina 84
Vergara Dangond, Cristina 84
Vergara Díaz, Mª Auxiliadora 204
Vergara Martín, Jesús 14, 24, 47, 54, 89, 96
Vergés Milano, Josep 96, 117
Vergez Pinto, Luis 180
Verlato, Silvia 151
Vernet Vernet, Maria 92, 242
Vicens Català, Adela 115
Vicens Vidal, Luis Gerónimo 148
Vicente García-Rovés, Irene 131
Vicente Hernández, Francisco Javier 229
Vicente López, Inmaculada 123, 128
Vicente Molinero, Ángel 88, 99, 121, 129
Vicente Prieto, Patricia 145, 180, 219, 221, 227, 254, 256, 259, 270
Vicente Ruiz, Roser 38
Vicente Sánchez, Carlos 84
Viciana Martínez, Alicia 94, 139, 185
Viciano Fabregat, María Lledó 90, 180, 191, 214, 231, 232, 252
Vico Martín, Elisabeth 170, 183, 219, 257
Vicuña Castrejon, Begoña 271
Vidal Gimenez, Maria Huertas 239
Vidal Gomara, Alejandra 242
Vidal Martínez, Marina 184, 188, 194, 225, 234, 247
Vidal Pons, Lluís 107, 116
Vidal Solsona, Marc 140
Vidal Soto, Daniel 168
Vidao Pérez, Pilar 175
Vida Pérez, Luis 199
Vida Pérez, Miguel 80
Viedma López, María Del Mar 144, 151, 153, 194, 204, 210, 223, 230, 247
Viejo Casas, Ana 263, 268
Viera Conrad, Erika 105, 150, 173, 180, 186, 212, 224
Vigil Velis, Martín 150, 252
Vila Ferrer, Mireia 116, 140, 152
Vila Garcia, Judith 86, 97, 225, 266
Vilanova Urdaniz, Iosune 144
Vilaplana García, Consuelo 255
Vilar Gámez, María 165, 191
Vilarrubí Estrella, Mercedes 118
Vila Serra, Dolors 192
Vila Soler, Meritxell 128
Vilavella Lizana, Clara 243
Villacampa Lordán, Alba 119
Villafañe Fernández, Arianna Juliet 222, 225, 245
Villafranco Rodríguez, Victoria Alejandra 176, 244, 245, 247, 249
Villalobos Gálvez, Marisa 150
Villalva Quintana, Elena 105, 116
Villamil Jarauta, Emma 207
Villanueva Martínez, María José 92, 142
Villa Puente, Miguel 130
Villar de Gamaza, Lourdes 230
Villardel Vila, Carme 240
Villareal Caballero, María Blanca 275
Villareal, Raquel 122
Villarín Castro, Alejandro 97, 99
Villar Navarro, Mercedes 209
Villaró Gabarrós, Mercè 262
Villar Ruiz, Jesús 267
Villaverde Llama, Ana 214
Villaverde Royo, Maria Victoria 135, 141, 161, 241
Villegas Estévez, Francisco J. 25, 36, 56
Villena García, Ana Cristina 262
Villena Martín, Fernando 262
Villena Romero, Rosa María 84
Viloria Weruaga, Mª Rosario 89
Viñas Gimeno, María Angeles 163, 180, 193, 212, 214, 231, 232, 259
Viola Candela, Ángel Francisco 172, 180, 182, 203, 204, 209, 211, 219, 223, 256, 258, 259
Visedo Sánchez, Sara 148, 161
Visiedo Sanchez, Sara 164, 197, 200, 240, 242
Vivancos Ureña, Pedro 210
Vivero López, Manuel 251
Vizcaíno Blázquez, Mar 264
Vizcaino Castillo, María Belén 163, 246
Vizcasillas Pallas, Guillem 270
Von Euw, Edgardo A. 245

W

Waliño Paniagua, Carmen Nelida 109
Warletta Tirado, Inmaculada 131, 198, 199, 273
Wu Xiong, Ning Yun 155

X

Xandri Sola, Alba 188, 193
Xanthopoulou, Despina 222, 225, 245
Xanthopoulou, Gkalina 250
Xavier, Lazaro Navarro 124
Ximenis Vidal, Assumpta 144, 167, 211, 244, 275, 276

Y

Yacono Esmendi, Marina 161, 162, 251
Yagüe Sada, Ignacio 104, 165, 191, 232
Yagüe Sebastián, María del Mar 135, 141, 161, 175, 216, 226
Yanes González, Tomás Alexis 154, 191, 231
Yanguas Moreno, Vanessa 177, 218, 256
Yañez Herbas, Gonzalo Raúl 92, 216
Yañez Rodriguez, Felicidad 154, 155, 159, 241
Yezerska Sushko, Irina 136, 146, 152
Yuste i Botey, Mar 115, 141

Z

Zafra Luque, Brígida 123
Zafra Urango, Concepción 113
Zaglul Ruiz, Joumana 90, 222
Zambrana Calvi, Gabriela Delia Rosa 176, 195, 221, 248
Zambrana Segales, Miriam 226
Zambrano Clavier, César Gustavo 185, 186, 207, 208
Zambrano Paz, Albeiro 87, 103, 163, 167, 181, 192, 195, 232, 234, 251
Zambrano Segales, Miriam 111
Zamora López, Cristina 124, 263
Zamorano Bayarri, Enric 32, 61

Zangróniz Uruñuela, María Rosario 275
Zapirain Frade, Ana Isabel 126
Zarallo García, Antonio 262
Zárate Oñate, Carmen 135
Zardoya Zardoya, Milagros 120
Zarzuelo Martín, Nieves 78
Zavala Aguilar, Katty Paola 200, 225
Zavaleta Lázaro, Edilberto Rafael 199, 228, 233
Zayas Carrillo, Jose Luis 116, 140, 152
Zepeda, Oscar Vladimir 169
Zinman, B. 86
Zozaya Torvisco, Tania 193
Zuluaga, Martha Lucía 227
Zurdo de Pedro, Verónica 144, 176, 189, 190, 194, 197, 217, 238, 259
Zurdo Díaz, Carmen María 215

ENTIDADES PATROCINADORAS Y COLABORADORAS

Entidades Patrocinadoras

Lilly
Respuestas que importan.

ADVANCING DIABETES CARE
Bristol-Myers Squibb
AstraZeneca

GRUPO MENARINI
www.menarini.es

MSD

Almirall
Soluciones pensando en ti

Boehringer Ingelheim
Lilly

gsk GlaxoSmithKline

NOVARTIS

Reckitt Benckiser
HEALTH · HYGIENE · HOME

DAVUR
The Coca-Cola Company
Hidratando al Mundo desde 1886
DANONE
SCIENCE & NUTRITION
Aboca
ASTURIANA
Vifor Pharma
Boehringer Ingelheim
FAES FARMA
www.faes.es
Bayer
Almirall
Soluciones pensando en ti
BIOIBERICA
FARMA
BOIRON
Almirall
Soluciones pensando en ti
GRUPO MENARINI
www.menarini.es
cinfa
Nos mueve la vida
novo nordisk
Daiichi-Sankyo
-Heel
NestlēHealthScience
NOURISHING PERSONAL HEALTH
sanofi pasteur MSD
vacunas para la vida
AstraZeneca
Chiesi
Zespri
Kiwifruit
LV Laboratorios Viñas sa
RECORDATI ESPAÑA
GROUP
AQUILEA
Expertos en cuidado natural

Instituciones Colaboradoras

Entidades Colaboradoras

CUADRO RESUMEN DE ACTIVIDADES

Leyenda

Aulas
Defensas de Comunicaciones
Mesas
Presentaciones
Talleres
Seminarios
Simposios
Actos, Pausas y Almuerzos
Actividades exclusivas SEMERGEN

Miércoles 23 de octubre

Miércoles 23	17.00-19.00	19.00-19.40	19.40-20.15	20.15-21.00	21.00
Sala Auditorio		Acto Inaugural	Acto Oficial de Inauguración	Conferencia Inaugural: La Genética en Atención Primaria: La Prevención Personalizada.	Cóctel
Sala 1	Mesa de Debate: La Realidad Económica: El Nuevo Escenario y la Asistencia Sanitaria				

Jueves 24 de octubre

Jueves 24	09.00-10.30	10.45-12.15	12.00 12.30	12.30-14.00	14.00 16.00	16.00-17.00	17.00 17.30	17.30-18.00
Sala Auditorio	Simposio: El bolsillo ácido en pacientes con ERGE: ¿Qué es y cómo se puede tratar?"		Mesa: Autocuidado, Fitoterapia y Atención Farmacéutica en la sostenibilidad del sistema de salud		Almuerzo de Trabajo	Mesa: Digestibilidad del yogur y otras leches fermentadas en intolerantes a la lactosa		
Sala 2				Simposio: Atreverse con la Eyaculación Precoz		Mesa: Nuevas perspectivas en el manejo integral de la Diabetes: Inhibidores de los SLGT2		
Sala 3	Mesa: El paciente diabético en un entorno cortoplacista: ¿Efecto boomerang?	Simposio: Nuevo Paradigma en el tratamiento de los STUI por HBP. Evidencias científicas		Seminario: ¿Conocemos alguna fórmula mágica para individualizar el uso de estatinas?				Asamblea General de Socios SEMERGEN
Sala 5	Taller: Abordaje práctico de la Anemia en pacientes con Insuficiencia Cardíaca			Seminario: Manejo de la AINE´s en paciente reumatológico		Taller: Ecoscopia cardíaca para el médico de familia. Sesión 1.		
Sala 6	Defensa de Comunicaciones 1	Defensa de Comunicaciones 4		Taller: SII. El SII en la consulta de Atención Primaria. Herramientas prácticas para un correcto abordaje nutricional. Sesión 1		Taller: Activa, de actualización en terapia comprensiva para insuficiencia venisa crónica. Sesión 1		
Sala 7		Taller: Relación de la cerveza con el sistema inmunitario		Taller: Posibilidades del medicamento homeopático en el abordaje de la ansiedad. Sesión 1		Mesa: Apoyo al clínico para mejorar la adherencia de nuestros Pacientes DM2		
Sala 8	Aula de Neurología. Taller 1: Exploración Neurológica					Taller: Senología y patología mamaria		
Sala 9	Aula de Neurología. Taller 2: Deterioro Cognitivo y Demencia					Taller: Enfermedades raras: Estrategias para su abordaje sociosanitario		
Sala 10	Aula de Neurología. Taller 3: Casos clínicos de Cefaleas					Taller: Prevención extrahospitalaria de la trombosis venosa y embolia pulmonar		
Sala 11	Aula de Neurología. Taller 5: Diagnóstico Diferencial del temblor en AP (09.15-10.00) Taller 4: Diagnóstico Diferencial del Mareo y el Vértigo					Defensa de Comunicaciones 12		
Sala 12	Taller 5 Horas: Ecografía en un centro de Atención Primaria					Taller: Manejo de la consulta desde una opción de la calidad asistencial		
Sala 13	Taller Online: Nuevo Paradigma en el tratamiento de los STUI por HBP. Casos clínicos. Sesión 1	Taller Online: Evaluación clínica del curso evolutivo de la depresión: Funcionalidad y psicoeducaciòn. Sesión 1		Taller Online: La insulinización mediante la metodología de aprendizaje reflexivo PUN´s and DEN´s. Sesión 1		Taller: Psicología y Apoyo. Incontinencia Urinaria y Calidad de Vida. Sesión 1		
Sala 14	Defensa de Comunicaciones 2	Taller Online: Vacunación en Adulto. Sesión 1		Defensa de Comunicaciones 6		Defensa de Comunicaciones 8		
Sala 15	Defensa de Comunicaciones 3	Defensa de Comunicaciones 5		Defensa de Comunicaciones 7		Defensa de Comunicaciones 9		
Sala 16	Taller Online: Nutrición e Hidratación. Sesión 1	Taller online: Espirometrías e inhaladores. Sesión 1		Taller Online: Nutrición e Hidratación. Sesión 2		Taller Online: Nutrición e Hidratación. Sesión 3		
Sala 17	Actividad: Metodología de la Investigación: Investigación Aplicada (Taller dirigido exclusivamente a los miembros de la red de investigación de SEMERGEN)					Defensa de Comunicaciones 10		
Sala 18	Taller: Diagnóstico y manejo de la demencia vascular en Atencion Primaria	Taller: Manejo de infecciones cutáneas, dermatitis y acné en Atención Primaria. Sesión 1		Taller Online: Un nuevo enfoque para el tratamiento de la fractura por fragilidad en Atención Primaria: Casos clínicos. Sesión 1		Defensa de Comunicaciones 11		
Sala 19	Taller: Cirugía menor					Mesa: Presentación de Criterios de Incontinencia Urinaria para Atención Primaria)		

Viernes 25 de octubre

Viernes 25	09.00-10.30	10.45 11.15	11.15 11.45	11.45-12.15	12.30-14.00	14.00 16.00	16.00 16.30	16.30 17.00	17.00 17.30
Sala Auditorio	Mesa: Microbiota: ¿es el tubo digestivo un órgano endocrino? *(Microbiota: Is the digestive tube an endocrine organ?)*			Presentación: Asociación entre el uso de condroitín sulfato (cs) y el riesgo de artroplastia total de rodilla (ATR) en pacientes con gonartrosis: estudio de cohortes apareado POR Propensity Scores	Mesa: Manejo de rivaroxaban en la práctica clínica del AP	Almuerzo de Trabajo	Mesa: Presentación de los resultados del estudio SAVOR (saxagliptina y resultados cardiovasculares en pacientes con DM2)		
Sala 1		Cine forum. Debate. ¿Es posible la individualización del tratamiento en las personas con diabetes tipo 2?							
Sala 2		Simposio: Una perspectiva diferente ante la EPOC			Mesa: MEDAFAR (V fase): la derivación farmacoterapéutica en los sistemas bidireccionales de prescripción electrónica favoreciendo la comunicación interprofesional				
Sala 3		Simposio: : ¿Podemos optimizar el uso de AINEs y antibióticos en Atención Primaria?: Conclusiones prácticas de un estudio SEMERGEN-semFYC en faringoamigdalitis			Simposio: Avances en el manejo de la Artrosis: ¿Hacia dónde nos dirigimos?		Mesa de Debate: Aspectos legales en Atención Primaria en la asistencia prestada en urgencias y en la investigación clínica		
Sala 4	Simposio: Discusiones sobre el anciano con Diabetes	Mesa /Presentacion: ¿Cumplen los IBP las expectativas terapéuticas en el manejo de la ERGE?: Visión del Médico de Atención Primaria, el especialista de Aparato Digestivo y el Farmacéutico Comunitario		Presentación	Simposio: Broncodilatación: Piedra angular en el tratamiento de la EPOC		Mesa: Poniendo cara al paciente crónico		
Sala 5	Aula Cardiometabólica de SEMERGEN Presentación / Clausura del Aula Estación 1: Grosor de Intima/Media						Taller: ¿Qué hacer cuando un paciente acude a consulta porque no duerme bien?		
Sala 6	Defensa de Comunicaciones 13	Taller: Activa, de actualización en terapia comprensiva para insuficiencia venisa crónica. Sesión 2			Aula: Disfunción Tiroidea Subclinica (Determinación de TSH, evolución y embarazo)		Taller: Introducción a la Gestión de la Calidad		
Sala 7	Defensa de Comunicaciones 14	Presentación Curso Experto en Seguridad del Paciente para Médicos de Atención Primaria			Taller: Herramientas para la Seguridad del Paciente		Defensa de Comunicaciones 15		
Sala 8	Aula Cardiometabólica de SEMERGEN Estación 2: Pie diabético						Taller : Insuficiencia Cardiaca Congestiva		
Sala 9	Aula Cardiometabólica de SEMERGEN Estación 3: Indice Tobillo/Brazo						Taller: ¿Cómo disminuir la incertidumbre del MIR y motivar al Residente?		
Sala 10	Aula Cardiometabólica de SEMERGEN Estación 4: AMPA/MAPA						Taller: Abordaje Psicosomático de los síntomas de los pacientes con Dispepsia, acúfenos, fatiga, dolor crónico		
Sala 11	Aula Cardiometabólica de SEMERGEN Estación 5: Lectura de Retinografias						Taller : Radiología de Tórax		

Viernes 25	09.00-10.30	10.45 11.15	11.15 11.45	11.45-12.15	12.30-14.00	14.00 16.00	16.00 16.30	16.30 17.00	17.00 17.30
Sala 12	Taller: Infecciones emergentes y reemergentes	Taller: SII. El SII en la consulta de Atención Primaria. Herramientas prácticas para un correcto abordaje nutricional. Sesión 2			Taller:Ojo seco y ¡Cómo hacer un fondo de ojo...y no morir en el intento! Sesión 1	Almuerzo de Trabajo	Taller: Ojo seco y ¡Cómo hacer un fondo de ojo...y no morir en el intento! Sesión 2		
Sala 13	Taller Online: Nuevo Paradigma en el tratamiento de los STUI por HBP. Casos clínicos. Sesión 2	Taller Online: Evaluación clínica del curso evolutivo de la depresión: Funcionalidad y psicoeducaciòn. Sesión 2			Taller Online: La insulinización mediante la metodología de aprendizaje reflexivo PUN´s and DEN´s. Sesión 2		Taller: Psicología y Apoyo. Incontinencia Urinaria y Calidad de Vida. Sesión 2		
Sala 14	Taller: Manejo de la Fibrilación Auricular y anticoagulación, novedades en terapia anticoagulante	Taller Online: Vacunación en Adulto. Sesión 2			Taller: Malaria: Nuevos tratamientos		Taller: Papel del médico de AP en el diagnóstico y control del paciente con cáncer de próstata. Factores de riesgo. Distintas alternativas terapéuticas. ¿Es útil la quimioprofilaxis?		
Sala 15	Taller: Tiempo de crisis. Oportunidad de Gestión en A.P.	Actividad Jesus Vergara: Presentación investigacion			Taller: Los alimentos funcionales y su utilización en la práctica clínica en Atención Primaria. Sesión 1		Taller: Los alimentos funcionales y su utilización en la práctica clínica en Atención Primaria. Sesión 2		
Sala 16	Mesa: La investigación en Atención Primaria: Visión del profesional	Taller online: Espirometrías e inhaladores. Sesión 2			Taller: Posibilidades del medicamento homeopático en el abordaje de la ansiedad. Sesión 2		Defensa de Comunicaciones 16		
Sala 17	Actividad: Metodología de la investigación: Como escribir una Tesis Doctoral y defenderla (Taller dirigido exclusivamente a los miembros de la red de investigación de SEMERGEN)						Defensa de Comunicaciones 17		
Sala 18	Taller: La comunicación la mejor medicina para prevenir enfermedades. Pautas a seguir con los pacientes, sus familiares y la comunidad	Taller Online: Un nuevo enfoque para el tratamiento de la fractura por fragilidad en Atención Primaria: Casos clínicos. Sesión 2			Taller: Queratosis Actínica		Defensa de Comunicaciones 18		
Sala 19	Taller: Manejo de opioides en Dolor Crónico no Oncológico. Un reto para la atención Primaria. Sesión 1	Taller: Manejo de infecciones cutáneas, dermatitis y acné en Atención Primaria. Sesión 2			Taller: Complejos moleculares naturales para el manejo del sobrepeso y obesidad. Sesión 1		Taller: Actitudes de los médicos hacia la sexualidad: Superando límites		

Sábado 26 de octubre

Sábado 26	09.00-10.15	10.15-10.30	10.45-12.15	12.30-13.15	13.15-14.00
Sala Auditorio		Mesa de Debate: Presente y el Futuro de la Atención Primaria en distintos países de Europa y de América Central y del Sur		Conferencia de Clausura: Muerte súbita en el deportista. ¿Es posible evitarla?	Acto de Clausura
Sala 3	Mesa-Debate: ¿Hasta donde bajar la presión arterial en el paciente de alto riesgo cardiovascular?		Mesa de Debate: Aspectos legales en Atención Primaria en la asistencia prestada en urgencias y en la investigación clínica		
Sala 4	Mesa : Paciente respiratorio pluripatológico				
Sala 5	Actividad: Lectura Crítica de un artículo científico (Taller dirigido exclusivamente a los revisores de la revista SEMERGEN)				
Sala 6	Taller: Lesiones Hiperpigmentadas		Taller: Errores de medicación, nuevas iniciativas y oportunidades para mejorar la seguridad de los pacientes		
Sala 7	Taller: Manejo de opioides en Dolor Crónico no Oncológico. Un reto para la atención Primaria. Sesión 2		Taller: RCP Pediátrico		
Sala 8	Aula: :¿Y usted que sabe de Urgencias? Taller: Recursos Alternativos en Urgencias, MacGyver.				
Sala 9	Aula: :¿Y usted que sabe de Urgencias? Taller: Doctor mi mujer esta de parto …				
Sala 10	Aula: :¿Y usted que sabe de Urgencias? Taller: La disnea y el Médico de Familia				
Sala 11	Aula: :¿Y usted que sabe de Urgencias? Taller: Polivalente				
Sala 12	Taller: Atención al niño y adolescente inmigrante en AP		Taller: El proceso final de la vida		
Sala 13	Taller: Tratamiento de la diabetes en el anciano		Taller: Manejo del paciente con transaminasas elevadas aguda/crónica en la consulta de Atención Primaria		
Sala 14	Taller: Ecoscopia cardíaca para el médico de familia. Sesión 2.		Taller: ¿Que no hacemos bien para mejorar el grado de control y la cumplimentación terapéutica en la hipercolesterolemia?		
Sala 15	Taller: Control de síntomas. Dolor. Cambio de opioide. Disnea. Ansiedad depresión. Otros síntomas frecuentes		Taller: Preguntas a los expertos y casos clínicos sobre tabaquismo		
Sala 16	Taller: Técnica de Reatribución de Goldberg para cuadros psicosomáticos				
Sala 17	Taller: Valoración de incidentes críticos. Su importancia en la consulta de Atención Primaria y en la formación del Residente. Criterios de priorización, recogida y elaboración. Grupo de trabajo de tutores y residentes		Taller: Salud Laboral. Aplicación practica en la consulta del medico de familia		
Sala 18	Taller: Complejos moleculares naturales para el manejo del sobrepeso y obesidad. Sesión 2		Taller: La protección ante los insultos, las amenazas y las lesiones. Delitos contra el honor. Atentado a la Autoridad versus Funcionario público		
Sala 19			Taller: Actualización en el manejo de fuentes biomédicas. PUBMED		

Defensa de Pósters

AULA VIRTUAL DE POSTERS								
Jueves				Viernes				Sábado
9.00-10.30	10.45-12.15	12.30-14.00	16.00-17.30	9.00-10.30	10.45-12.15	12.30-14.00	16.00-17.30	9.00-10.30
P1 - TOTEM 1	P4 - TOTEM 4	P6 - TOTEM 6	P16 - TOTEM 1	P21 - TOTEM 6	P23 - TOTEM 8	P34 - TOTEM 4	P47 - TOTEM 2	P56 - TOTEM 11
P2 - TOTEM 2	P5 - TOTEM 5	P7 - TOTEM 7	P17 - TOTEM 2	P22 - TOTEM 7	P24 - TOTEM 9	P35 - TOTEM 5	P48 - TOTEM 3	P57 - TOTEM 12
P3 - TOTEM 3		P8 - TOTEM 8	P18 - TOTEM 3		P25 - TOTEM 10	P36 - TOTEM 6	P49 - TOTEM 4	P58 - TOTEM 13
		P9 - TOTEM 9	P19 - TOTEM 4		P26 - TOTEM 11	P37 - TOTEM 7	P50 - TOTEM 5	P59 - TOTEM 14
		P10 - TOTEM 10	P20 - TOTEM 5		P27 - TOTEM 12	P38 - TOTEM 8	P51 - TOTEM 6	P60 - TOTEM 15
		P11 - TOTEM 11			P28 - TOTEM 13	P39 - TOTEM 9	P52 - TOTEM 7	P61 - TOTEM 1
		P12 - TOTEM 12			P29 - TOTEM 14	P40 - TOTEM 10	P53 - TOTEM 8	P62 - TOTEM 2
		P13 - TOTEM 13			P30 - TOTEM 15	P41 - TOTEM 11	P54 - TOTEM 9	P63 - TOTEM 3
		P14 - TOTEM 14			P31 - TOTEM 1	P42 - TOTEM 12	P55 - TOTEM 10	P64 - TOTEM 4
		P15 - TOTEM 15			P32 - TOTEM 2	P43 - TOTEM 13		P65 - TOTEM 5
					P33 - TOTEM 3	P44 - TOTEM 14		P66 - TOTEM 6
						P45 - TOTEM 15		P67 - TOTEM 7
						P46 - TOTEM 1		P68 - TOTEM 8
								P69 - TOTEM 9
								P70 - TOTEM 10

Organiza:

Síguenos

@SEMERGEN_2013

www.facebook.com/Congrés.Nacional.SEMERGEN

Secretaría Técnica:

C/Narváez 15-1ºizq
28009 · Madrid
tel: 902 430 960
fax: 902 430 959
info@apcongress.es

Hemos puesto el corazón
en acercarte al mundo.
Ponemos a tu alcance más de 750 destinos en 150 países.

oneworld

IBERIA
iberia.com